



## **Abstimmungsinformationen des Kreises Paderborn zum Bürgerentscheid:**

Gegenstand des Bürgerentscheids ist folgende Abstimmungsfrage:

**Soll sich der Kreis Paderborn beim NRW-Umweltministerium um die Realisierung des zweiten Nationalparks auf den landeseigenen Flächen der Eggeregion bewerben?**

### **Ablauf der Abstimmung, Erläuterung des Verfahrens der Stimmabgabe durch Brief:**

Die **Abstimmung erfolgt ab Versand der Unterlagen bis zum 12.06.2024** und findet ausschließlich durch Briefwahl statt. Die Stimmumschläge müssen bis zum **12.06.2024, 12.00 Uhr**, beim Kreis Paderborn, Aldegrevestr. 10-14, 33102 Paderborn, eingegangen sein. Später eingehende Stimmbriefe können nicht mehr bei der Stimmauszählung berücksichtigt werden.

**Stimmzettel mit Stimmschein, Stimmumschlag (gelb) und Stimmbriefumschlag (grün) sowie ein Merkblatt zur Durchführung der Briefabstimmung sind als Anlage beigefügt.**

Die Abstimmung endet am 12.06.2024 um 12:00 Uhr. Das Gebiet des Kreises Paderborn bildet einen Abstimmungsbezirk. Die Abstimmung findet ausschließlich durch Briefwahl statt.

Abstimmungsberechtigt ist, wer am Tag des Bürgerentscheides wahlberechtigt zu den Kommunalwahlen ist. Das sind alle Deutschen und EU-Bürger, die am Stimmtag das 16. Lebensjahr vollendet haben und mindestens seit dem 16. Tag vor der Abstimmung (27.05.2024) in einer der Städte bzw. Gemeinden des Kreise Paderborn mit Hauptwohnsitz gemeldet sind und somit im Abstimmungsverzeichnis eingetragen sind.

**Abgestimmt wird mit amtlichem Stimmzettel. Über die zur Abstimmung stehende Frage kann nur mit „JA“ oder „NEIN“ abgestimmt werden.**

### **Information zum Abstimmungsergebnis**

Nach Ablauf der Frist für die Stimmabgabe erfolgt unmittelbar im Anschluss die Stimmzählung durch den Abstimmungsvorstand. Dieser entscheidet ebenfalls über die Gültigkeit der Stimmen. Der Landrat wird das Ergebnis des Bürgerentscheides zeitnah feststellen und öffentlich auf der Homepage des Kreises Paderborn unverzüglich nach Feststellung bekanntgemacht.

Der Bürgerentscheid ist positiv entschieden, wenn

1. die Mehrheit der abgegebenen gültigen Stimmen für den Entscheid votiert hat  
und
2. diese mindestens 15 Prozent der Bürger des Kreises Paderborn darstellt.

Sofern diese Mehrheit erreicht wird, hat der Bürgerentscheid die Wirkung eines Kreistagsbeschlusses. Vor Ablauf von zwei Jahren kann er nur auf Initiative des Kreistages durch einen neuen Bürgerentscheid abgeändert werden.

## Begründungstext des Bürgerbegehrens:

„Die NRW-Landesregierung hat im September 2023 den Beteiligungsprozess zur Einrichtung eines zweiten Nationalparks gestartet. Bei Interesse sollen sich die Kreise bewerben.

Unser Bürgerbegehren fordert, dass der Kreis Paderborn eine Bewerbung für einen Nationalpark auf den landeseigenen Flächen der Eggeregion (Karte rechts - dunkle Flächen, siehe Legende) abgibt.

[Ausführungen zum Verfahrensablauf – siehe oben]

Ein Nationalpark leistet einen unschätzbaren Dienst, die Artenvielfalt in der Egge zu erhalten und dieses wertvolle Ökosystem zu schützen. Er ist ein wichtiger Beitrag zu den nationalen und internationalen Anstrengungen, den bedrohlichen Artenverlust zu stoppen. Zugleich steht dieser wertvolle Naturraum dem Naturerlebnis und der Umweltbildung zur Verfügung.

Die Erfahrungen aus den bestehenden Nationalparkregionen in Deutschland zeigen deutlich, dass mit einer wirtschaftlichen Stärkung der Region, insbesondere im touristischen Bereich, gerechnet werden darf.“

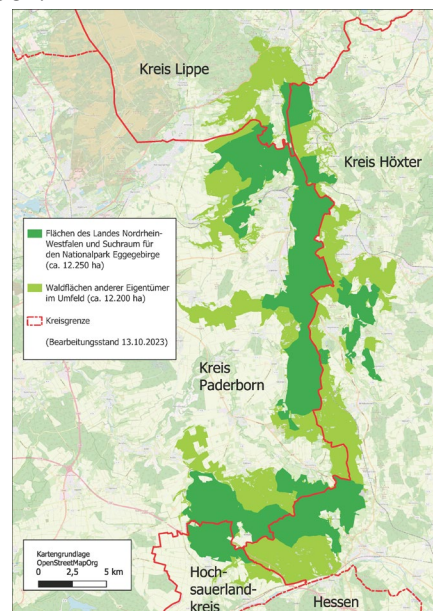

## Stimmempfehlung in der Kreistagsitzung am 18.03.2024

In der Sitzung des Kreistages am 18.03.2024 hat der Kreistag über folgenden Beschluss entschieden:

„Dem zulässigen Bürgerbegehren mit der Fragestellung „Soll sich der Kreis Paderborn beim NRW-Umweltministerium um die Realisierung des zweiten Nationalparks auf den landeseigenen Flächen der Eggeregion bewerben?“ wird entsprochen.“

Von den 56 anwesenden Kreistagsmitglieder haben zu der zur Abstimmung anstehenden Frage **20** mit „**Ja**“ und **34** mit „**Nein**“ gestimmt. **Stimmenthaltungen** gab es **2**.

Im Folgenden das Abstimmergebnis der Kreistagsfraktionen und die Stimmempfehlung der Einzelmandatsträger:

Kreistagsfraktion	Stimmempfehlung
CDU	Nein
Bündnis 90/Die Grünen	ja
SPD	ja
FDP	nein
AfD	nein
DIE LINKE/Die PARTEI	ja
Einzelmandatsträger	
Anke	Ja
Hüttemann	Enthaltung
Lengert	Enthaltung

Weitere Informationen finden Sie hier:

