

Das Kinderbildungsgesetz (KiBiz)

Gruppenformen und Betreuungszeiten in den Kindertageseinrichtungen im Kreis Paderborn für das Kindergartenjahr 2009 / 2010

für die Städte und Gemeinden im Bereich des
Kreisjugendamtes Paderborn

Altenbeken
Bad Lippspringe
Bad Wünnenberg
Borchen
Büren
Delbrück
Hövelhof
Lichtenau
Salzkotten

Das Kinderbildungsgesetz (KiBiz)

Festlegung der Gruppenformen und Betreuungszeiten in den Kindertageseinrichtungen im Kreis Paderborn für das Kindergartenjahr 2009 / 2010

Gliederung

I.	Einführung	Seite ...
	I.I Gesetzliche Grundlagen_____	...
	I.II Zusammenfassung der Ergebnisse_____	...
	I.III Ausblick_____	...
II.	Die Bedarfssituation in den Städten und Gemeinden	Seite ...
	- Präsentation Verteilung nach KiBiz	
	- Geburtenentwicklung und Versorgungsquoten	
	Kreis Paderborn gesamt_____	...
	Altenbeken_____	...
	Bad Lippspringe _____	...
	Bad Wünnenberg_____	...
	Borchen_____	...
	Büren_____	...
	Delbrück_____	...
	Hövelhof_____	...
	Lichtenau_____	...
	Salzkotten_____	...
III.	Gesamtübersicht über die Kindertageseinrichtungen mit Platzzahlen	Seite ...

I. Einführung

- I.I Das Kinderbildungsgesetz (KiBiz)
- I.II Zusammenfassung der Ergebnisse
 - I.III Zielsetzung

I. Einführung

I.1 Gesetzliche Grundlagen

Am 1. August 2008 ist das **Gesetz zur frühen Bildung und Förderung von Kindern (Kinderbildungsgesetz – KiBiz)** in Kraft getreten und hat das Gesetz über Kindertageseinrichtungen für Kinder in Nordrhein-Westfalen abgelöst.

Das neue Gesetz bildet die Grundlage für einen verstärkten Ausbau des Betreuungsangebotes für unter dreijährige Kinder, betont insbesondere die frühe Bildung und Förderung von Kindern und soll für mehr Flexibilität für die Eltern bei der Nutzung des Angebotes sorgen. Zu den Kernelementen des Gesetzes gehören:

- die Stärkung des Bildungs- und Erziehungsauftrages im frühen Kindesalter,
- ein umfassender Ausbau der Betreuungsangebote für Kinder unter drei Jahren,
- die Sicherung einer vielfältigen Angebotsstruktur,
- die Orientierung der Betreuungszeiten am unterschiedlichen Bedarf der Familien,
- die Sicherung der pädagogischen Qualität in den Tageseinrichtungen,
- die Pauschalisierung des Finanzierungssystems,
- die Aufnahme der Sprachförderung als gesetzliche Regelaufgabe,
- die gesetzliche Verankerung der Familienzentren und
- die Aufwertung der Kindertagespflege als gleichwertige Alternative zu den Tageseinrichtungen.

Durch das Gesetz strebt das Land eine Neustrukturierung der Tageseinrichtungen für Kinder an. Diese bezieht sich sowohl auf die Gestaltung der Gruppenformen als auch auf eine Umstellung des Finanzierungssystems.

Nach dem Kinderbildungsgesetz werden in den Tageseinrichtungen drei verschiedene Gruppenformen angeboten:

Gruppenform I	20 Kinder im Alter von 2 Jahren bis zur Einschulung
Gruppenform II	10 Kinder im Alter von unter 3 Jahren
Gruppenform III	25 Kinder im Alter von 3 Jahren und älter bzw. 20 Kinder bei 45-Stunden-Betreuung

In den Gruppenformen wird zusätzlich unterschieden, welche Betreuungszeit gewählt wird:

- A 25 Stunden Betreuung,
- B 35 Stunden Betreuung oder
- C 45 Stunden Betreuung

Zur Ermittlung der auf eine Einrichtung entfallenden Pauschalen wird im Rahmen der Jugendhilfeplanung entschieden, welche der genannten Gruppenformen mit welcher Betreuungszeit in den Einrichtungen angeboten werden. Soweit erforderlich, können Gruppenformen und Betreuungszeiten dabei kombiniert werden. Aus der Entscheidung der Jugendhilfeplanung ergeben sich bis zum 15. März jedes Jahres Höhe und Anzahl der Kindpauschalen. Auf dieser Grundlage wird auch der Personalbedarf bemessen. Darüber hinaus wird auch die Förderung von behinderten Kindern in Einzelintegration, Mietpauschalen, Zuschüsse für eingruppige Einrichtungen, Einrichtungen mit besonderem Unterstützungsbedarf in sozialen Brennpunkten und Familienzentren sowie der Landeszuschuss zur Kindertagespflege hierüber gesetzlich geregelt. Das Gesetz gilt nur für Kinder, die ihren gewöhnlichen Aufenthalt in Nordrhein – Westfalen haben.

Ein weiteres neues Gesetz, das **KiföG (Kinderförderungsgesetz)**, welches am 01.01.2009 in Kraft getreten ist, sieht den schrittweisen Ausbau der Tagesbetreuung bis 2013 vor. Angestrebt wird eine Ausbaquote von landesweit etwa 32 % aller unter 3jährigen Kinder, die in Tageseinrichtungen oder Kindertagespflege abgedeckt werden soll. Der Ausbau soll auf der Grundlage der örtlichen Jugendhilfeplanung bedarfsgerecht erfolgen, wobei an den Ausbau zwei wesentliche Schritte geknüpft sind: Die Umsetzung eines Rechtsanspruches für Kinder ab Vollendung des 2. Lebensjahres ab Kindergartenjahr 2010/2011 und für Kinder ab Vollendung des 1. Lebensjahres ab dem 1. August 2013.

Der Jugendhilfeausschuss des Kreises Paderborn hat entsprechende Beschlüsse zum Ausbau der Plätze für unter 3jährige Kinder gefasst, die ebenfalls Grundlage dieser vorliegenden Bedarfsplanung für das Kindergartenjahr 2009/2010 sind.

I.II Zusammenfassung der Ergebnisse

Die **Gesamtplatzzahl** nach KiBiz im Kindergartenjahr 2009/2010 beläuft sich auf 5.635 Plätze. Im Kindergartenjahr 2008/2009 standen insgesamt 5.664 Plätze zur Verfügung. Die Verringerung der Plätze hat ihre Gründe sowohl im demografischen Wandel als auch im Ausbau der Plätze für Kinder unter 3 Jahren, wodurch eine geringere Aufnahmekapazität pro Gruppe verbunden ist. Die Zahl der in einer Kindertageseinrichtung untergebrachten Kinder unter 3 Jahren ist vom Kindergartenjahr 2008/2009 zum Kindergartenjahr 2009/2010 von 464 auf 613 Plätze gewachsen.

Aufgrund der höheren Anzahl der Kinder unter 3 Jahren hat sich die **Gruppenzahl** von 282 auf 254 verringert.

Durch die Anerkennung der „Keinohrhasen e.V.“ in Bad Lippspringe erhöht sich die **Anzahl der Einrichtungen** von 95 auf 96 Kindertageseinrichtungen im Kreisgebiet (ohne die Stadt Paderborn). Von den 96 Kindertageseinrichtungen sind 59 in kommunaler Trägerschaft, 30 in katholischer, 2 in evangelischer, 3 in anderer freier Trägerschaft und 2 arbeiten als Elterninitiativen.

Anzahl der betreuten Kinder in den Kindertageseinrichtungen im Kreis Paderborn* nach Trägerschaft

(Stand: Kindergartenjahr 2009 / 2010)

Trägerschaft	Anzahl der Einrichtungen	Anzahl der Plätze	Anzahl der Gruppen
Kommunale Kindergärten	59	3.310	149
Katholische Kindergärten	30	1.918	84
Evangelische Kindergärten	2	130	6
Anderer freie Träger	3	100	6
Elterninitiativen	2	177	9
Gesamt	96	5.635	254

* ohne Stadt Paderborn

Die **Platzverteilung nach Altersgruppen** stellt sich folgendermaßen dar:

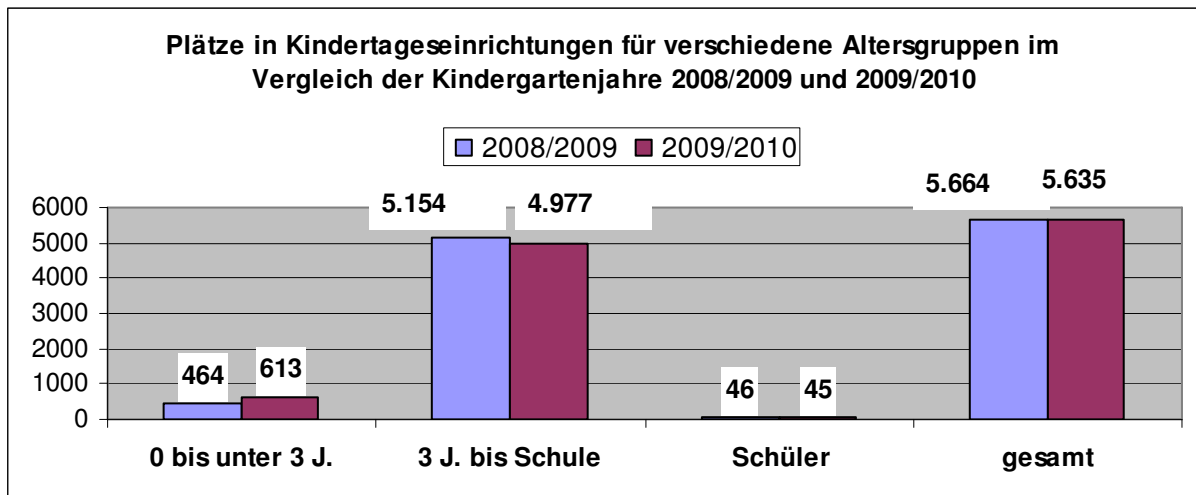

Hieraus ergibt sich eine Verringerung von 177 Plätzen für 3- bis 6-Jährige, die weitgehend durch die zusätzliche Aufnahme von 149 Kindern unter 3 Jahren kompensiert werden.

Die **Versorgungsquoten** beider Altersgruppen sind weiter angestiegen, bei den über 3-Jährigen von 97 % auf 98 %, bei den unter 3-Jährigen von 14% auf 18%.

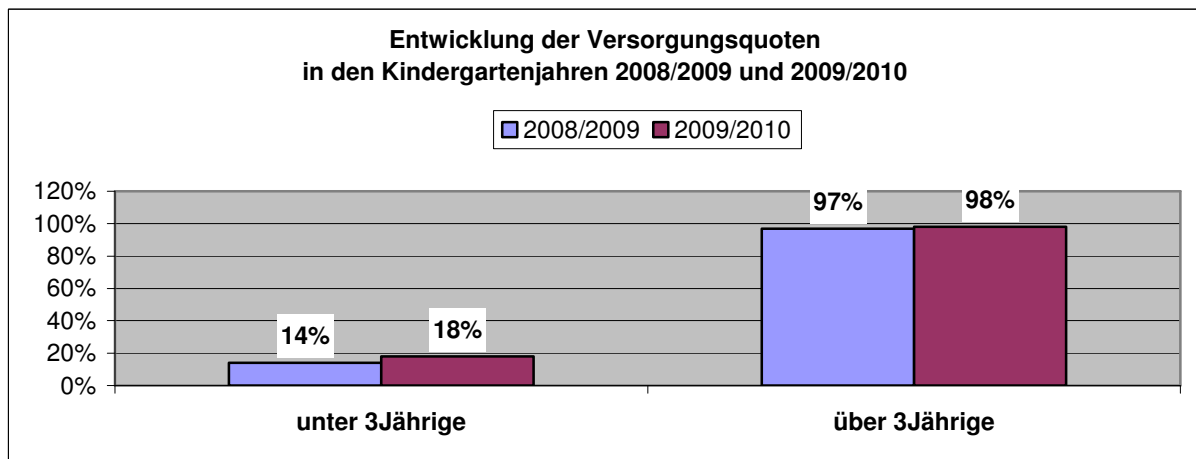

Kindergartenjahr 2009/2010			
Plätze und Versorgungsquoten	Anzahl Kinder gesamt	angemeldete Kinder	
		absolut	Versorgung in %
unter 3Jährige gesamt	4.230	753	18%
davon Plätze in Tageseinrichtungen		613	14,5%
davon Plätze in Tagespflege		140	3,3%
über 3Jährige gesamt (Bedarf)	5.065	4.977	98%

Der anhaltende **Trend zur Aufnahme der unter dreijährigen Kindern in den Tageseinrichtungen** setzt sich in fast allen Kommunen des Kreises Paderborn fort. Besondere Steigerungsraten wurden in Salzkotten, Delbrück und Borcheln erzielt, wobei die Grundversorgung teilweise noch unterschiedlich ausgeprägt ist.

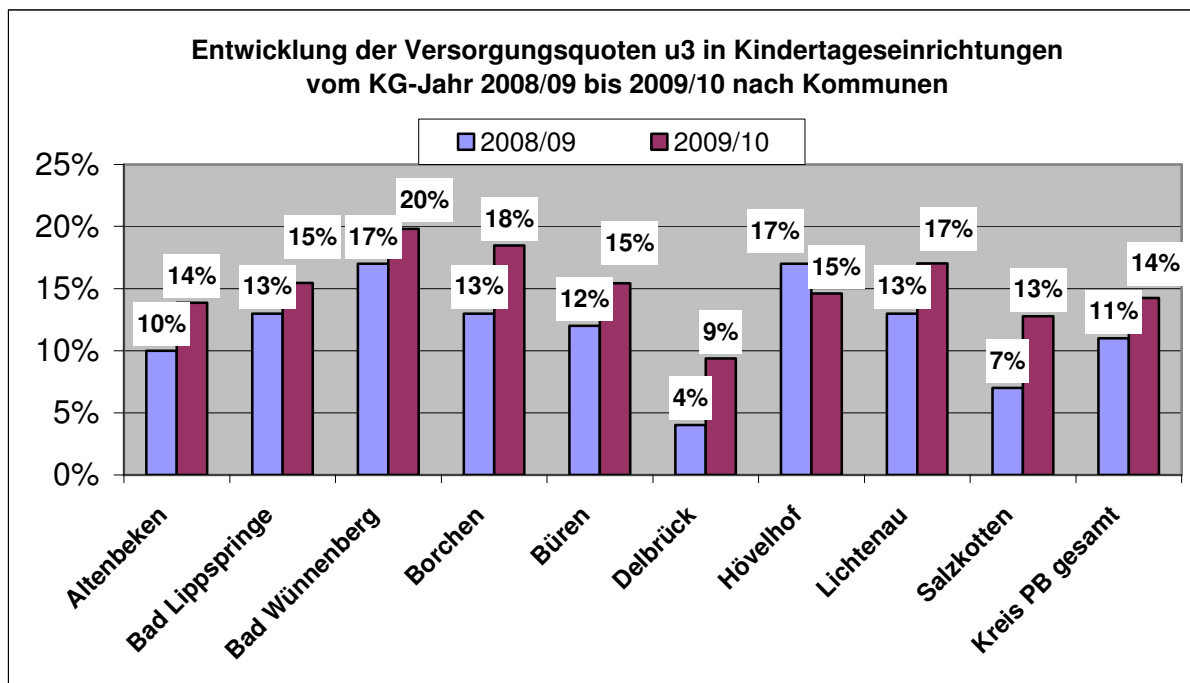

Die **deutliche Tendenz zur Ganztagsbetreuung** aus dem Vorjahr hat sich bestätigt. Gegenüber bislang belegten 1.181 Ganztagsplätzen sind im kommenden Kinderjahr 1.401 Plätze (45 Stunden Buchung) gefordert.

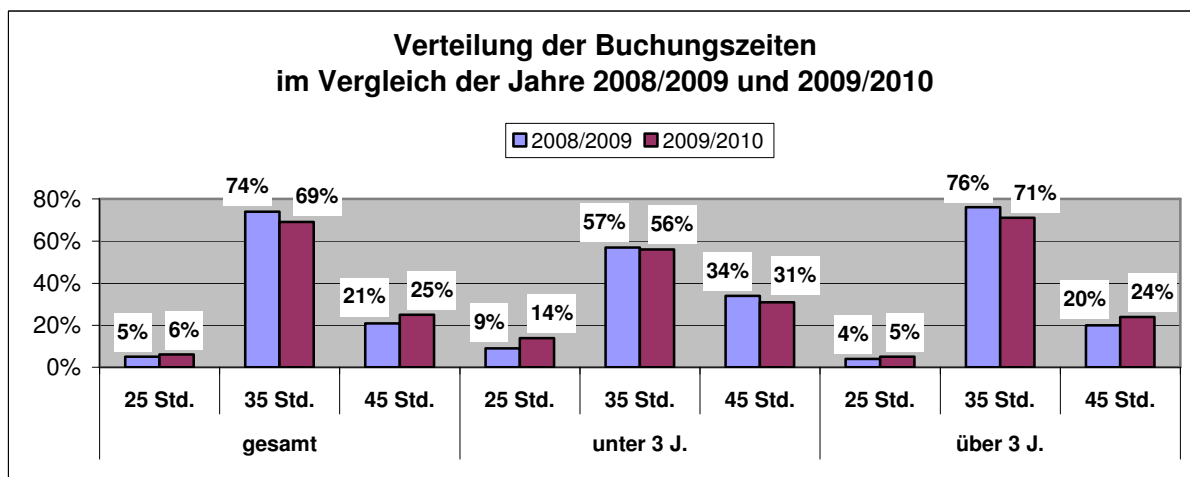

Verteilung der Buchungszeiten im Kindergartenjahr 2009/2010

Buchungszeit	gesamt	Anteil	unter 3J.	Anteil	über 3J.	Anteil
25 Std.	345	6%	84	14%	261	5%
35 Std.	3.889	69%	339	55%	3.550	71%
45 Std.	1.401	25%	190	31%	1.211	24%
	5.635		613		5.022	

I.III Ausblick

Die Ausbaustufenplanung des Kreises Paderborn sieht vor, bis zum Jahr 2013 eine Betreuungsquote von 32 % anzustreben. Das Land NRW beabsichtigt, ab 2010 für Zweijährige einen Rechtsanspruch einzuführen. Darüber hinaus besteht die Forderung des Bundes, ab Mitte 2013 für 35 % (NRW: 32 %) aller unter Dreijährigen Betreuungsplätze sicher zu stellen. Es ist davon auszugehen, dass auch im Kreis Paderborn der Bedarf an Plätzen in Kindertageseinrichtungen für unter 3jährige Kinder weiter ansteigen wird. Um diese Ziele auch im Kreis Paderborn umzusetzen bedarf es weiterer erheblicher Anstrengungen.

Für die Wahl der Betreuungsform lässt sich feststellen, dass Eltern sich durchweg für ihr Kind eine Betreuung in einer Kindertageseinrichtung wünschen. Die Kindertagespflege deckt eher den zusätzlichen Bedarf ab, betreut zum Teil eher die sehr jungen Kinder oder dient zur Abdeckung der Randzeiten.

II. Die Bedarfssituation in den Städten und Gemeinden

Präsentation Verteilung KiBiz
Geburtenentwicklung und Versorgungsquoten

Kreis Paderborn gesamt

Altenbeken

Bad Lippspringe

Bad Wünnenberg

Borchen

Büren

Delbrück

Hövelhof

Lichtenau

Salzkotten

Kreis Paderborn gesamt - Teil 1

Verteilung KiBiz 2008/2009

bisherige Zuordnung													
Kindergarten	Altenbeken		Bad Lippspringe		Bad Wünnenberg		Borchen		Büren		gesamt		
	Gruppenform	unter 3	über 3	unter 3	über 3	unter 3	über 3	unter 3	über 3	unter 3	über 3	unter 3	über 3
	a	6	14	0	0	4	5	5	7	2	0	26	39
I. "2 - 6"	b	11	40	6	22	30	120	35	148	44	128	206	714
	c	4	0	10	22	15	11	8	3	13	31	69	133
	gesamt	21	54	16	44	49	136	48	158	59	159	301	886
	a	1		5		1		0		1		15	
II. "0 - 3"	b	1		16		3		0		7		59	
	c	0		13		10		0		8		89	
	gesamt	2		34		14		0		16		163	
	a		10		9		9		12		3		191
III. "3 und älter"	b		140		225		194		250		416		3.233
	c		49		144		114		62		101		890
	gesamt		199		378		317		324		520		4.314
insgesamt		23	253	50	422	63	453	48	482	75	679	464	5.200
Anzahl gesamt		276		472		516		530		754		5664	

Verteilung KiBiz 2009/2010

künftige Zuordnung													
Kindergarten	Altenbeken		Bad Lippspringe		Bad Wünnenberg		Borchen		Büren		gesamt		
	Gruppenform	unter 3	über 3	unter 3	über 3	unter 3	über 3	unter 3	über 3	unter 3	über 3	unter 3	über 3
	a	8	3	6	2	9	9	10	8	3	0	63	32
I. "2 - 6"	b	16	78	15	48	33	63	50	199	41	147	270	888
	c	8	10	12	63	12	66	13	19	9	48	105	409
	gesamt	32	91	33	113	54	138	73	226	53	195	438	1.329
	a	0		0		1		0		5		21	
II. "0 - 3"	b	1		8		2		0		20		69	
	c	0		15		8		1		13		85	
	gesamt	1		23		11		1		38		175	
	a		32		14		5		15		5		229
III. "3 und älter"	b		63		169		217		150		370		2.662
	c		38		144		58		60		111		802
	gesamt		133		327		280		225		486		3.693
insgesamt		33	224	56	440	65	418	74	451	91	681	613	5.022
Anzahl gesamt		257		496		483		525		772		5635	
davon i-Kinder		6		9		26		10		13		180	

Auslastung der Einrichtungen

Kinder in %		1190%	2411%	2248%	2465%	3674%	26150%
Kapazität in %		1200%	2300%	2200%	2400%	3420%	25170%

Kreis Paderborn gesamt - Teil 2

Verteilung KiBiz 2008/2009

bisherige Zuordnung											
Kindergarten	Delbrück		Hövelhof		Lichtenau		Salzkotten		gesamt		
	Gruppenform	unter 3	über 3	unter 3	über 3	unter 3	über 3	unter 3	über 3	unter 3	über 3
I. "2 - 6"	a	0	9	2	3	6	1	1	0	26	39
	b	21	58	32	104	19	71	8	23	206	714
	c	1	10	1	8	7	18	10	30	69	133
gesamt	22	77	35	115	32	90	19	53	301	886	
II. "0 - 3"	a	2		4		1		0		15	
	b	11		9		2		10		59	
	c	5		24		2		27		89	
gesamt	18		37		5		37		163		
III. "3 und älter"	a		28		2		55		63		191
	b		876		295		176		661		3.233
	c		126		71		30		193		890
gesamt		1.030		368		261		917		4.314	
insgesamt	40	1.107	72	483	37	351	56	970	464	5.200	
Anzahl gesamt	1147		555		388		1026		5664		

Verteilung KiBiz 2009/2010

künftige Zuordnung											
Kindergarten	Delbrück		Hövelhof		Lichtenau		Salzkotten		gesamt		
	Gruppenform	unter 3	über 3	unter 3	über 3	unter 3	über 3	unter 3	über 3	unter 3	über 3
I. "2 - 6"	a	11	4	4	2	5	0	7	4	63	32
	b	37	149	22	75	29	67	27	62	270	888
	c	9	11	5	38	10	49	27	105	105	409
gesamt	57	164	31	115	44	116	61	171	438	1.329	
II. "0 - 3"	a	1		4		3		7		21	
	b	19		6		3		10		69	
	c	5		23		0		20		85	
gesamt	25		33		6		37		175		
III. "3 und älter"	a		56		15		40		47		229
	b		637		308		168		580		2.662
	c		159		55		24		153		802
gesamt		852		378		232		780		3.693	
insgesamt	82	1.016	64	493	50	348	98	951	613	5.022	
Anzahl gesamt	1098		557		398		1049		5635		
davon i-Kinder	50		20		7		39		180		

Auslastung der Einrichtungen

Kinder in %	4920%	2627%	1812%	4803%	26150%
Kapazität in %	4800%	2450%	1800%	4600%	25170%

Kreis Paderborn gesamt

Kindergartenjahr	2008/2009	2009/2010	2010/2011	Veränderung
Geburtsjahrgänge	2002 - 2008	2003 - 2009	2004-2010	08/09 bis 10/11
Anzahl der Kinder in entsprechenden Altersgruppen				
0 bis unter 1 Jahr	1.380	1.380	1.377	-3
1 bis unter 2 Jahre	1.470	1.380	1.380	-90
U2 gesamt	2.850	2.760	2.757	-93
2 bis unter 3 Jahre	1.474	1.470	1.380	-94
U3 gesamt	4.324	4.230	4.137	-187
3 bis zur Einschulung	5.146	4.850	4.715	-431
0 bis zur Einschulung	9.470	9.080	8.855	-615

Versorgungsquoten im Kindergartenjahr 2009/2010

Plätze in Tageseinrichtungen	Anzahl Kinder gesamt 09/10	angemeldete Kinder		Ausbauplanung bis 2013 32%
		absolut	Versorgung in %	
U2 gesamt	2.760	117	4%	883
2 bis unter 3 Jahre	1.470	711	48%	470
davon als 2Jährige		496	34%	
davon mit Rechtsanspruch		215	15%	
U3 gesamt	4.230	613	14%	1.354
3 Jahre bis Einschulung	4.850	4.762	98%	
plus Rechtsanspruch	215	215		
über 3Jährige gesamt (Bedarf)	5.065	4.977	98%	
zusätzl. Schulkinder über 6 J.		45		
Plätze insgesamt		5.635		
davon Integrationskinder		180		

U3-Plätze in Tageseinrichtungen und Kindertagespflege	Anzahl Kinder gesamt 09/10	angemeldete Kinder	
		absolut	Versorgung in %
U3 gesamt	4.230	753	18%
davon Plätze in Tageseinrichtungen		613	14,5%
davon Plätze in Tagespflege		140	3,3%

Gemeinde Altenbeken

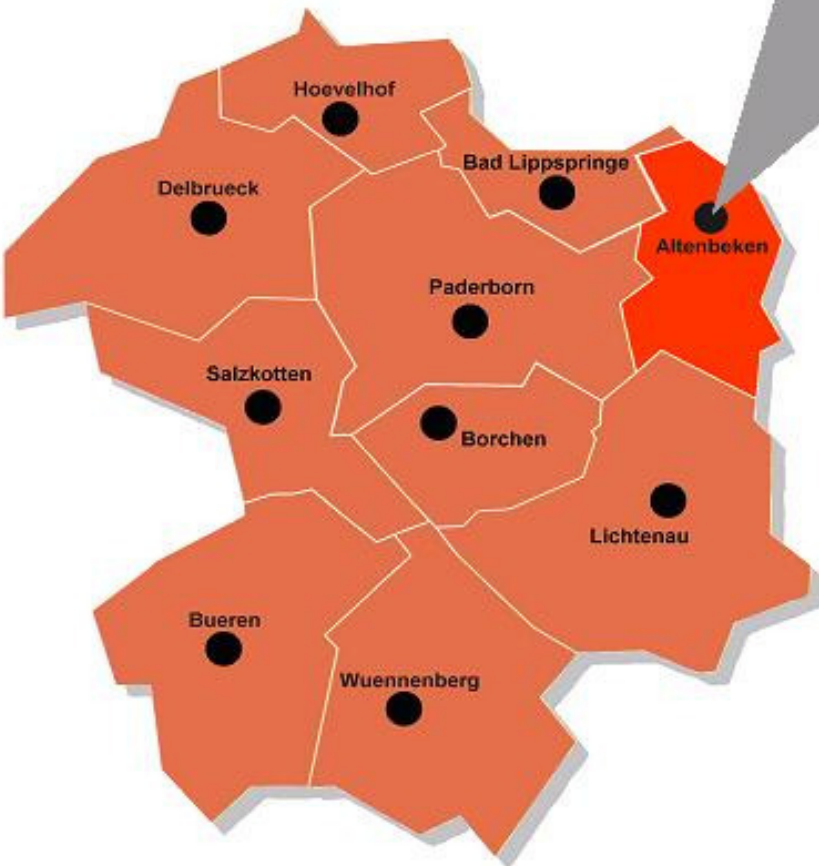

Altenbeken gesamt

Verteilung KiBiz 2008/2009

bisherige Zuordnung							
Gruppenform	VB Altenbeken/Buke		Schwaney		gesamt		
	unter 3	über 3	unter 3	über 3	unter 3	über 3	
I. "2 - 6"	a	6	14	0	0	6	14
	b	4	14	7	26	11	40
	c	2	0	2	0	4	0
gesamt	12	28	9	26	21	54	
II. "0 - 3"	a	1		0		1	
	b	1		0		1	
	c	0		0		0	
gesamt	2		0		2		
III. "3 und älter"	a		10		0		10
	b		110		30		140
	c		33		16		49
gesamt		153		46		199	

insgesamt	14	181	9	72	23	253
Anzahl gesamt	195		81		276	

Verteilung KiBiz 2009/2010

künftige Zuordnung							
Gruppenform	VB Altenbeken/Buke		Schwaney		gesamt		
	unter 3	über 3	unter 3	über 3	unter 3	über 3	
I. "2 - 6"	a	4	0	4	3	8	3
	b	11	54	5	24	16	78
	c	6	8	2	2	8	10
gesamt	21	62	11	29	32	91	
II. "0 - 3"	a	0		0		0	
	b	0		1		1	
	c	0		0		0	
gesamt	0		1		1		
III. "3 und älter"	a		32		0		32
	b		44		19		63
	c		21		17		38
gesamt		97		36		133	

insgesamt	21	159	12	65	33	224
Anzahl gesamt	180		77		257	
davon Integr.kinder	3		3		6	

Auslastung der Einrichtungen

Kinder in %	824%	366%	1190%
Kapazität in %	800%	400%	1200%

Versorgungsbereich Altenbeken / Buke

Verteilung KiBiz 2008/2009

bisherige Zuordnung							gesamt		
Kindergarten	Kath. KG Heiligkreuz		Kath. KG St. Helena		KKG Buke				
Gruppenform	unter 3	über 3	unter 3	über 3	unter 3	über 3	unter 3	über 3	
	a	0	0	0	6	14	6	14	
I. "2 - 6"	b	4	14	0	0	0	4	14	
	c	2	0	0	0	0	2	0	
gesamt		6	14	0	0	6	14	28	
	a	0		0	1		1		
II. "0 - 3"	b	0		0	1		1		
	c	0		0	0		0		
gesamt		0		0	2		2		
	a		0			10		10	
III. "3 und älter"	b		29			28		110	
	c		10			10		33	
gesamt			39			48		153	
insgesamt		6	53	0	66	8	62	14	181
Anzahl gesamt		59		66		70		195	

Verteilung KiBiz 2009/2010

künftige Zuordnung							gesamt		
Kindergarten	Kath. KG Heiligkreuz		Kath. KG St. Helena		KKG Buke				
Gruppenform	unter 3	über 3	unter 3	über 3	unter 3	über 3	unter 3	über 3	
	a	1	0	2	0	1	4	0	
I. "2 - 6"	b	4	14	2	14	5	11	54	
	c	1	0	2	0	3	6	8	
gesamt		6	14	6	14	9	21	62	
	a	0		0		0	0		
II. "0 - 3"	b	0		0		0	0		
	c	0		0		0	0		
gesamt		0		0		0	0		
	a		1			25		32	
III. "3 und älter"	b		14			0		44	
	c		9			0		21	
gesamt			24			25		97	
insgesamt		6	38	6	62	9	21	159	
Anzahl gesamt		44		68		68		180	
davon Integr.kinder		0		1		2		3	

Auslastung der Einrichtungen

Kinder in %		205%	304%	315%	824%
Kapazität in %		200%	300%	300%	800%

Schwaney

Verteilung KiBiz 2008/2009

bisherige Zuordnung					gesamt		
Kindergarten	Kath. St. Johannes		Kath. St. Franziskus				
	unter 3	über 3	unter 3	über 3	unter 3	über 3	
	a				0	0	
I. "2 - 6"	b	4	15	3	11	7	26
	c	1		1		2	0
gesamt	5	15	4	11	9	26	
	a				0		
II. "0 - 3"	b				0		
	c				0		
gesamt	0		0		0		
	a					0	
III. "3 und älter"	b		30			30	
	c		16			16	
gesamt		46		0		46	
insgesamt	5	61	4	11	9	72	
Anzahl gesamt	66		15		81		

Verteilung KiBiz 2009/2010

künftige Zuordnung					gesamt		
Kindergarten	Kath. St. Johannes		Kath. St. Franziskus				
	unter 3	über 3	unter 3	über 3	unter 3	über 3	
	a		2	4	1	4	3
I. "2 - 6"	b	4	12	1	12	5	24
	c	2			2	2	2
gesamt	6	14	5	15	11	29	
	a					0	
II. "0 - 3"	b	1				1	
	c					0	
gesamt	1		0		1		
	a					0	
III. "3 und älter"	b		19			19	
	c		17			17	
gesamt		36		0		36	
insgesamt	7	50	5	15	12	65	
Anzahl gesamt	57		20		77		
davon Integr.kinder	2		1		3		

Auslastung der Einrichtungen

Kinder in %	271%	95%	366%
Kapazität in %	300%	100%	400%

Gemeinde Altenbeken gesamt

Kindergartenjahr	2008/2009	2009/2010	2010/2011	Veränderung
Geburtsjahrgänge	2002 - 2008	2003 - 2009	2004-2010	08/09 bis 10/11
Anzahl der Kinder in entsprechenden Altersgruppen				
0 bis unter 1 Jahr	78	78	78	0
1 bis unter 2 Jahre	75	78	78	+3
U2 gesamt	153	156	156	+3
2 bis unter 3 Jahre	65	75	78	+13
U3 gesamt	218	231	234	+16
3 bis zur Einschulung	283	239	235	-48
0 bis zur Einschulung	501	470	469	-32

Versorgungsquoten im Kindergartenjahr 2009/2010

Plätze in Tageseinrichtungen	Anzahl Kinder gesamt 09/10	angemeldete Kinder		Ausbauplanung bis 2013 32%
		absolut	Versorgung in %	
U2 gesamt	156	2	1%	50
2 bis unter 3 Jahre	75	38	51%	24
davon als 2Jährige		31	41%	
davon mit Rechtsanspruch		7	9%	
U3 gesamt	231	33	14%	74
3 Jahre bis Einschulung	239	217	91%	
plus Rechtsanspruch	7	7		
über 3Jährige gesamt (Bedarf)	246	224	91%	
zusätzl. Schulkinder über 6 J.		0		
Plätze insgesamt		257		
davon Integrationskinder		6		

U3-Plätze in Tageseinrichtungen und Kindertagespflege	Anzahl Kinder gesamt 09/10	angemeldete Kinder	
		absolut	Versorgung in %
U3 gesamt	231	43	19%
davon Plätze in Tageseinrichtungen		33	14%
davon Plätze in Tagespflege		10	4%

Versorgungsbereich Altenbeken / Buke

Kindergartenjahr	2008/2009	2009/2010	2010/2011	Veränderung
Geburtsjahrgänge	2002 - 2008	2003 - 2009	2004-2010	08/09 bis 10/11
Anzahl der Kinder in entsprechenden Altersgruppen				
0 bis unter 1 Jahr	56	56	56	0
1 bis unter 2 Jahre	54	56	56	+2
U2 gesamt	110	112	112	+2
2 bis unter 3 Jahre	42	54	56	+14
U3 gesamt	152	166	168	+16
3 bis zur Einschulung	207	174	176	-31
0 bis zur Einschulung	359	340	344	-15

Versorgungsquoten im Kindergartenjahr 2009/2010

	Anzahl Kinder gesamt 09/10	angemeldete Kinder		32%
		absolut	Versorgung in %	
U2 gesamt	112	1	1%	36
2 bis unter 3 Jahre	54	26	48%	17
davon als 2Jährige		20	37%	
davon mit Rechtsanspruch		6	11%	
U3 gesamt	166	21	13%	53
3 Jahre bis Einschulung	174	153	88%	
plus Rechtsanspruch	6	6		
über 3Jährige gesamt (Bedarf)	180	159	88%	
zusätzl. Schulkinder über 6 J.		0		
Plätze insgesamt		180		
davon Integrationskinder		3		

OT Altenbeken

Kindergartenjahr	2008/2009	2009/2010	2010/2011	Veränderung
Geburtsjahrgänge	2002 - 2008	2003 - 2009	2004-2010	08/09 bis 10/11
Anzahl der Kinder in entsprechenden Altersgruppen				
0 bis unter 1 Jahr	32	32	32	0
1 bis unter 2 Jahre	27	32	32	+5
U2 gesamt	59	64	64	+5
2 bis unter 3 Jahre	22	27	32	+10
U3 gesamt	81	91	96	+15
3 bis zur Einschulung	127	105	100	-27
0 bis zur Einschulung	208	196	196	-12

Versorgungsquoten im Kindergartenjahr 2009/2010

	Anzahl Kinder gesamt 09/10	angemeldete Kinder		32%
		absolut	Versorgung in %	
U2 gesamt	64	1	2%	20
2 bis unter 3 Jahre	27	17	63%	9
davon als 2Jährige		11	41%	
davon mit Rechtsanspruch		6	22%	
U3 gesamt	91	12	13%	29
3 Jahre bis Einschulung	105	94	90%	
plus Rechtsanspruch	6	6		
über 3Jährige gesamt (Bedarf)	111	100	90%	
zusätzl. Schulkinder über 6 J.		0		
Plätze insgesamt		112		
davon Integrationskinder		1		

OT Buke

Kindergartenjahr	2008/2009	2009/2010	2010/2011	Veränderung
Geburtsjahrgänge	2002 - 2008	2003 - 2009	2004-2010	08/09 bis 10/11
Anzahl der Kinder in entsprechenden Altersgruppen				
0 bis unter 1 Jahr	24	24	24	0
1 bis unter 2 Jahre	27	24	24	-3
U2 gesamt	51	48	48	-3
2 bis unter 3 Jahre	20	27	24	+4
U3 gesamt	71	75	72	+1
3 bis zur Einschulung	80	69	76	-4
0 bis zur Einschulung	151	144	148	-3

Versorgungsquoten im Kindergartenjahr 2009/2010				
	Anzahl Kinder gesamt 09/10	angemeldete Kinder		32%
		absolut	Versorgung in %	
U2 gesamt	48	0	0%	15
2 bis unter 3 Jahre	27	9	33%	9
davon als 2Jährige		9	33%	
davon mit Rechtsanspruch		0	0%	
U3 gesamt	75	9	12%	24
3 Jahre bis Einschulung	69	59	86%	
plus Rechtsanspruch	0	0		
über 3Jährige gesamt (Bedarf)	69	59	86%	
zusätzl. Schulkinder über 6 J.		0		
Plätze insgesamt		68		
davon Integrationskinder		2		

OT Schwaney

Kindergartenjahr	2008/2009	2009/2010	2010/2011	Veränderung
Geburtsjahrgänge	2002 - 2008	2003 - 2009	2004-2010	08/09 bis 10/11
Anzahl der Kinder in entsprechenden Altersgruppen				
0 bis unter 1 Jahr	22	22	22	0
1 bis unter 2 Jahre	21	22	22	+1
U2 gesamt	43	44	44	+1
2 bis unter 3 Jahre	23	21	22	-1
U3 gesamt	66	65	66	0
3 bis zur Einschulung	76	65	59	-17
0 bis zur Einschulung	142	130	125	-17

Versorgungsquoten im Kindergartenjahr 2009/2010				
	Anzahl Kinder gesamt 09/10	angemeldete Kinder		32%
		absolut	Versorgung in %	
U2 gesamt	44	1	2%	14
2 bis unter 3 Jahre	21	12	57%	7
davon als 2Jährige		11	52%	
davon mit Rechtsanspruch		1	5%	
U3 gesamt	65	12	18%	21
3 Jahre bis Einschulung plus Rechtsanspruch	65	64	98%	
über 3Jährige gesamt (Bedarf)	66	65	98%	
zusätzl. Schulkinder über 6 J.		0		
Plätze insgesamt		77		
davon Integrationskinder		3		

Stadt Bad Lippspringe

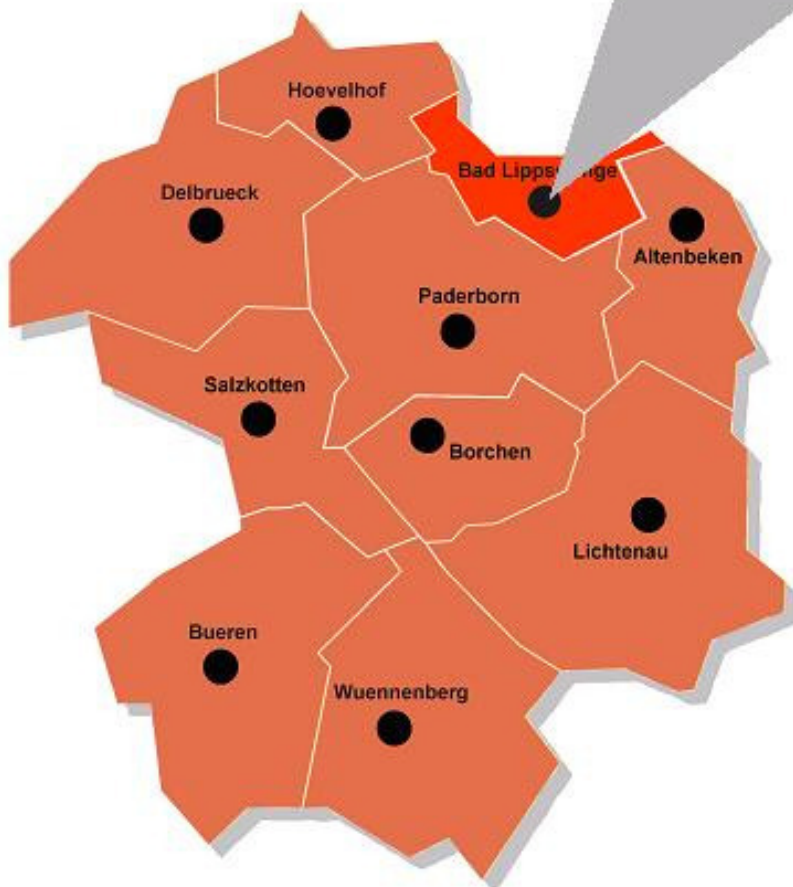

Bad Lippspringe

Verteilung KiBiz 2008/2009

bisherige Zuordnung																	gesamt		
Kindergarten	KKG Adolf - Kolping		KKG Detmolder Str.		KKG Kirsperbaumweg		Kath. St. Josef		Kath. St. Marien		Kath. St. Martin		Ev. KiGa Templ. Allee		Keinohrhasen		gesamt		
	Gruppenform	unter 3	über 3	unter 3	über 3	unter 3	über 3	unter 3	über 3	unter 3	über 3	unter 3	über 3	unter 3	über 3	unter 3	über 3	unter 3	über 3
I. "2 - 6"	a																	0	0
	b	2	10	4	12													6	22
	c	4	4	2	2									4	16			10	22
gesamt	6	14	6	14	0	0	0	0	0	0	0	0	4	16	0	0	16	44	
II. "0 - 3"	a	4				1												5	
	b	2				7		3		2		2						16	
	c			1		3		7		1		1						13	
gesamt	6		1		11		10		3		3		0		0		34		
III. "3 und älter"	a		2		2		5												9
	b		28		11		39		34		49		36		28			225	
	c		15		13		20		16		22		36		22			144	
gesamt		45		26		64		50		71		72		50		0		378	
insgesamt	12	59	7	40	11	64	10	50	3	71	3	72	4	66			50	422	
Anzahl gesamt	71		47		75		60		74		75		70				472		

Verteilung KiBiz 2009/2010

künftige Zuordnung																	gesamt		
Kindergarten	KKG Adolf - Kolping		KKG Detmolder Str.		KKG Kirsperbaumweg		Kath. St. Josef		Kath. St. Marien		Kath. St. Martin		Ev. KiGa Templ. Allee		Keinohrhasen		gesamt		
	Gruppenform	unter 3	über 3	unter 3	über 3	unter 3	über 3	unter 3	über 3	unter 3	über 3	unter 3	über 3	unter 3	über 3	unter 3	über 3	unter 3	über 3
I. "2 - 6"	a	1		2	2	2				1								6	2
	b		7	1	5	2	16			4	9	3	4	2		3	7	15	48
	c	3	11	1	11					1	5	2	13	2	16	3	7	12	63
gesamt	4	18	4	18	4	16	0	0	6	14	5	17	4	16	6	14	33	113	
II. "0 - 3"	a																	0	
	b							3								5		8	
	c	3						7								5		15	
gesamt	3		0		0		10		0		0		0		10		23		
III. "3 und älter"	a		2		1		7		3		1								14
	b		22		9		24		29		29		28		28				169
	c		23		10		29		19		20		21		22				144
gesamt		47		20		60		51		50		49		50		0		327	
insgesamt	7	65	4	38	4	76	10	51	6	64	5	66	4	66	16	14	56	440	
Anzahl gesamt	72		42		80		61		70		71		70		30		496		
davon Integr.kinder	0		5		0		0		1		0		3		0		9		

Auslastung der Einrichtungen

Kinder in %	351%	199%	369%	323%	320%	327%	322%	200%	2411%
Kapazität in %	350%	200%	350%	300%	300%	300%	300%	200%	2300%

Stadt Bad Lippspringe gesamt

Kindergartenjahr	2008/2009	2009/2010	2010/2011	Veränderung
Geburtsjahrgänge	2002 - 2008	2003 - 2009	2004-2010	08/09 bis 10/11
Anzahl der Kinder in entsprechenden Altersgruppen				
0 bis unter 1 Jahr	118	118	118	0
1 bis unter 2 Jahre	126	118	118	-8
U2 gesamt	244	236	236	-8
2 bis unter 3 Jahre	136	126	118	-18
U3 gesamt	380	362	354	-26
3 bis zur Einschulung	423	425	423	0
0 bis zur Einschulung	803	787	777	-26

Versorgungsquoten im Kindergartenjahr 2009/2010

Plätze in Tageseinrichtungen	Anzahl Kinder gesamt 09/10	angemeldete Kinder		Ausbauplanung bis 2013 32%
		absolut	Versorgung in %	
U2 gesamt	236	11	5%	76
2 bis unter 3 Jahre	126	49	39%	40
davon als 2Jährige		45	36%	
davon mit Rechtsanspruch		4	3%	
U3 gesamt	362	56	15%	116
3 Jahre bis Einschulung	425	436	103%	
plus Rechtsanspruch	4	4		
über 3Jährige gesamt (Bedarf)	429	440	103%	
zusätzl. Schulkinder über 6 J.		0		
Plätze insgesamt		496		
davon Integrationskinder		9		

U3-Plätze in Tageseinrichtungen und Kindertagespflege	Anzahl Kinder gesamt 09/10	angemeldete Kinder	
		absolut	Versorgung in %
U3 gesamt	362	65	18%
davon Plätze in Tageseinrichtungen		56	15%
davon Plätze in Tagespflege		9	2%

Stadt Bad Wünnenberg

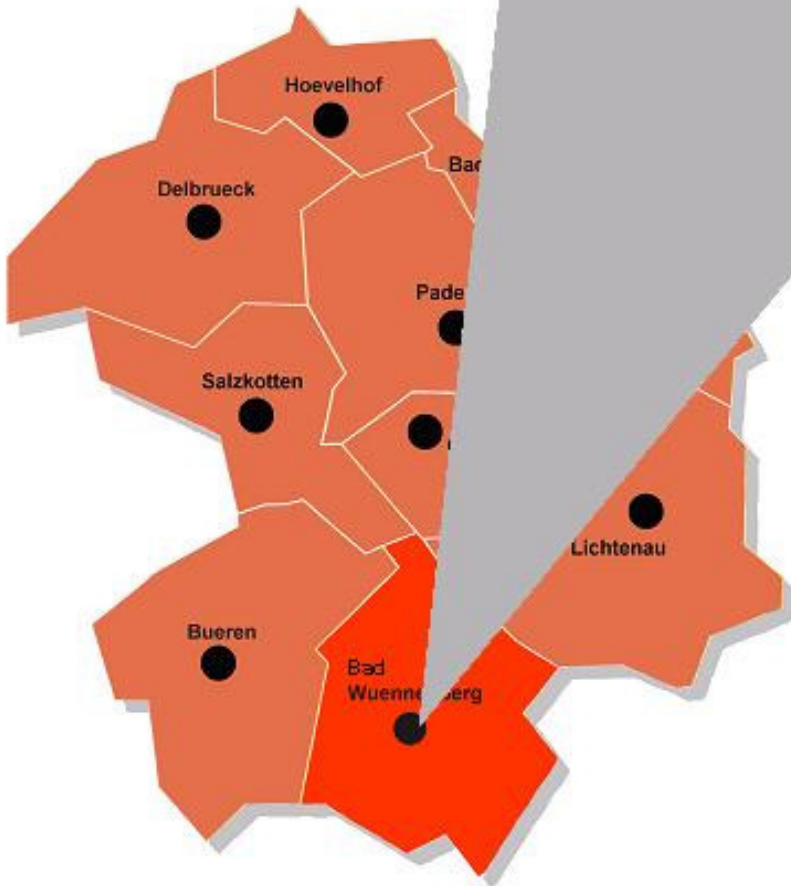

Bad Wünnenberg gesamt

Verteilung KiBiz 2008/2009

bisherige Zuordnung													
Kindergarten	Gruppenform	Bleiwäsche		VB Fürstenb/Elisenh		VB Haaren/Helmern		Leiberg		Bad Wünnenberg		gesamt	
		unter 3	über 3	unter 3	über 3	unter 3	über 3	unter 3	über 3	unter 3	über 3	unter 3	über 3
	a	0	0	1	0	0	3	2	1	1	1	4	5
I. "2 - 6"	b	0	0	4	23	10	40	8	27	8	30	30	120
	c	0	0	7	5	6	6	2	0	0	0	15	11
	gesamt	0	0	12	28	16	49	12	28	9	31	49	136
	a	0		0		0		0		1		1	
II. "0 - 3"	b	0		3		0		0		0		3	
	c	0		9		0		1		0		10	
	gesamt	0		12		0		1		1		14	
	a		1		4		1		0		3		9
III. "3 und älter"	b		30		29		47		13		75		194
	c		4		36		27		13		34		114
	gesamt		35		69		75		26		112		317

insgesamt	0	35	24	97	16	124	13	54	10	143	63	453
Anzahl gesamt	35		121		140		67		153		516	

Verteilung KiBiz 2009/2010

künftige Zuordnung													
Kindergarten	Gruppenform	Bleiwäsche		VB Fürstenb/Elisenh		VB Haaren/Helmern		Leiberg		Bad Wünnenberg		gesamt	
		unter 3	über 3	unter 3	über 3	unter 3	über 3	unter 3	über 3	unter 3	über 3	unter 3	über 3
	a	0	0	3	2	2	4	4	0	0	3	9	9
I. "2 - 6"	b	3	4	4	4	14	28	7	16	5	11	33	63
	c	0	4	4	23	6	27	1	12	1	0	12	66
	gesamt	3	8	11	29	22	59	12	28	6	14	54	138
	a	0		1		0		0		0		1	
II. "0 - 3"	b	0		2		0		0		0		2	
	c	0		8		0		0		0		8	
	gesamt	0		11		0		0		0		11	
	a		0		3		0		0		2		5
III. "3 und älter"	b		16		40		43		25		93		217
	c		8		10		6		0		34		58
	gesamt		24		53		49		25		129		280

insgesamt	3	32	22	82	22	108	12	53	6	143	65	418
Anzahl gesamt	35		104		130		65		149		483	
davon i-Kinder	0		4		10		3		9		26	

Auslastung der Einrichtungen

Kinder in %	159%	532%	607%	300%	650%	2248%
Kapazität in %	150%	500%	600%	300%	650%	2200%

Bleiwäsche

Verteilung KiBiz 2008/2009

bisherige Zuordnung		gesamt		
Kindergarten	KKG Bleiwäsche			
Gruppenform	unter 3	über 3	unter 3	über 3
	a		0	0
I. "2 - 6"	b		0	0
	c		0	0
gesamt		0	0	0
	a		0	
II. "0 - 3"	b		0	
	c		0	
gesamt		0	0	
	a			1
III. "3 und älter"	b	30		30
	c	4		4
gesamt		35		35

insgesamt	0	35	0	35
Anzahl gesamt	35		35	

Verteilung KiBiz 2009/2010

künftige Zuordnung		gesamt		
Kindergarten	KKG Bleiwäsche			
Gruppenform	unter 3	über 3	unter 3	über 3
	a		0	0
I. "2 - 6"	b	3	3	4
	c	4	0	4
gesamt		3	3	8
	a		0	
II. "0 - 3"	b		0	
	c		0	
gesamt		0	0	
	a			0
III. "3 und älter"	b	16		16
	c	8		8
gesamt		24		24

insgesamt	3	32	3	32
Anzahl gesamt	35		35	
davon Integr.kinder	0		0	

Auslastung der Einrichtungen

Kinder in %		159%	159%
Kapazität in %		150%	150%

Versorgungsbereich Fürstenberg / Elisenhof

Verteilung KiBiz 2008/2009

bisherige Zuordnung					gesamt		
Kindergarten	Gruppenform	KKG Fürstenberg I		KKG Fürstenberg II		unter 3	über 3
		unter 3	über 3	unter 3	über 3		
	a	0	0	1	0	1	0
I. "2 - 6"	b	2	9	2	14	4	23
	c	4	5	3	0	7	5
gesamt		6	14	6	14	12	28
	a	0		0		0	
II. "0 - 3"	b	2		1		3	
	c	9		0		9	
gesamt		11		1		12	
	a		0		4		4
III. "3 und älter"	b		16		13		29
	c		20		16		36
gesamt			36		33		69

insgesamt	17	50	7	47	24	97
Anzahl gesamt	67		54		121	

Verteilung KiBiz 2009/2010

künftige Zuordnung					gesamt		
Kindergarten	Gruppenform	KG Fürstenb. I (Rappel)		KG Fürstenb. II (Lumpe)		unter 3	über 3
		unter 3	über 3	unter 3	über 3		
	a	0	0	3	2	3	2
I. "2 - 6"	b	1	0	3	4	4	4
	c	4	15	0	8	4	23
gesamt		5	15	6	14	11	29
	a	0		1		1	
II. "0 - 3"	b	2		0		2	
	c	8		0		8	
gesamt		10		1		11	
	a		0		3		3
III. "3 und älter"	b		21		19		40
	c		7		3		10
gesamt			28		25		53

insgesamt	15	43	7	39	22	82
Anzahl gesamt	58		46		104	
davon Integr.kinder	1		3		4	

Auslastung der Einrichtungen

Kinder in %	319%	213%	532%
Kapazität in %	300%	200%	500%

Bad Wünnenberg

Verteilung KiBiz 2008/2009

bisherige Zuordnung					gesamt	
Kindergarten	KKG Wün I		KKG Wün II			
Gruppenform	unter 3	über 3	unter 3	über 3	unter 3	über 3
	a	1	1		1	1
I. "2 - 6"	b	8	30		8	30
	c	0	0		0	0
gesamt		9	31	0	0	31
	a			1	1	
II. "0 - 3"	b				0	
	c				0	
gesamt		0		1	1	
	a		0	3		3
III. "3 und älter"	b		16	59		75
	c		17	17		34
gesamt			33	79		112

insgesamt	9	64	1	79	10	143
Anzahl gesamt	73		80		153	

Verteilung KiBiz 2009/2010

künftige Zuordnung					gesamt	
Kindergarten	KKG Wün I (Sportpl)		KKG Wün II (Schöne A)			
Gruppenform	unter 3	über 3	unter 3	über 3	unter 3	über 3
	a		3		0	3
I. "2 - 6"	b	5	11		5	11
	c	1			1	0
gesamt		6	14	0	0	14
	a				0	
II. "0 - 3"	b				0	
	c				0	
gesamt		0		0	0	
	a			2		2
III. "3 und älter"	b		36	57		93
	c		14	20		34
gesamt			50	79		129

insgesamt	6	64	0	79	6	143
Anzahl gesamt	70		79		149	
davon Integr.kinder	4		5		9	

Auslastung der Einrichtungen

Kinder in %		314%	336%	650%
Kapazität in %		300%	350%	650%

Versorgungsbereich Haaren / Helmern

Verteilung KiBiz 2008/2009

bisherige Zuordnung							gesamt		
Kindergarten	Gruppenform	KKG Haaren I		KKG Haaren II		KKG Helmern			
		unter 3	über 3	unter 3	über 3	unter 3	über 3	unter 3	über 3
	a	0	0	0	0	0	3	0	3
I. "2 - 6"	b	3	17	0	0	7	23	10	40
	c	2	0	0	0	4	6	6	6
gesamt		5	17	0	0	11	32	16	49
	a	0		0		0		0	
II. "0 - 3"	b	0		0		0		0	
	c	0		0		0		0	
gesamt		0		0		0		0	
	a		0		1		0		1
III. "3 und älter"	b		29		18		0		47
	c		19		8		0		27
gesamt			48		27		0		75
insgesamt		5	65	0	27	11	32	16	124
Anzahl gesamt		70		27		43		140	

Verteilung KiBiz 2009/2010

künftige Zuordnung							gesamt		
Kindergarten	Gruppenform	KKG Haaren I (Zauberl)		KKG Haaren II (Piffik)		KKG Helmern (Sternsch)			
		unter 3	über 3	unter 3	über 3	unter 3	über 3	unter 3	über 3
	a	1	2	0	0	1	2	2	4
I. "2 - 6"	b	6	7	0	0	8	21	14	28
	c	4	21	0	0	2	6	6	27
gesamt		11	30	0	0	11	29	22	59
	a	0		0		0		0	
II. "0 - 3"	b	0		0		0		0	
	c	0		0		0		0	
gesamt		0		0		0		0	
	a		0		0		0		0
III. "3 und älter"	b		26		17		0		43
	c		0		6		0		6
gesamt			26		23		0		49
insgesamt		11	56	0	23	11	29	22	108
Anzahl gesamt		67		23		40		130	
davon Integr.kinder		3		5		2		10	

Auslastung der Einrichtungen

Kinder in %		309%	98%	200%	607%
Kapazität in %		300%	100%	200%	600%

Leiberg

Verteilung KiBiz 2008/2009

bisherige Zuordnung		gesamt			
Kindergarten		KKG Leiberg			
Gruppenform		unter 3	über 3	unter 3	über 3
	a	2	1	2	1
I. "2 - 6"	b	8	27	8	27
	c	2	0	2	0
gesamt		12	28	12	28
	a			0	
II. "0 - 3"	b			0	
	c	1		1	
gesamt		1		1	
	a				0
III. "3 und älter"	b		13		13
	c		13		13
gesamt			26		26

insgesamt	13	54	13	54
Anzahl gesamt	67		67	

Verteilung KiBiz 2009/2010

künftige Zuordnung		gesamt			
Kindergarten		KKG Leiberg (Regenb)			
Gruppenform		unter 3	über 3	unter 3	über 3
	a	4		4	0
I. "2 - 6"	b	7	16	7	16
	c	1	12	1	12
gesamt		12	28	12	28
	a			0	
II. "0 - 3"	b			0	
	c			0	
gesamt		0		0	
	a				0
III. "3 und älter"	b		25		25
	c				0
gesamt			25		25

insgesamt	12	53	12	53
Anzahl gesamt	65		65	
davon Integr.kinder	3		3	

Auslastung der Einrichtungen

Kinder in %		300%	300%
Kapazität in %		300%	300%

Bad Wünnenberg gesamt

Kindergartenjahr	2008/2009	2009/2010	2010/2011	Veränderung
Geburtsjahrgänge	2002 - 2008	2003 - 2009	2004-2010	08/09 bis 10/11
Anzahl der Kinder in entsprechenden Altersgruppen				
0 bis unter 1 Jahr	102	102	102	0
1 bis unter 2 Jahre	124	102	102	-22
U2 gesamt	226	204	204	-22
2 bis unter 3 Jahre	122	124	102	-20
U3 gesamt	348	328	306	-42
3 bis zur Einschulung	430	396	388	-42
0 bis zur Einschulung	778	724	694	-84

Versorgungsquoten im Kindergartenjahr 2009/2010

Plätze in Tageseinrichtungen	Anzahl Kinder gesamt 09/10	angemeldete Kinder		Ausbauplanung bis 2013 32%
		absolut	Versorgung in %	
U2 gesamt	204	10	5%	65
2 bis unter 3 Jahre	124	81	65%	40
davon als 2Jährige		55	44%	
davon mit Rechtsanspruch		26	21%	
U3 gesamt	328	65	20%	105
3 Jahre bis Einschulung	396	392	99%	
plus Rechtsanspruch	26	26		
über 3Jährige gesamt (Bedarf)	422	418	99%	
zusätzl. Schulkinder über 6 J.		0		
Plätze insgesamt		483		
davon Integrationskinder		26		

U3-Plätze in Tageseinrichtungen und Kindertagespflege	Anzahl Kinder gesamt 09/10	angemeldete Kinder	
		absolut	Versorgung in %
U3 gesamt	328	77	23%
davon Plätze in Tageseinrichtungen		65	20%
davon Plätze in Tagespflege		12	4%

OT Bad Wünnenberg

Kindergartenjahr	2008/2009	2009/2010	2010/2011	Veränderung
Geburtsjahrgänge	2002 - 2008	2003 - 2009	2004-2010	08/09 bis 10/11
Anzahl der Kinder in entsprechenden Altersgruppen				
0 bis unter 1 Jahr	28	28	28	0
1 bis unter 2 Jahre	43	28	28	-15
U2 gesamt	71	56	56	-15
2 bis unter 3 Jahre	42	43	28	-14
U3 gesamt	113	99	84	-29
3 bis zur Einschulung	136	133	133	-3
0 bis zur Einschulung	249	232	217	-32

Versorgungsquoten im Kindergartenjahr 2009/2010				
	Anzahl Kinder gesamt 09/10	angemeldete Kinder		32%
		absolut	Versorgung in %	
U2 gesamt	56	0	0%	18
2 bis unter 3 Jahre	43	21	49%	14
davon als 2Jährige		6	14%	
davon mit Rechtsanspruch		15	35%	
U3 gesamt	99	6	6%	32
3 Jahre bis Einschulung	133	128	96%	
plus Rechtsanspruch	15	15		
über 3Jährige gesamt (Bedarf)	148	143	97%	
zusätzl. Schulkinder über 6 J.		0		
Plätze insgesamt		149		
davon Integrationskinder		9		

OT Bleiwäsche

Kindergartenjahr	2008/2009	2009/2010	2010/2011	Veränderung
Geburtsjahrgänge	2002 - 2008	2003 - 2009	2004-2010	08/09 bis 10/11
Anzahl der Kinder in entsprechenden Altersgruppen				
0 bis unter 1 Jahr	7	7	7	0
1 bis unter 2 Jahre	11	7	7	-4
U2 gesamt	18	14	14	-4
2 bis unter 3 Jahre	8	11	7	-1
U3 gesamt	26	25	21	-5
3 bis zur Einschulung	33	27	29	-4
0 bis zur Einschulung	59	52	50	-9

Versorgungsquoten im Kindergartenjahr 2009/2010

	Anzahl Kinder gesamt 09/10	angemeldete Kinder		32%
		absolut	Versorgung in %	
U2 gesamt	14	0	0%	4
2 bis unter 3 Jahre	11	7	64%	4
davon als 2Jährige		3	27%	
davon mit Rechtsanspruch		4	36%	
U3 gesamt	25	3	12%	8
3 Jahre bis Einschulung	27	28	104%	
plus Rechtsanspruch	4	4		
über 3Jährige gesamt (Bedarf)	31	32	103%	
zusätzl. Schulkinder über 6 J.		0		
Plätze insgesamt		35		
davon Integrationskinder		0		

Versorgungsbereich Fürstenberg / Elisenhof

Kindergartenjahr	2008/2009	2009/2010	2010/2011	Veränderung
Geburtsjahrgänge	2002 - 2008	2003 - 2009	2004-2010	08/09 bis 10/11
Anzahl der Kinder in entsprechenden Altersgruppen				
0 bis unter 1 Jahr	21	21	21	0
1 bis unter 2 Jahre	19	21	21	2
U2 gesamt	40	42	42	2
2 bis unter 3 Jahre	22	19	21	-1
U3 gesamt	62	61	63	1
3 bis zur Einschulung	95	82	70	-25
0 bis zur Einschulung	157	143	133	-24

Versorgungsquoten im Kindergartenjahr 2009/2010

	Anzahl Kinder gesamt 09/10	angemeldete Kinder		32%
		absolut	Versorgung in %	
U2 gesamt	42	4	10%	13
2 bis unter 3 Jahre	19	19	100%	6
davon als 2Jährige		18	95%	
davon mit Rechtsanspruch		1	5%	
U3 gesamt	61	22	36%	20
3 Jahre bis Einschulung plus Rechtsanspruch	82	81	99%	
über 3Jährige gesamt (Bedarf)	83	82	99%	
zusätzl. Schulkinder über 6 J.		0		
Plätze insgesamt		104		
davon Integrationskinder		4		

OT Fürstenberg

Kindergartenjahr	2008/2009	2009/2010	2010/2011	Veränderung
Geburtsjahrgänge	2002 - 2008	2003 - 2009	2004-2010	08/09 bis 10/11
Anzahl der Kinder in entsprechenden Altersgruppen				
0 bis unter 1 Jahr	20	20	20	0
1 bis unter 2 Jahre	19	20	20	1
U2 gesamt	39	40	40	1
2 bis unter 3 Jahre	19	19	20	1
U3 gesamt	58	59	60	2
3 bis zur Einschulung	90	76	67	-23
0 bis zur Einschulung	148	135	127	-21

Versorgungsquoten im Kindergartenjahr 2009/2010				
	Anzahl Kinder gesamt 09/10	angemeldete Kinder		32%
		absolut	Versorgung in %	
U2 gesamt	40	4	10%	13
2 bis unter 3 Jahre	19	19	100%	6
davon als 2Jährige		18	95%	
davon mit Rechtsanspruch		1	5%	
U3 gesamt	59	22	37%	19
3 Jahre bis Einschulung	76	81	107%	
plus Rechtsanspruch	1	1		
über 3Jährige gesamt (Bedarf)	77	82	106%	
zusätzl. Schulkinder über 6 J.		0		
Plätze insgesamt		104		
davon Integrationskinder		4		

Versorgungsbereich Haaren / Helmern

Kindergartenjahr	2008/2009	2009/2010	2010/2011	Veränderung
Geburtsjahrgänge	2002 - 2008	2003 - 2009	2004-2010	08/09 bis 10/11
Anzahl der Kinder in entsprechenden Altersgruppen				
0 bis unter 1 Jahr	30	30	30	0
1 bis unter 2 Jahre	36	30	30	-6
U2 gesamt	66	60	60	-6
2 bis unter 3 Jahre	27	36	30	3
U3 gesamt	93	96	90	-3
3 bis zur Einschulung	120	100	105	-15
0 bis zur Einschulung	213	196	195	-18

Versorgungsquoten im Kindergartenjahr 2009/2010

	Anzahl Kinder gesamt 09/10	angemeldete Kinder		32%
		absolut	Versorgung in %	
U2 gesamt	60	4	7%	19
2 bis unter 3 Jahre	36	24	67%	12
davon als 2Jährige		18	50%	
davon mit Rechtsanspruch		6	17%	
U3 gesamt	96	22	23%	31
3 Jahre bis Einschulung plus Rechtsanspruch	100	102	102%	
über 3Jährige gesamt (Bedarf)	106	108	102%	
zusätzl. Schulkinder über 6 J.		0		
Plätze insgesamt		130		
davon Integrationskinder		10		

OT Haaren

Kindergartenjahr	2008/2009	2009/2010	2010/2011	Veränderung
Geburtsjahrgänge	2002 - 2008	2003 - 2009	2004-2010	08/09 bis 10/11
Anzahl der Kinder in entsprechenden Altersgruppen				
0 bis unter 1 Jahr	22	22	22	0
1 bis unter 2 Jahre	29	22	22	-7
U2 gesamt	51	44	44	-7
2 bis unter 3 Jahre	19	29	22	3
U3 gesamt	70	73	66	-4
3 bis zur Einschulung	93	75	78	-15
0 bis zur Einschulung	163	148	144	-19

Versorgungsquoten im Kindergartenjahr 2009/2010				
	Anzahl Kinder gesamt 09/10	angemeldete Kinder		32%
		absolut	Versorgung in %	
U2 gesamt	44	2	5%	14
2 bis unter 3 Jahre	29	14	48%	9
davon als 2Jährige		9	31%	
davon mit Rechtsanspruch		5	17%	
U3 gesamt	73	11	15%	23
3 Jahre bis Einschulung plus Rechtsanspruch	75	74	99%	
über 3Jährige gesamt (Bedarf)	80	79	99%	
zusätzl. Schulkinder über 6 J.		0		
Plätze insgesamt		90		
davon Integrationskinder		8		

OT Helmern

Kindergartenjahr	2008/2009	2009/2010	2010/2011	Veränderung
Geburtsjahrgänge	2002 - 2008	2003 - 2009	2004-2010	08/09 bis 10/11
Anzahl der Kinder in entsprechenden Altersgruppen				
0 bis unter 1 Jahr	8	8	8	0
1 bis unter 2 Jahre	7	8	8	1
U2 gesamt	15	16	16	1
2 bis unter 3 Jahre	8	7	8	0
U3 gesamt	23	23	24	1
3 bis zur Einschulung	27	25	27	0
0 bis zur Einschulung	50	48	51	1

Versorgungsquoten im Kindergartenjahr 2009/2010

	Anzahl Kinder gesamt 09/10	angemeldete Kinder		32%
		absolut	Versorgung in %	
U2 gesamt	16	2	13%	5
2 bis unter 3 Jahre	7	10	143%	2
davon als 2Jährige		9	129%	
davon mit Rechtsanspruch		1	14%	
U3 gesamt	23	11	48%	7
3 Jahre bis Einschulung plus Rechtsanspruch	25	28	112%	
über 3Jährige gesamt (Bedarf)	1	1		
zusätzl. Schulkinder über 6 J.	26	29	112%	
Plätze insgesamt		40		
davon Integrationskinder		2		

OT Leiberg

Kindergartenjahr	2008/2009	2009/2010	2010/2011	Veränderung
Geburtsjahrgänge	2002 - 2008	2003 - 2009	2004-2010	08/09 bis 10/11
Anzahl der Kinder in entsprechenden Altersgruppen				
0 bis unter 1 Jahr	16	16	16	0
1 bis unter 2 Jahre	15	16	16	1
U2 gesamt	31	32	32	1
2 bis unter 3 Jahre	23	15	16	-7
U3 gesamt	54	47	48	-6
3 bis zur Einschulung	46	54	51	5
0 bis zur Einschulung	100	101	99	-1

Versorgungsquoten im Kindergartenjahr 2009/2010				
	Anzahl Kinder gesamt 09/10	angemeldete Kinder		32%
		absolut	Versorgung in %	
U2 gesamt	32	2	6%	10
2 bis unter 3 Jahre	15	10	67%	5
davon als 2Jährige		10	67%	
davon mit Rechtsanspruch		0	0%	
U3 gesamt	47	12	26%	15
3 Jahre bis Einschulung	54	53	98%	
plus Rechtsanspruch	0	0		
über 3Jährige gesamt (Bedarf)	54	53	98%	
zusätzl. Schulkinder über 6 J.		0		
Plätze insgesamt		65		
davon Integrationskinder		3		

Gemeinde Borchen

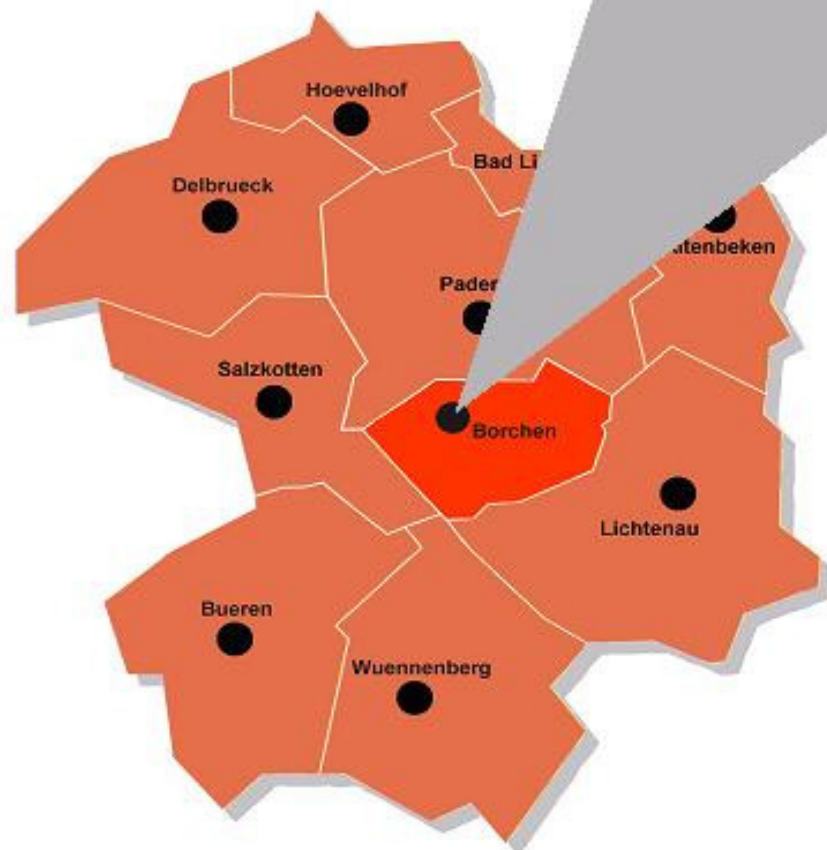
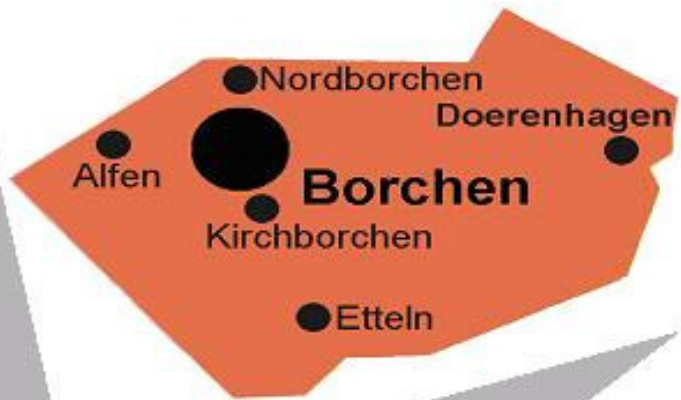

Borchen gesamt

Verteilung KiBiz 2008/2009

bisherige Zuordnung													
Kindergarten	Gruppenform	Alfen		Dörenhagen		Etteln		VB Kirch-/Nordborchen		Schloß Hamborn		gesamt	
		unter 3	über 3	unter 3	über 3	unter 3	über 3	unter 3	über 3	unter 3	über 3	unter 3	über 3
I. "2 - 6"	a	0	0	0	0	2	5	3	2	0	0	5	7
	b	0	0	0	0	4	23	31	125	0	0	35	148
	c	0	0	0	0	3	3	5	0	0	0	8	3
gesamt		0	0	0	0	9	31	39	127	0	0	48	158
II. "0 - 3"	a	0		0		0		0		0		0	
	b	0		0		0		0		0		0	
	c	0		0		0		0		0		0	
gesamt		0		0		0		0		0		0	
III. "3 und älter"	a		5		1		0		6		0		12
	b		62		46		26		67		49		250
	c		13		5		0		44		0		62
gesamt			80		52		26		117		49		324
insgesamt		0	80	0	52	9	57	39	244	0	49	48	482
Anzahl gesamt		80		52		66		283		49		530	

Verteilung KiBiz 2009/2010

künftige Zuordnung													
Kindergarten	Gruppenform	Alfen		Dörenhagen		Etteln		VB Kirch-/Nordborchen		Schloß Hamborn		gesamt	
		unter 3	über 3	unter 3	über 3	unter 3	über 3	unter 3	über 3	unter 3	über 3	unter 3	über 3
I. "2 - 6"	a	0	0	0	0	2	2	8	6	0	0	10	8
	b	4	16	9	29	5	22	30	120	2	12	50	199
	c	1	0	2	0	4	5	4	10	2	4	13	19
gesamt		5	16	11	29	11	29	42	136	4	16	73	226
II. "0 - 3"	a	0		0		0		0		0		0	
	b	0		0		0		0		0		0	
	c	0		0		0		1		0		1	
gesamt		0		0		0		1		0		1	
III. "3 und älter"	a		4		3		0		8		0		15
	b		34		15		27		47		27		150
	c		15		5		0		40		0		60
gesamt			53		23		27		95		27		225
insgesamt		5	69	11	52	11	56	43	231	4	43	74	451
Anzahl gesamt		74		63		67		274		47		525	
davon Integr.kinder		1		5		0		3		1		10	

Auslastung der Einrichtungen

Kinder in %	332%	297%	308%	1320%	208%	2465%
Kapazität in %	300%	300%	300%	1300%	200%	2400%

Alfen

Verteilung KiBiz 2008/2009

bisherige Zuordnung		gesamt			
Kindergarten		KKG Alfen			
Gruppenform		unter 3	über 3	unter 3	über 3
	a			0	0
I. "2 - 6"	b			0	0
	c			0	0
gesamt		0	0	0	0
	a			0	
II. "0 - 3"	b			0	
	c			0	
gesamt		0		0	
	a		5		5
III. "3 und älter"	b		62		62
	c		13		13
gesamt			80		80

insgesamt	0	80	0	80
Anzahl gesamt	80		80	

Verteilung KiBiz 2009/2010

künftige Zuordnung		gesamt			
Kindergarten		KKG Alfen			
Gruppenform		unter 3	über 3	unter 3	über 3
	a			0	0
I. "2 - 6"	b	4	16	4	16
	c	1		1	0
gesamt		5	16	5	16
	a			0	
II. "0 - 3"	b			0	
	c			0	
gesamt		0		0	
	a		4		4
III. "3 und älter"	b		34		34
	c		15		15
gesamt			53		53

insgesamt	5	69	5	69
Anzahl gesamt	74		74	
davon Integr.kinder	1		1	

Auslastung der Einrichtungen

Kinder in %		332%	332%
Kapazität in %		300%	300%

Dörenhagen

Verteilung KiBiz 2008/2009

bisherige Zuordnung		gesamt		
Kindergarten	KKG Dörenhagen			
Gruppenform	unter 3	über 3	unter 3	über 3
	a		0	0
I. "2 - 6"	b		0	0
	c		0	0
gesamt		0	0	0
	a		0	
II. "0 - 3"	b		0	
	c		0	
gesamt		0	0	
	a			1
III. "3 und älter"	b	46		46
	c	5		5
gesamt		52		52

insgesamt	0	52	0	52
Anzahl gesamt	52		52	

Verteilung KiBiz 2009/2010

künftige Zuordnung		gesamt		
Kindergarten	KKG Dörenhagen			
Gruppenform	unter 3	über 3	unter 3	über 3
	a		0	0
I. "2 - 6"	b	9	9	29
	c	2	2	0
gesamt		11	11	29
	a		0	
II. "0 - 3"	b		0	
	c		0	
gesamt		0	0	
	a			3
III. "3 und älter"	b	15		15
	c	5		5
gesamt		23		23

insgesamt	11	52	11	52
Anzahl gesamt	63		63	
davon Integr.kinder	5		5	

Auslastung der Einrichtungen

Kinder in %		297%	297%
Kapazität in %		300%	300%

Etteln

Verteilung KiBiz 2008/2009

bisherige Zuordnung		gesamt			
Kindergarten		Kath. St. Meinolfus			
Gruppenform		unter 3	über 3	unter 3	über 3
	a	2	5	2	5
I. "2 - 6"	b	4	23	4	23
	c	3	3	3	3
gesamt		9	31	9	31
	a			0	
II. "0 - 3"	b			0	
	c			0	
gesamt		0		0	
	a				0
III. "3 und älter"	b		26		26
	c				0
gesamt			26		26

insgesamt	9	57	9	57
Anzahl gesamt	66		66	

Verteilung KiBiz 2009/2010

künftige Zuordnung		gesamt			
Kindergarten		Kath. St. Meinolfus			
Gruppenform		unter 3	über 3	unter 3	über 3
	a	2	2	2	2
I. "2 - 6"	b	5	22	5	22
	c	4	5	4	5
gesamt		11	29	11	29
	a			0	
II. "0 - 3"	b			0	
	c			0	
gesamt		0		0	
	a				0
III. "3 und älter"	b		27		27
	c				0
gesamt			27		27

insgesamt	11	56	11	56
Anzahl gesamt	67		67	
davon Integr.kinder	0		0	

Auslastung der Einrichtungen

Kinder in %		308%	308%
Kapazität in %		300%	300%

Versorgungsbereich Kirchborchen / Nordborchen

Verteilung KiBiz 2008/2009

bisherige Zuordnung											gesamt		
Kindergarten	Gruppenform	KKG Johannesstr.		Kath. St. Michael		KKG Nordborchen I		KKG Nordborchen II		Kath. St. Laurentius		unter 3	über 3
		unter 3	über 3	unter 3	über 3	unter 3	über 3	unter 3	über 3	unter 3	über 3		
	a	0	0	3	2	0	0	0	0	0	0	3	2
I. "2 - 6"	b	4	14	8	31	6	35	5	14	8	31	31	125
	c	2	0	0	0	2	0	0	0	1	0	5	0
gesamt		6	14	11	33	8	35	5	14	9	31	39	127
	a	0		0		0		0		0		0	
II. "0 - 3"	b	0		0		0		0		0		0	
	c	0		0		0		0		0		0	
gesamt		0		0		0		0		0		0	
	a		0		0		0		6		0		6
III. "3 und älter"	b		11		26		9		8		13		67
	c		8		2		15		7		12		44
gesamt			19		28		24		21		25		117

insgesamt	6	33	11	61	8	59	5	35	9	56	39	244
Anzahl gesamt	39		72		67		40		65		283	

Verteilung KiBiz 2009/2010

künftige Zuordnung											gesamt		
Kindergarten	Gruppenform	KKG Johannesstr.		Kath. St. Michael		KKG Nordb. I (Hessenb.)		KKG Nordb. II (Menken)		Kath. St. Laurentius		unter 3	über 3
		unter 3	über 3	unter 3	über 3	unter 3	über 3	unter 3	über 3	unter 3	über 3		
	a	0	0	3	3	1	0	2	0	2	3	8	6
I. "2 - 6"	b	6	19	6	28	7	32	2	15	9	26	30	120
	c	3	10	0	0	0	0	1	0	0	0	4	10
gesamt		9	29	9	31	8	32	5	15	11	29	42	136
	a	0		0		0		0		0		0	
II. "0 - 3"	b	0		0		0		0		0		0	
	c	0		0		0		0		1		1	
gesamt		0		0		0		0		1		1	
	a		0		0		0		8		0		8
III. "3 und älter"	b		0		15		11		3		18		47
	c		0		12		13		8		7		40
gesamt			0		27		24		19		25		95

insgesamt	9	29	9	58	8	56	5	34	12	54	43	231
Anzahl gesamt	38		67		64		39		66		274	
davon Integr.kinder	0		0		0		1		2		3	

Auslastung der Einrichtungen

Kinder in %	190%	320%	309%	184%	317%	1320%
Kapazität in %	200%	300%	300%	200%	300%	1300%

Schloß Hamborn

Verteilung KiBiz 2008/2009

bisherige Zuordnung		gesamt			
Kindergarten		Waldorfkiga			
Gruppenform		unter 3	über 3	unter 3	über 3
	a			0	0
I. "2 - 6"	b			0	0
	c			0	0
gesamt		0	0	0	0
	a			0	
II. "0 - 3"	b			0	
	c			0	
gesamt		0		0	
	a				0
III. "3 und älter"	b		49		49
	c				0
gesamt			49		49

insgesamt	0	49	0	49
Anzahl gesamt	49		49	

Verteilung KiBiz 2009/2010

künftige Zuordnung		gesamt			
Kindergarten		Waldorfkiga			
Gruppenform		unter 3	über 3	unter 3	über 3
	a			0	0
I. "2 - 6"	b	2	12	2	12
	c	2	4	2	4
gesamt		4	16	4	16
	a			0	
II. "0 - 3"	b			0	
	c			0	
gesamt		0		0	
	a				0
III. "3 und älter"	b		27		27
	c				0
gesamt			27		27

insgesamt	4	43	4	43
Anzahl gesamt	47		47	
davon Integr.kinder	1		1	

Auslastung der Einrichtungen

Kinder in %		208%	208%
Kapazität in %		200%	200%

Gemeinde Borchten gesamt (einschl.2 Gr.Waldorf)

Kindergartenjahr	2008/2009	2009/2010	2010/2011	Veränderung
Geburtsjahrgänge	2002 - 2008	2003 - 2009	2004-2010	08/09 bis 10/11
Anzahl der Kinder in entsprechenden Altersgruppen				
0 bis unter 1 Jahr	128	128	128	0
1 bis unter 2 Jahre	123	128	128	5
U2 gesamt	251	256	256	5
2 bis unter 3 Jahre	134	123	128	-6
U3 gesamt	385	379	384	-1
3 bis zur Einschulung	455	429	399	-56
0 bis zur Einschulung	840	808	783	-57

Versorgungsquoten im Kindergartenjahr 2009/2010

Plätze in Tageseinrichtungen	Anzahl Kinder gesamt 09/10	angemeldete Kinder		Ausbauplanung bis 2013 32%
		absolut	Versorgung in %	
U2 gesamt	256	14	5%	82
2 bis unter 3 Jahre	123	74	60%	39
davon als 2Jährige		60	49%	
davon mit Rechtsanspruch		14	11%	
U3 gesamt	379	74	20%	121
3 Jahre bis Einschulung	429	437	102%	
plus Rechtsanspruch	14	14		
über 3Jährige gesamt (Bedarf)	443	451	102%	
zusätzl. Schulkinder über 6 J.		0		
Plätze insgesamt		525		
davon Integrationskinder		10		

U3-Plätze in Tageseinrichtungen und Kindertagespflege	Anzahl Kinder gesamt 09/10	angemeldete Kinder	
		absolut	Versorgung in %
U3 gesamt	379	91	24%
davon Plätze in Tageseinrichtungen		74	20%
davon Plätze in Tagespflege		17	4%

OT Alfen

Kindergartenjahr	2008/2009	2009/2010	2010/2011	Veränderung
Geburtsjahrgänge	2002 - 2008	2003 - 2009	2004-2010	08/09 bis 10/11
Anzahl der Kinder in entsprechenden Altersgruppen				
0 bis unter 1 Jahr	13	13	13	0
1 bis unter 2 Jahre	18	13	13	-5
U2 gesamt	31	26	26	-5
2 bis unter 3 Jahre	15	18	13	-2
U3 gesamt	46	44	39	-7
3 bis zur Einschulung	76	64	59	-17
0 bis zur Einschulung	122	108	98	-24

Versorgungsquoten im Kindergartenjahr 2009/2010				
	Anzahl Kinder gesamt 09/10	angemeldete Kinder		32%
		absolut	Versorgung in %	
U2 gesamt	26	0	0%	8
2 bis unter 3 Jahre	18	11	61%	6
davon als 2Jährige		5	28%	
davon mit Rechtsanspruch		6	33%	
U3 gesamt	44	5	11%	14
3 Jahre bis Einschulung plus Rechtsanspruch	64	63	98%	
über 3Jährige gesamt (Bedarf)	70	69	99%	
zusätzl. Schulkinder über 6 J.		0		
Plätze insgesamt		74		
davon Integrationskinder		1		

OT Dörenhagen

Kindergartenjahr	2008/2009	2009/2010	2010/2011	Veränderung
Geburtsjahrgänge	2002 - 2008	2003 - 2009	2004-2010	08/09 bis 10/11
Anzahl der Kinder in entsprechenden Altersgruppen				
0 bis unter 1 Jahr	14	14	14	0
1 bis unter 2 Jahre	15	14	14	-1
U2 gesamt	29	28	28	-1
2 bis unter 3 Jahre	23	15	14	-9
U3 gesamt	52	43	42	-10
3 bis zur Einschulung	57	53	51	-6
0 bis zur Einschulung	109	96	93	-16

Versorgungsquoten im Kindergartenjahr 2009/2010				
	Anzahl Kinder gesamt 09/10	angemeldete Kinder		32%
		absolut	Versorgung in %	
U2 gesamt	28	3	11%	9
2 bis unter 3 Jahre	15	10	67%	5
davon als 2Jährige		8	53%	
davon mit Rechtsanspruch		2	13%	
U3 gesamt	43	11	26%	14
3 Jahre bis Einschulung	53	50	94%	
plus Rechtsanspruch	2	2		
über 3Jährige gesamt (Bedarf)	55	52	95%	
zusätzl. Schulkinder über 6 J.		0		
Plätze insgesamt		63		
davon Integrationskinder		5		

OT Etteln

Kindergartenjahr	2008/2009	2009/2010	2010/2011	Veränderung
Geburtsjahrgänge	2002 - 2008	2003 - 2009	2004-2010	08/09 bis 10/11
Anzahl der Kinder in entsprechenden Altersgruppen				
0 bis unter 1 Jahr	17	17	17	0
1 bis unter 2 Jahre	18	17	17	-1
U2 gesamt	35	34	34	-1
2 bis unter 3 Jahre	11	18	17	6
U3 gesamt	46	52	51	5
3 bis zur Einschulung	58	57	53	-5
0 bis zur Einschulung	104	109	104	0

Versorgungsquoten im Kindergartenjahr 2009/2010				
	Anzahl Kinder gesamt 09/10	angemeldete Kinder		32%
		absolut	Versorgung in %	
U2 gesamt	34	0	0%	11
2 bis unter 3 Jahre	18	11	61%	6
davon als 2Jährige		11	61%	
davon mit Rechtsanspruch		0	0%	
U3 gesamt	52	11	21%	17
3 Jahre bis Einschulung	57	56	98%	
plus Rechtsanspruch	0	0		
über 3Jährige gesamt (Bedarf)	57	56	98%	
zusätzl. Schulkinder über 6 J.		0		
Plätze insgesamt		67		
davon Integrationskinder		0		

Versorgungsbereich Kirchborchen / Nordborchen

Kindergartenjahr	2008/2009	2009/2010	2010/2011	Veränderung
Geburtsjahrgänge	2002 - 2008	2003 - 2009	2004-2010	08/09 bis 10/11
Anzahl der Kinder in entsprechenden Altersgruppen				
0 bis unter 1 Jahr	79	79	79	0
1 bis unter 2 Jahre	69	79	79	10
U2 gesamt	148	158	158	10
2 bis unter 3 Jahre	84	69	79	-5
U3 gesamt	232	227	237	5
3 bis zur Einschulung	255	248	229	-26
0 bis zur Einschulung	487	475	466	-21

Versorgungsquoten im Kindergartenjahr 2009/2010

	Anzahl Kinder gesamt 09/10	angemeldete Kinder		32%
		absolut	Versorgung in %	
U2 gesamt	158	11	7%	51
2 bis unter 3 Jahre	69	38	55%	22
davon als 2Jährige		32	46%	
davon mit Rechtsanspruch		6	9%	
U3 gesamt	227	43	19%	73
3 Jahre bis Einschulung	248	225	91%	
plus Rechtsanspruch	6	6		
über 3Jährige gesamt (Bedarf)	254	231	91%	
zusätzl. Schulkinder über 6 J.		0		
Plätze insgesamt		274		
davon Integrationskinder		3		

OT Kirchborchen

Kindergartenjahr	2008/2009	2009/2010	2010/2011	Veränderung
Geburtsjahrgänge	2002 - 2008	2003 - 2009	2004-2010	08/09 bis 10/11
Anzahl der Kinder in entsprechenden Altersgruppen				
0 bis unter 1 Jahr	34	34	34	0
1 bis unter 2 Jahre	38	34	34	-4
U2 gesamt	72	68	68	-4
2 bis unter 3 Jahre	35	38	34	-1
U3 gesamt	107	106	102	-5
3 bis zur Einschulung	120	111	111	-9
0 bis zur Einschulung	227	217	213	-14

Versorgungsquoten im Kindergartenjahr 2009/2010				
	Anzahl Kinder gesamt 09/10	angemeldete Kinder		32%
		absolut	Versorgung in %	
U2 gesamt	68	5	7%	22
2 bis unter 3 Jahre	38	15	39%	12
davon als 2Jährige		13	34%	
davon mit Rechtsanspruch		2	5%	
U3 gesamt	106	18	17%	34
3 Jahre bis Einschulung plus Rechtsanspruch	111	85	77%	
über 3Jährige gesamt (Bedarf)	113	87	77%	
zusätzl. Schulkinder über 6 J.		0		
Plätze insgesamt		105		
davon Integrationskinder		0		

OT Nordborchen

Kindergartenjahr	2008/2009	2009/2010	2010/2011	Veränderung
Geburtsjahrgänge	2002 - 2008	2003 - 2009	2004-2010	08/09 bis 10/11
Anzahl der Kinder in entsprechenden Altersgruppen				
0 bis unter 1 Jahr	45	45	45	0
1 bis unter 2 Jahre	31	45	45	14
U2 gesamt	76	90	90	14
2 bis unter 3 Jahre	49	31	45	-4
U3 gesamt	125	121	135	10
3 bis zur Einschulung	135	137	118	-17
0 bis zur Einschulung	260	258	253	-7

Versorgungsquoten im Kindergartenjahr 2009/2010				
	Anzahl Kinder gesamt 09/10	angemeldete Kinder		32%
		absolut	Versorgung in %	
U2 gesamt	90	6	7%	29
2 bis unter 3 Jahre	31	23	74%	10
davon als 2Jährige		19	61%	
davon mit Rechtsanspruch		4	13%	
U3 gesamt	121	25	21%	39
3 Jahre bis Einschulung plus Rechtsanspruch	137	140	102%	
über 3Jährige gesamt (Bedarf)	141	144	102%	
zusätzl. Schulkinder über 6 J.		0		
Plätze insgesamt		169		
davon Integrationskinder		3		

Schloß Hamborn

Kindergartenjahr	2008/2009	2009/2010	2010/2011	Veränderung
Geburtsjahrgänge	2002 - 2008	2003 - 2009	2004-2010	08/09 bis 10/11
Anzahl der Kinder in entsprechenden Altersgruppen				
0 bis unter 1 Jahr	5	5	5	0
1 bis unter 2 Jahre	3	5	5	2
U2 gesamt	8	10	10	2
2 bis unter 3 Jahre	1	3	5	4
U3 gesamt	9	13	15	6
3 bis zur Einschulung	9	7	7	-2
0 bis zur Einschulung	18	20	22	4

Versorgungsquoten im Kindergartenjahr 2009/2010				
	Anzahl Kinder gesamt 09/10	angemeldete Kinder		32%
		absolut	Versorgung in %	
U2 gesamt	10	0	0%	3
2 bis unter 3 Jahre	3	4	133%	1
davon als 2Jährige		4	133%	
davon mit Rechtsanspruch		0	0%	
U3 gesamt	13	4	31%	4
3 Jahre bis Einschulung	7	43	614%	
plus Rechtsanspruch	0	0		
über 3Jährige gesamt (Bedarf)	7	43	614%	
zusätzl. Schulkinder über 6 J.		0		
Plätze insgesamt		47		
davon Integrationskinder		1		

Stadt Büren

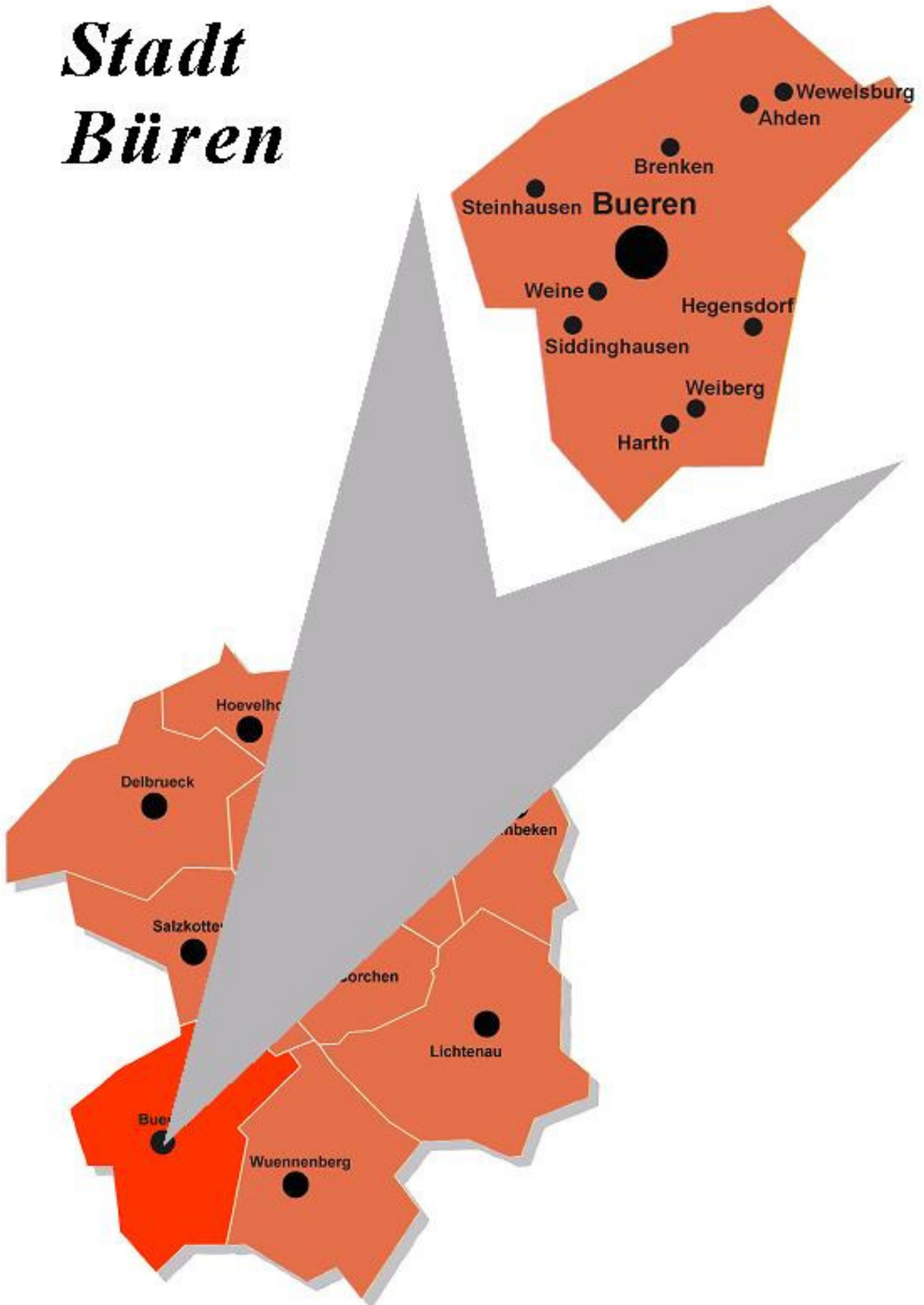

Büren gesamt

Verteilung KiBiz 2008/2009

bisherige Zuordnung																	
Kindergarten	Ahden		Brenken		VB Bür/Bark/Eick		Harth		Hegensdorf		Siddinghausen		Steinhausen		gesamt		
	Gruppenform	unter 3	über 3	unter 3	über 3	unter 3	über 3	unter 3	über 3	unter 3	über 3	unter 3	über 3	unter 3	über 3		
I. "2 - 6"	a	0	0	0	0	2	0	0	0	0	0	0	0	0	2	0	
	b	4	16	4	14	19	34	3	12	2	16	5	14	7	22	44	128
	c	0	0	2	0	3	22	1	2	2	0	1	0	4	7	13	31
	gesamt	4	16	6	14	24	56	4	14	4	16	6	14	11	29	59	159
II. "0 - 3"	a	0		0		1		0		0		0		0		1	
	b	0		0		2		0		0		0		3		7	
	c	0		0		1		0		0		0		7		8	
	gesamt	0		0		4		0		0		0		10		16	
III. "3 und älter"	a		0		0		3		0		0		0		0		3
	b		17		42		150		0		2		15		69		416
	c		3		8		56		0		7		5		15		101
	gesamt		20		50		209		0		9		20		84		520
insgesamt		4	36	6	64	28	265	4	14	4	25	6	34	21	113	75	679
Anzahl gesamt		40		70		293		18		29		40		134		754	

Verteilung KiBiz 2009/2010

künftige Zuordnung																	
Kindergarten	Ahden		Brenken		VB Bür/Bark/Eick		Harth		Hegensdorf		Siddinghausen		Steinhausen		gesamt		
	Gruppenform	unter 3	über 3	unter 3	über 3	unter 3	über 3	unter 3	über 3	unter 3	über 3	unter 3	über 3	unter 3	über 3		
I. "2 - 6"	a	0	0	1	0	0	0	1	0	0	0	0	0	1	0	3	0
	b	5	15	4	14	16	55	2	15	5	14	3	16	6	18	41	147
	c	0	0	1	0	4	27	1	7	1	0	1	0	1	14	9	48
	gesamt	5	15	6	14	20	82	4	22	6	14	4	16	8	32	53	195
II. "0 - 3"	a	0		0		5		0		0		0		0		5	
	b	0		0		9		0		2		0		4		20	
	c	0		0		6		0		0		0		7		13	
	gesamt	0		0		20		0		2		0		11		38	
III. "3 und älter"	a		0		0		5		0		0		0		0		5
	b		12		40		123		0		5		11		67		370
	c		6		8		62		0		9		6		14		111
	gesamt		18		48		190		0		14		17		81		486
insgesamt		5	33	6	62	40	272	4	22	8	28	4	33	19	113	91	681
Anzahl gesamt		38		68		312		26		36		37		132		772	
davon Integr.kinder		0		0		10		0		0		0		2		13	

Auslastung der Einrichtungen

Kinder in %		178%	300%	1531%	130%	185%	174%	648%	3674%
Kapazität in %		160%	300%	1400%	100%	200%	160%	600%	3420%

Büren gesamt

Verteilung KiBiz 2008/2009

bisherige Zuordnung									
Kindergarten	Weiberg		Weine		Wewelsburg		gesamt		
Gruppenform	unter 3	über 3	unter 3	über 3	unter 3	über 3	unter 3	über 3	
I. "2 - 6"	a	0	0	0	0	0	0	0	2
	b	0	0	0	0	0	0	0	44
	c	0	0	0	0	0	0	0	13
gesamt		0	0	0	0	0	0	0	59
II. "0 - 3"	a	0		0		0			1
	b	2		0		0			7
	c	0		0		0			8
gesamt		2	0	0	0	0	0	0	16
III. "3 und älter"	a		0		0		0		3
	b		19		24		78		416
	c		4		2		1		101
gesamt		0	23	0	26	0	79	0	520
insgesamt		2	23	0	26	0	79	0	75
Anzahl gesamt		25	26	26	26	79	79	75	679

Verteilung KiBiz 2009/2010

künftige Zuordnung									
Kindergarten	Weiberg		Weine		Wewelsburg		gesamt		
Gruppenform	unter 3	über 3	unter 3	über 3	unter 3	über 3	unter 3	über 3	
I. "2 - 6"	a	0	0	0	0	0	0	0	3
	b	0	0	0	0	0	0	0	41
	c	0	0	0	0	0	0	0	9
gesamt		0	0	0	0	0	0	0	53
II. "0 - 3"	a	0		0		0			5
	b	3		2		0			20
	c	0		0		0			13
gesamt		3	0	2	0	0	0	0	38
III. "3 und älter"	a		0		0		0		5
	b		17		18		77		370
	c		3		0		3		111
gesamt		0	20	0	18	0	80	0	486
insgesamt		3	20	2	18	0	80	0	91
Anzahl gesamt		23	20	20	20	80	80	91	681
davon Integr.kinder		0	0	0	0	1	1	0	13

Auslastung der Einrichtungen

Kinder in %		113%	92%	323%	3674%
Kapazität in %		100%	100%	300%	3420%

Ahden

Verteilung KiBiz 2008/2009

bisherige Zuordnung		gesamt			
Kindergarten		KKG Ahden			
Gruppenform		unter 3	über 3	unter 3	über 3
	a			0	0
I. "2 - 6"	b	4	16	4	16
	c			0	0
gesamt		4	16	4	16
	a			0	
II. "0 - 3"	b			0	
	c			0	
gesamt		0		0	
	a				0
III. "3 und älter"	b		17		17
	c		3		3
gesamt			20		20

insgesamt	4	36	4	36
Anzahl gesamt	40		40	

Verteilung KiBiz 2009/2010

künftige Zuordnung		gesamt			
Kindergarten		KKG Ahden			
Gruppenform		unter 3	über 3	unter 3	über 3
	a			0	0
I. "2 - 6"	b	5	15	5	15
	c			0	0
gesamt		5	15	5	15
	a			0	
II. "0 - 3"	b			0	
	c			0	
gesamt		0		0	
	a				0
III. "3 und älter"	b		12		12
	c		6		6
gesamt			18		18

insgesamt	5	33	5	33
Anzahl gesamt	38		38	
davon Integr.kinder	0		0	

Auslastung der Einrichtungen

Kinder in %		178%	178%
Kapazität in %		160%	160%

Brenken

Verteilung KiBiz 2008/2009

bisherige Zuordnung		gesamt			
Kindergarten		Kath. St. Elisabeth			
Gruppenform		unter 3	über 3	unter 3	über 3
	a			0	0
I. "2 - 6"	b	4	14	4	14
	c	2		2	0
gesamt		6	14	6	14
	a			0	
II. "0 - 3"	b			0	
	c			0	
gesamt		0		0	
	a				0
III. "3 und älter"	b		42		42
	c		8		8
gesamt			50		50

insgesamt	6	64	6	64
Anzahl gesamt	70		70	

Verteilung KiBiz 2009/2010

künftige Zuordnung		gesamt			
Kindergarten		Kath. St. Elisabeth			
Gruppenform		unter 3	über 3	unter 3	über 3
	a	1		1	0
I. "2 - 6"	b	4	14	4	14
	c	1		1	0
gesamt		6	14	6	14
	a			0	
II. "0 - 3"	b			0	
	c			0	
gesamt		0		0	
	a				0
III. "3 und älter"	b		40		40
	c		8		8
gesamt			48		48

insgesamt	6	62	6	62
Anzahl gesamt	68		68	
davon Integr.kinder	0		0	

Auslastung der Einrichtungen

Kinder in %		300%	300%
Kapazität in %		300%	300%

Versorgungsbereich Büren / Barkhausen / Eickhoff

Verteilung KiBiz 2008/2009

bisherige Zuordnung											gesamt		
Kindergarten	Gruppenform	KKG Domental Büren		Kath. Liebfrauen		Kath. St. Josef		Ev. Emmaus		Don Bosco		unter 3	über 3
		unter 3	über 3	unter 3	über 3	unter 3	über 3	unter 3	über 3	unter 3	über 3		
	a	2	0	0	0	0	0	0	0	0	0	2	0
I. "2 - 6"	b	4	14	6	14	0	0	6	0	3	6	19	34
	c	0	0	0	0	0	0	0	14	3	8	3	22
gesamt		6	14	6	14	0	0	6	14	6	14	24	56
	a	0		0		0		0		1		1	
II. "0 - 3"	b	0		2		0		0		0		2	
	c	1		0		0		0		0		1	
gesamt		1		2		0		0		1		4	
	a		3		0		0		0		0		3
III. "3 und älter"	b		40		31		56		23		0		150
	c		8		12		20		2		14		56
gesamt			51		43		76		25		14		209

insgesamt	7	65	8	57	0	76	6	39	7	28	28	265
Anzahl gesamt	72		65		76		45		35		293	

Verteilung KiBiz 2009/2010

künftige Zuordnung											gesamt		
Kindergarten	Gruppenform	KKG Domental Büren		Kath. Liebfrauen		Kath. St. Josef		Ev. Emmaus		Don Bosco		unter 3	über 3
		unter 3	über 3	unter 3	über 3	unter 3	über 3	unter 3	über 3	unter 3	über 3		
	a	0	0	0	0	0	0	0	0	0	0	0	0
I. "2 - 6"	b	6	32	6	19	0	0	4	4	0	0	16	55
	c	2	0	2	13	0	0	0	14	0	0	4	27
gesamt		8	32	8	32	0	0	4	18	0	0	20	82
	a	0		0		0		0		5		5	
II. "0 - 3"	b	0		0		0		7		2		9	
	c	0		0		0		3		3		6	
gesamt		0		0		0		10		10		20	
	a		5		0		0		0		0		5
III. "3 und älter"	b		7		30		49		28		9		123
	c		16		0		27		0		19		62
gesamt			28		30		76		28		28		190

insgesamt	8	60	8	62	0	76	14	46	10	28	40	272
Anzahl gesamt	68		70		76		60		38		312	
davon Integr.kinder	3		0		0		1		6		10	

Auslastung der Einrichtungen

Kinder in %	328%	320%	330%	322%	231%	1531%
Kapazität in %	300%	300%	300%	300%	200%	1400%

Harth

Verteilung KiBiz 2008/2009

bisherige Zuordnung		gesamt			
Kindergarten	Kath. St. Joh. Nep.				
Gruppenform	unter 3	über 3	unter 3	über 3	
	a		0	0	
I. "2 - 6"	b	3	12	3	12
	c	1	2	1	2
gesamt		4	14	4	14
	a		0		
II. "0 - 3"	b		0		
	c		0		
gesamt		0		0	
	a			0	
III. "3 und älter"	b			0	
	c			0	
gesamt			0	0	

insgesamt	4	14	4	14
Anzahl gesamt	18		18	

Verteilung KiBiz 2009/2010

künftige Zuordnung		gesamt			
Kindergarten	Kath. St. Joh. Nep.				
Gruppenform	unter 3	über 3	unter 3	über 3	
	a	1		1	0
I. "2 - 6"	b	2	15	2	15
	c	1	7	1	7
gesamt		4	22	4	22
	a			0	
II. "0 - 3"	b			0	
	c			0	
gesamt		0		0	
	a				0
III. "3 und älter"	b				0
	c				0
gesamt			0		0

insgesamt	4	22	4	22
Anzahl gesamt	26		26	
davon Integr.kinder	0		0	

Auslastung der Einrichtungen

Kinder in %		130%	130%
Kapazität in %		100%	100%

Hegensdorf

Verteilung KiBiz 2008/2009

bisherige Zuordnung		gesamt			
Kindergarten		KKG Hegensdorf			
Gruppenform		unter 3	über 3	unter 3	über 3
	a			0	0
I. "2 - 6"	b	2	16	2	16
	c	2		2	0
gesamt		4	16	4	16
	a			0	
II. "0 - 3"	b			0	
	c			0	
gesamt		0		0	
	a				0
III. "3 und älter"	b		2		2
	c		7		7
gesamt			9		9

insgesamt	4	25	4	25
Anzahl gesamt	29		29	

Verteilung KiBiz 2009/2010

künftige Zuordnung		gesamt			
Kindergarten		KKG Hegensdorf			
Gruppenform		unter 3	über 3	unter 3	über 3
	a			0	0
I. "2 - 6"	b	5	14	5	14
	c	1		1	0
gesamt		6	14	6	14
	a			0	
II. "0 - 3"	b	2		2	
	c			0	
gesamt		2		2	
	a				0
III. "3 und älter"	b		5		5
	c		9		9
gesamt			14		14

insgesamt	8	28	8	28
Anzahl gesamt	36		36	
davon Integr.kinder	0		0	

Auslastung der Einrichtungen

Kinder in %		185%	185%
Kapazität in %		200%	200%

Siddinghausen

Verteilung KiBiz 2008/2009

bisherige Zuordnung		gesamt			
Kindergarten		KKG Siddinghausen			
Gruppenform		unter 3	über 3	unter 3	über 3
	a			0	0
I. "2 - 6"	b	5	14	5	14
	c	1		1	0
gesamt		6	14	6	14
	a			0	
II. "0 - 3"	b			0	
	c			0	
gesamt		0		0	
	a				0
III. "3 und älter"	b		15		15
	c		5		5
gesamt			20		20

insgesamt	6	34	6	34
Anzahl gesamt	40		40	

Verteilung KiBiz 2009/2010

künftige Zuordnung		gesamt			
Kindergarten		KKG Siddinghausen			
Gruppenform		unter 3	über 3	unter 3	über 3
	a			0	0
I. "2 - 6"	b	3	16	3	16
	c	1		1	0
gesamt		4	16	4	16
	a			0	
II. "0 - 3"	b			0	
	c			0	
gesamt		0		0	
	a				0
III. "3 und älter"	b		11		11
	c		6		6
gesamt			17		17

insgesamt	4	33	4	33
Anzahl gesamt	37		37	
davon Integr.kinder	0		0	

Auslastung der Einrichtungen

Kinder in %		174%	174%
Kapazität in %		160%	160%

Steinhausen

Verteilung KiBiz 2008/2009

bisherige Zuordnung					gesamt	
Kindergarten	KKG Steinhausen		Kath. St. Christoph			
Gruppenform	unter 3	über 3	unter 3	über 3	unter 3	über 3
	a				0	0
I. "2 - 6"	b	7	22		7	22
	c	4	7		4	7
gesamt		11	29	0	0	11
	a				0	
II. "0 - 3"	b		3		3	
	c		7		7	
gesamt		0	10		10	
	a					0
III. "3 und älter"	b		33	36		69
	c		1	14		15
gesamt			34	50		84

insgesamt	11	63	10	50	21	113
Anzahl gesamt	74		60		134	

Verteilung KiBiz 2009/2010

künftige Zuordnung					gesamt	
Kindergarten	KKG Steinhausen		Kath. St. Christophorus			
Gruppenform	unter 3	über 3	unter 3	über 3	unter 3	über 3
	a	1			1	0
I. "2 - 6"	b	6	18		6	18
	c	1	14		1	14
gesamt		8	32	0	0	8
	a				0	
II. "0 - 3"	b		4		4	
	c		7		7	
gesamt		0	11		11	
	a					0
III. "3 und älter"	b		34	33		67
	c		1	13		14
gesamt			35	46		81

insgesamt	8	67	11	46	19	113
Anzahl gesamt	75		57		132	
davon Integr.kinder	1		1		2	

Auslastung der Einrichtungen

Kinder in %		341%	307%	648%
Kapazität in %		300%	300%	600%

Weiberg

Verteilung KiBiz 2008/2009

bisherige Zuordnung		gesamt			
Kindergarten		KKG Weiberg			
Gruppenform		unter 3	über 3	unter 3	über 3
	a			0	0
I. "2 - 6"	b			0	0
	c			0	0
gesamt		0	0	0	0
	a			0	
II. "0 - 3"	b	2		2	
	c			0	
gesamt		2		2	
	a				0
III. "3 und älter"	b		19		19
	c		4		4
gesamt			23		23

insgesamt	2	23	2	23
Anzahl gesamt	25		25	

Verteilung KiBiz 2009/2010

künftige Zuordnung		gesamt			
Kindergarten		KKG Weiberg			
Gruppenform		unter 3	über 3	unter 3	über 3
	a			0	0
I. "2 - 6"	b			0	0
	c			0	0
gesamt		0	0	0	0
	a			0	
II. "0 - 3"	b	3		3	
	c			0	
gesamt		3		3	
	a				0
III. "3 und älter"	b		17		17
	c		3		3
gesamt			20		20

insgesamt	3	20	3	20
Anzahl gesamt	23		23	
davon Integr.kinder	0		0	

Auslastung der Einrichtungen

Kinder in %		113%	113%
Kapazität in %		100%	100%

Weine

Verteilung KiBiz 2008/2009

bisherige Zuordnung		gesamt			
Kindergarten		KKG Weine			
Gruppenform		unter 3	über 3	unter 3	über 3
	a			0	0
I. "2 - 6"	b			0	0
	c			0	0
gesamt		0	0	0	0
	a			0	
II. "0 - 3"	b			0	
	c			0	
gesamt		0		0	
	a				0
III. "3 und älter"	b		24		24
	c		2		2
gesamt			26		26

insgesamt	0	26	0	26
Anzahl gesamt	26		26	

Verteilung KiBiz 2009/2010

künftige Zuordnung		gesamt			
Kindergarten		KKG Weine			
Gruppenform		unter 3	über 3	unter 3	über 3
	a			0	0
I. "2 - 6"	b			0	0
	c			0	0
gesamt		0	0	0	0
	a			0	
II. "0 - 3"	b	2		2	
	c			0	
gesamt		2		2	
	a				0
III. "3 und älter"	b		18		18
	c				0
gesamt			18		18

insgesamt	2	18	2	18
Anzahl gesamt	20		20	
davon Integr.kinder	0		0	

Auslastung der Einrichtungen

Kinder in %		92%	92%
Kapazität in %		100%	100%

Wewelsburg

Verteilung KiBiz 2008/2009

bisherige Zuordnung		gesamt			
Kindergarten		Kath. St. Meinolf			
Gruppenform		unter 3	über 3	unter 3	über 3
	a			0	0
I. "2 - 6"	b			0	0
	c			0	0
gesamt		0	0	0	0
	a			0	
II. "0 - 3"	b			0	
	c			0	
gesamt		0		0	
	a				0
III. "3 und älter"	b		78		78
	c		1		1
gesamt			79		79

insgesamt	0	79	0	79
Anzahl gesamt	79		79	

Verteilung KiBiz 2009/2010

künftige Zuordnung		gesamt			
Kindergarten		Kath. St. Meinolf			
Gruppenform		unter 3	über 3	unter 3	über 3
	a			0	0
I. "2 - 6"	b			0	0
	c			0	0
gesamt		0	0	0	0
	a			0	
II. "0 - 3"	b			0	
	c			0	
gesamt		0		0	
	a				0
III. "3 und älter"	b		77		77
	c		3		3
gesamt			80		80

insgesamt	0	80	0	80
Anzahl gesamt	80		80	
davon Integr.kinder	1		1	

Auslastung der Einrichtungen

Kinder in %		323%	323%
Kapazität in %		300%	300%

Büren gesamt

Kindergartenjahr	2008/2009	2009/2010	2010/2011	Veränderung
Geburtsjahrgänge	2002 - 2008	2003 - 2009	2004-2010	08/09 bis 10/11
Anzahl der Kinder in entsprechenden Altersgruppen				
0 bis unter 1 Jahr	186	186	186	0
1 bis unter 2 Jahre	218	186	186	-32
U2 gesamt	404	372	372	-32
2 bis unter 3 Jahre	206	218	186	-20
U3 gesamt	610	590	558	-52
3 bis zur Einschulung	684	672	658	-26
0 bis zur Einschulung	1.294	1.262	1.216	-78

Versorgungsquoten im Kindergartenjahr 2009/2010

Plätze in Tageseinrichtungen	Anzahl Kinder gesamt 09/10	angemeldete Kinder		Ausbauplanung bis 2013 32%
		absolut	Versorgung in %	
U2 gesamt	372	13	3%	119
2 bis unter 3 Jahre	218	105	48%	70
davon als 2Jährige		78	36%	
davon mit Rechtsanspruch		27	12%	
U3 gesamt	590	91	15%	189
3 Jahre bis Einschulung	672	654	97%	
plus Rechtsanspruch	27	27		
über 3Jährige gesamt (Bedarf)	699	681	97%	
zusätzl. Schulkinder über 6 J.		0		
Plätze insgesamt		772		
davon Integrationskinder		13		

U3-Plätze in Tageseinrichtungen und Kindertagespflege	Anzahl Kinder gesamt 09/10	angemeldete Kinder	
		absolut	Versorgung in %
U3 gesamt	590	101	17%
davon Plätze in Tageseinrichtungen		91	15%
davon Plätze in Tagespflege		10	2%

OT Ahden

Kindergartenjahr	2008/2009	2009/2010	2010/2011	Veränderung
Geburtsjahrgänge	2002 - 2008	2003 - 2009	2004-2010	08/09 bis 10/11
Anzahl der Kinder in entsprechenden Altersgruppen				
0 bis unter 1 Jahr	18	18	18	0
1 bis unter 2 Jahre	11	18	18	7
U2 gesamt	29	36	36	7
2 bis unter 3 Jahre	10	11	18	8
U3 gesamt	39	47	54	15
3 bis zur Einschulung	36	30	33	-3
0 bis zur Einschulung	75	77	87	12

Versorgungsquoten im Kindergartenjahr 2009/2010				
	Anzahl Kinder gesamt 09/10	angemeldete Kinder		32%
		absolut	Versorgung in %	
U2 gesamt	36	0	0%	12
2 bis unter 3 Jahre	11	7	64%	4
davon als 2Jährige		5	45%	
davon mit Rechtsanspruch		2	18%	
U3 gesamt	47	5	11%	15
3 Jahre bis Einschulung plus Rechtsanspruch	30	31	103%	
über 3Jährige gesamt (Bedarf)	32	33	103%	
zusätzl. Schulkinder über 6 J.		0		
Plätze insgesamt		38		
davon Integrationskinder		0		

OT Brenken

Kindergartenjahr	2008/2009	2009/2010	2010/2011	Veränderung
Geburtsjahrgänge	2002 - 2008	2003 - 2009	2004-2010	08/09 bis 10/11
Anzahl der Kinder in entsprechenden Altersgruppen				
0 bis unter 1 Jahr	19	19	19	0
1 bis unter 2 Jahre	19	19	19	0
U2 gesamt	38	38	38	0
2 bis unter 3 Jahre	17	19	19	2
U3 gesamt	55	57	57	2
3 bis zur Einschulung	68	60	55	-13
0 bis zur Einschulung	123	117	112	-11

Versorgungsquoten im Kindergartenjahr 2009/2010				
	Anzahl Kinder gesamt 09/10	angemeldete Kinder		32%
		absolut	Versorgung in %	
U2 gesamt	38	0	0%	12
2 bis unter 3 Jahre	19	9	47%	6
davon als 2Jährige		6	32%	
davon mit Rechtsanspruch		3	16%	
U3 gesamt	57	6	11%	18
3 Jahre bis Einschulung	60	59	98%	
plus Rechtsanspruch	3	3		
über 3Jährige gesamt (Bedarf)	63	62	98%	
zusätzl. Schulkinder über 6 J.		0		
Plätze insgesamt		68		
davon Integrationskinder		0		

Versorgungsbereich Büren/Barkhausen/Eickhoff

Kindergartenjahr	2008/2009	2009/2010	2010/2011	Veränderung
Geburtsjahrgänge	2002 - 2008	2003 - 2009	2004-2010	08/09 bis 10/11
Anzahl der Kinder in entsprechenden Altersgruppen				
0 bis unter 1 Jahr	63	63	63	0
1 bis unter 2 Jahre	92	63	63	-29
U2 gesamt	155	126	126	-29
2 bis unter 3 Jahre	88	92	63	-25
U3 gesamt	243	218	189	-54
3 bis zur Einschulung	260	268	269	9
0 bis zur Einschulung	503	486	458	-45

Versorgungsquoten im Kindergartenjahr 2009/2010

	Anzahl Kinder gesamt 09/10	angemeldete Kinder		32%
		absolut	Versorgung in %	
U2 gesamt	126	7	6%	40
2 bis unter 3 Jahre	92	38	41%	29
davon als 2Jährige		33	36%	
davon mit Rechtsanspruch		5	5%	
U3 gesamt	218	40	18%	70
3 Jahre bis Einschulung	268	267	100%	
plus Rechtsanspruch	5	5		
über 3Jährige gesamt (Bedarf)	273	272	100%	
zusätzl. Schulkinder über 6 J.		0		
Plätze insgesamt		312		
davon Integrationskinder		10		

OT Büren

Kindergartenjahr	2008/2009	2009/2010	2010/2011	Veränderung
Geburtsjahrgänge	2002 - 2008	2003 - 2009	2004-2010	08/09 bis 10/11
Anzahl der Kinder in entsprechenden Altersgruppen				
0 bis unter 1 Jahr	60	60	60	0
1 bis unter 2 Jahre	89	60	60	-29
U2 gesamt	149	120	120	-29
2 bis unter 3 Jahre	85	89	60	-25
U3 gesamt	234	209	180	-54
3 bis zur Einschulung	255	261	260	5
0 bis zur Einschulung	489	470	440	-49

Versorgungsquoten im Kindergartenjahr 2009/2010				
	Anzahl Kinder gesamt 09/10	angemeldete Kinder		32%
		absolut	Versorgung in %	
U2 gesamt	120	7	6%	38
2 bis unter 3 Jahre	89	38	43%	28
davon als 2Jährige		33	37%	
davon mit Rechtsanspruch		5	6%	
U3 gesamt	209	40	19%	67
3 Jahre bis Einschulung	261	267	102%	
plus Rechtsanspruch	5	5		
über 3Jährige gesamt (Bedarf)	266	272	102%	
zusätzl. Schulkinder über 6 J.		0		
Plätze insgesamt		312		
davon Integrationskinder		10		

OT Harth

Kindergartenjahr	2008/2009	2009/2010	2010/2011	Veränderung
Geburtsjahrgänge	2002 - 2008	2003 - 2009	2004-2010	08/09 bis 10/11
Anzahl der Kinder in entsprechenden Altersgruppen				
0 bis unter 1 Jahr	9	9	9	0
1 bis unter 2 Jahre	11	9	9	-2
U2 gesamt	20	18	18	-2
2 bis unter 3 Jahre	7	11	9	2
U3 gesamt	27	29	27	0
3 bis zur Einschulung	19	21	26	7
0 bis zur Einschulung	46	50	53	7

Versorgungsquoten im Kindergartenjahr 2009/2010				
	Anzahl Kinder gesamt 09/10	angemeldete Kinder		32%
		absolut	Versorgung in %	
U2 gesamt	18	0	0%	6
2 bis unter 3 Jahre	11	6	55%	4
davon als 2Jährige		4	36%	
davon mit Rechtsanspruch		2	18%	
U3 gesamt	29	4	14%	9
3 Jahre bis Einschulung plus Rechtsanspruch	21	20	95%	
über 3Jährige gesamt (Bedarf)	23	22	96%	
zusätzl. Schulkinder über 6 J.		0		
Plätze insgesamt		26		
davon Integrationskinder		0		

OT Hegensdorf

Kindergartenjahr	2008/2009	2009/2010	2010/2011	Veränderung
Geburtsjahrgänge	2002 - 2008	2003 - 2009	2004-2010	08/09 bis 10/11
Anzahl der Kinder in entsprechenden Altersgruppen				
0 bis unter 1 Jahr	10	10	10	0
1 bis unter 2 Jahre	14	10	10	-4
U2 gesamt	24	20	20	-4
2 bis unter 3 Jahre	9	14	10	1
U3 gesamt	33	34	30	-3
3 bis zur Einschulung	23	25	30	7
0 bis zur Einschulung	56	59	60	4

Versorgungsquoten im Kindergartenjahr 2009/2010				
	Anzahl Kinder gesamt 09/10	angemeldete Kinder		32%
		absolut	Versorgung in %	
U2 gesamt	20	2	10%	6
2 bis unter 3 Jahre	14	10	71%	4
davon als 2Jährige		6	43%	
davon mit Rechtsanspruch		4	29%	
U3 gesamt	34	8	24%	11
3 Jahre bis Einschulung plus Rechtsanspruch	25	24	96%	
über 3Jährige gesamt (Bedarf)	4	4		
zusätzl. Schulkinder über 6 J.	29	28	97%	
Plätze insgesamt		36		
davon Integrationskinder		0		

OT Siddinghausen

Kindergartenjahr	2008/2009	2009/2010	2010/2011	Veränderung
Geburtsjahrgänge	2002 - 2008	2003 - 2009	2004-2010	08/09 bis 10/11
Anzahl der Kinder in entsprechenden Altersgruppen				
0 bis unter 1 Jahr	10	10	10	0
1 bis unter 2 Jahre	8	10	10	2
U2 gesamt	18	20	20	2
2 bis unter 3 Jahre	11	8	10	-1
U3 gesamt	29	28	30	1
3 bis zur Einschulung	33	32	30	-3
0 bis zur Einschulung	62	60	60	-2

Versorgungsquoten im Kindergartenjahr 2009/2010

	Anzahl Kinder gesamt 09/10	angemeldete Kinder		32%
		absolut	Versorgung in %	
U2 gesamt	20	0	0%	6
2 bis unter 3 Jahre	8	6	75%	3
davon als 2Jährige		4	50%	
davon mit Rechtsanspruch		2	25%	
U3 gesamt	28	4	14%	9
3 Jahre bis Einschulung plus Rechtsanspruch	32	31	97%	
über 3Jährige gesamt (Bedarf)	34	33	97%	
zusätzl. Schulkinder über 6 J.		0		
Plätze insgesamt		37		
davon Integrationskinder		0		

OT Steinhausen

Kindergartenjahr	2008/2009	2009/2010	2010/2011	Veränderung
Geburtsjahrgänge	2002 - 2008	2003 - 2009	2004-2010	08/09 bis 10/11
Anzahl der Kinder in entsprechenden Altersgruppen				
0 bis unter 1 Jahr	24	24	24	0
1 bis unter 2 Jahre	32	24	24	-8
U2 gesamt	56	48	48	-8
2 bis unter 3 Jahre	36	32	24	-12
U3 gesamt	92	80	72	-20
3 bis zur Einschulung	109	109	101	-8
0 bis zur Einschulung	201	189	173	-28

Versorgungsquoten im Kindergartenjahr 2009/2010				
	Anzahl Kinder gesamt 09/10	angemeldete Kinder		32%
		absolut	Versorgung in %	
U2 gesamt	48	3	6%	15
2 bis unter 3 Jahre	32	21	66%	10
davon als 2Jährige		16	50%	
davon mit Rechtsanspruch		5	16%	
U3 gesamt	80	19	24%	26
3 Jahre bis Einschulung	109	108	99%	
plus Rechtsanspruch	5	5		
über 3Jährige gesamt (Bedarf)	114	113	99%	
zusätzl. Schulkinder über 6 J.		0		
Plätze insgesamt		132		
davon Integrationskinder		2		

OT Weiberg

Kindergartenjahr	2008/2009	2009/2010	2010/2011	Veränderung
Geburtsjahrgänge	2002 - 2008	2003 - 2009	2004-2010	08/09 bis 10/11
Anzahl der Kinder in entsprechenden Altersgruppen				
0 bis unter 1 Jahr	11	11	11	0
1 bis unter 2 Jahre	5	11	11	6
U2 gesamt	16	22	22	6
2 bis unter 3 Jahre	2	5	11	9
U3 gesamt	18	27	33	15
3 bis zur Einschulung	26	21	18	-8
0 bis zur Einschulung	44	48	51	7

Versorgungsquoten im Kindergartenjahr 2009/2010

	Anzahl Kinder gesamt 09/10	angemeldete Kinder		32%
		absolut	Versorgung in %	
U2 gesamt	22	0	0%	7
2 bis unter 3 Jahre	5	3	60%	2
davon als 2Jährige		3	60%	
davon mit Rechtsanspruch		0	0%	
U3 gesamt	27	3	11%	9
3 Jahre bis Einschulung	21	20	95%	
plus Rechtsanspruch	0	0		
über 3Jährige gesamt (Bedarf)	21	20	95%	
zusätzl. Schulkinder über 6 J.		0		
Plätze insgesamt		23		
davon Integrationskinder		0		

OT Weine

Kindergartenjahr	2008/2009	2009/2010	2010/2011	Veränderung
Geburtsjahrgänge	2002 - 2008	2003 - 2009	2004-2010	08/09 bis 10/11
Anzahl der Kinder in entsprechenden Altersgruppen				
0 bis unter 1 Jahr	4	4	4	0
1 bis unter 2 Jahre	3	4	4	1
U2 gesamt	7	8	8	1
2 bis unter 3 Jahre	5	3	4	-1
U3 gesamt	12	11	12	0
3 bis zur Einschulung	24	21	16	-8
0 bis zur Einschulung	36	32	28	-8

Versorgungsquoten im Kindergartenjahr 2009/2010				
	Anzahl Kinder gesamt 09/10	angemeldete Kinder		32%
		absolut	Versorgung in %	
U2 gesamt	8	1	13%	3
2 bis unter 3 Jahre	3	1	33%	1
davon als 2Jährige		1	33%	
davon mit Rechtsanspruch		0	0%	
U3 gesamt	11	2	18%	4
3 Jahre bis Einschulung	21	18	86%	
plus Rechtsanspruch	0	0		
über 3Jährige gesamt (Bedarf)	21	18	86%	
zusätzl. Schulkinder über 6 J.		0		
Plätze insgesamt		20		
davon Integrationskinder		0		

OT Wewelsburg

Kindergartenjahr	2008/2009	2009/2010	2010/2011	Veränderung
Geburtsjahrgänge	2002 - 2008	2003 - 2009	2004-2010	08/09 bis 10/11
Anzahl der Kinder in entsprechenden Altersgruppen				
0 bis unter 1 Jahr	18	18	18	0
1 bis unter 2 Jahre	23	18	18	-5
U2 gesamt	41	36	36	-5
2 bis unter 3 Jahre	21	23	18	-3
U3 gesamt	62	59	54	-8
3 bis zur Einschulung	86	85	80	-6
0 bis zur Einschulung	148	144	134	-14

Versorgungsquoten im Kindergartenjahr 2009/2010				
	Anzahl Kinder gesamt 09/10	angemeldete Kinder		32%
		absolut	Versorgung in %	
U2 gesamt	36	0	0%	12
2 bis unter 3 Jahre	23	4	17%	7
davon als 2Jährige		0	0%	
davon mit Rechtsanspruch		4	17%	
U3 gesamt	59	0	0%	19
3 Jahre bis Einschulung plus Rechtsanspruch	85	76	89%	
über 3Jährige gesamt (Bedarf)	4	4		
zusätzl. Schulkinder über 6 J.	89	80	90%	
Plätze insgesamt		80		
davon Integrationskinder		1		

Stadt Delbrück



Delbrück gesamt

Verteilung KiBiz 2008/2009

bisherige Zuordnung																	
Kindergarten	Anreppen		Bentfeld		Boke		Delbrück		Hagen		VB Ost/Lip/Schö/St		Westenholz		gesamt		
	Gruppenform	unter 3	über 3	unter 3	über 3	unter 3	über 3	unter 3	über 3	unter 3	über 3	unter 3	über 3	unter 3	über 3		
I. "2 - 6"	a	0	0	0	0	0	0	0	5	0	0	0	4	0	0	0	9
	b	4	16	0	0	0	0	4	1	5	15	8	26	0	0	21	58
	c	0	0	0	0	0	0	1	9	0	0	0	1	0	0	1	10
gesamt		4	16	0	0	0	0	5	15	5	15	8	31	0	0	22	77
II. "0 - 3"	a	0		0		0		1		0		0		1		2	
	b	0		0		0		8		1		1		1		11	
	c	0		0		0		4		0		0		1		5	
gesamt		0		0		0		13		1		1		3		18	
III. "3 und älter"	a		0		1		4		12		2		2		7		28
	b		21		48		87		322		58		223		117		876
	c		7		1		11		84		6		4		13		126
gesamt			28		50		102		418		66		229		137		1030
insgesamt		4	44	0	50	0	102	18	433	6	81	9	260	3	137	40	1107
Anzahl gesamt		48		50		102		451		87		269		140		1147	

Verteilung KiBiz 2009/2010

künftige Zuordnung																	
Kindergarten	Anreppen		Bentfeld		Boke		Delbrück		Hagen		VB Ost/Lip/Schö/St		Westenholz		gesamt		
	Gruppenform	unter 3	über 3	unter 3	über 3	unter 3	über 3	unter 3	über 3	unter 3	über 3	unter 3	über 3	unter 3	über 3		
I. "2 - 6"	a	3	0	0	0	0	0	0	0	1	0	4	4	3	0	11	4
	b	2	15	0	0	6	14	4	15	8	29	16	62	1	14	37	149
	c	0	0	0	0	0	0	1	0	2	0	4	11	2	0	9	11
gesamt		5	15	0	0	6	14	5	15	11	29	24	77	6	14	57	164
II. "0 - 3"	a	0		0		0		0		0		0		1		1	
	b	0		1		1		16		0		0		1		19	
	c	0		0		0		4		0		1		0		5	
gesamt		0		1		1		20		0		1		2		25	
III. "3 und älter"	a		0		0		4		25		2		10		15		56
	b		16		41		55		285		35		131		74		637
	c		8		2		11		104		5		4		25		159
gesamt			24		43		70		414		42		145		114		852
insgesamt		5	39	1	43	7	84	25	429	11	71	25	222	8	128	82	1016
Anzahl gesamt		44		44		91		454		82		247		136		1098	
davon Integr.kinder		3		0		3		22		6		11		5		50	

Auslastung der Einrichtungen

Kinder in %		204%	184%	401%	2053%	373%	1104%	601%	4920%
Kapazität in %		200%	200%	400%	1900%	400%	1100%	600%	4800%

Anreppen

Verteilung KiBiz 2008/2009

bisherige Zuordnung		gesamt			
Kindergarten	Gruppenform	KKG Anreppen			
		unter 3	über 3	unter 3	über 3
	a			0	0
I. "2 - 6"	b	4	16	4	16
	c			0	0
	gesamt	4	16	4	16
	a			0	
II. "0 - 3"	b			0	
	c			0	
	gesamt	0		0	
	a				0
III. "3 und älter"	b		21		21
	c		7		7
	gesamt		28		28
insgesamt		4	44	4	44
Anzahl gesamt		48		48	

Verteilung KiBiz 2009/2010

künftige Zuordnung		gesamt			
Kindergarten	Gruppenform	KKG Anreppen			
		unter 3	über 3	unter 3	über 3
	a	3		3	0
I. "2 - 6"	b	2	15	2	15
	c			0	0
	gesamt	5	15	5	15
	a			0	
II. "0 - 3"	b			0	
	c			0	
	gesamt	0		0	
	a				0
III. "3 und älter"	b		16		16
	c		8		8
	gesamt		24		24
insgesamt		5	39	5	39
Anzahl gesamt		44		44	
davon Integr.kinder		3		3	

Auslastung der Einrichtungen

Kinder in %		204%	204%
Kapazität in %		200%	200%

Bentfeld

Verteilung KiBiz 2008/2009

bisherige Zuordnung		gesamt			
Kindergarten		KKG Bentfeld			
Gruppenform		unter 3	über 3	unter 3	über 3
	a			0	0
I. "2 - 6"	b			0	0
	c			0	0
gesamt		0	0	0	0
	a			0	
II. "0 - 3"	b			0	
	c			0	
gesamt		0		0	
	a		1		1
III. "3 und älter"	b		48		48
	c		1		1
gesamt			50		50

insgesamt	0	50	0	50
Anzahl gesamt	50		50	

Verteilung KiBiz 2009/2010

künftige Zuordnung		gesamt			
Kindergarten		KKG Bentfeld			
Gruppenform		unter 3	über 3	unter 3	über 3
	a			0	0
I. "2 - 6"	b			0	0
	c			0	0
gesamt		0	0	0	0
	a			0	
II. "0 - 3"	b	1		1	
	c			0	
gesamt		1		1	
	a				0
III. "3 und älter"	b		41		41
	c		2		2
gesamt			43		43

insgesamt	1	43	1	43
Anzahl gesamt	44		44	
davon Integr.kinder	0		0	

Auslastung der Einrichtungen

Kinder in %		184%	184%
Kapazität in %		200%	200%

Boke

Verteilung KiBiz 2008/2009

bisherige Zuordnung					gesamt		
Kindergarten	Gruppenform	KKG Boke I		KKG Boke II			
		unter 3	über 3	unter 3	über 3	unter 3	über 3
	a					0	0
I. "2 - 6"	b					0	0
	c					0	0
gesamt		0	0	0	0	0	0
	a					0	
II. "0 - 3"	b					0	
	c					0	
gesamt		0		0		0	
	a		2		2		4
III. "3 und älter"	b		62		25		87
	c		11				11
gesamt			75		27		102

insgesamt	0	75	0	27	0	102
Anzahl gesamt	75		27		102	

Verteilung KiBiz 2009/2010

künftige Zuordnung					gesamt		
Kindergarten	Gruppenform	KKG Boke I (Gregor-M)		KKG Boke II (Landol)			
		unter 3	über 3	unter 3	über 3	unter 3	über 3
	a					0	0
I. "2 - 6"	b	6	14			6	14
	c					0	0
gesamt		6	14	0	0	6	14
	a					0	
II. "0 - 3"	b			1		1	
	c					0	
gesamt		0		1		1	
	a		2		2		4
III. "3 und älter"	b		36		19		55
	c		11				11
gesamt			49		21		70

insgesamt	6	63	1	21	7	84
Anzahl gesamt	69		22		91	
davon Integr.kinder	3		0		3	

Auslastung der Einrichtungen

Kinder in %		307%	94%	401%
Kapazität in %		300%	100%	400%

Delbrück

Verteilung KiBiz 2008/2009

bisherige Zuordnung													gesamt		
Kindergarten	KKG Ketteler Str.		KKG Leipziger Str.		KKG Lessingstr		KKG Lohmannstr		KKG Bonhoeffer		Kath. St. Johannes		gesamt		
	unter 3	über 3	unter 3	über 3	unter 3	über 3	unter 3	über 3	unter 3	über 3	unter 3	über 3	unter 3	über 3	
I. "2 - 6"	a											0	5	0	5
	b											4	1	4	1
	c											1	9	1	9
gesamt		0	0	0	0	0	0	0	0	0	0	5	15	5	15
II. "0 - 3"	a								1					1	
	b								8					8	
	c			1					3					4	
gesamt		0		1		0		0	12		0			13	
III. "3 und älter"	a		1		2		6		1		2				12
	b		43		76		63		43		43		54		322
	c		28		23		11		11		11				84
gesamt			72		101		80		55		56		54		418
insgesamt		0	72	1	101	0	80	0	55	12	56	5	69	18	433
Anzahl gesamt		72		102		80		55		68		74		451	

Verteilung KiBiz 2009/2010

künftige Zuordnung													gesamt		
Kindergarten	KKG Ketteler Str.		KKG Leipziger Str.		KKG Lessingstr		KKG Lohmannstr		KKG Bonhoeffer		Kath. St. Johannes		gesamt		
	unter 3	über 3	unter 3	über 3	unter 3	über 3	unter 3	über 3	unter 3	über 3	unter 3	über 3	unter 3	über 3	
I. "2 - 6"	a												0	0	
	b											4	15	4	15
	c											1	0	1	0
gesamt		0	0	0	0	0	0	0	0	0	0	5	15	5	15
II. "0 - 3"	a													0	
	b						10		6					16	
	c								4					4	
gesamt		0		0		0	10		10		0			20	
III. "3 und älter"	a		1		2		10		2		3		7		25
	b		51		72		55		42		32		33		285
	c		25		24		14		12		18		11		104
gesamt			77		98		79		56		53		51		414
insgesamt		0	77	0	98	0	79	10	56	10	53	5	66	25	429
Anzahl gesamt		77		98		79		66		63		71		454	
davon Integr.kinder		5		5		0		3		5		4		22	

inkl. 25 Schulkinder

Auslastung der Einrichtungen

Kinder in %		333%	416%	325%	334%	330%	315%	2053%
Kapazität in %		300%	400%	300%	300%	300%	300%	1900%

Hagen

Verteilung KiBiz 2008/2009

bisherige Zuordnung					gesamt	
Kindergarten	KKG Hagen		Kath. St. Elisabeth			
Gruppenform	unter 3	über 3	unter 3	über 3	unter 3	über 3
	a				0	0
I. "2 - 6"	b		5	15	5	15
	c				0	0
gesamt	0	0	5	15	5	15
	a				0	
II. "0 - 3"	b	1			1	
	c				0	
gesamt	1		0		1	
	a			2		2
III. "3 und älter"	b		33	25		58
	c		6			6
gesamt		39		27		66

insgesamt	1	39	5	42	6	81
Anzahl gesamt	40		47		87	

Verteilung KiBiz 2009/2010

künftige Zuordnung					gesamt	
Kindergarten	KKG Hagen		Kath. St. Elisabeth			
Gruppenform	unter 3	über 3	unter 3	über 3	unter 3	über 3
	a	1			1	0
I. "2 - 6"	b	3	15	5	14	29
	c	1		1	2	0
gesamt	5	15	6	14	11	29
	a				0	
II. "0 - 3"	b				0	
	c				0	
gesamt	0		0		0	
	a			2		2
III. "3 und älter"	b		15	20		35
	c		5			5
gesamt		20		22		42

insgesamt	5	35	6	36	11	71
Anzahl gesamt	40		42		82	
davon Integr.kinder	3		3		6	

Auslastung der Einrichtungen

Kinder in %		185%	188%	373%
Kapazität in %		200%	200%	400%

Versorgungsbereich Ostendland / Lippling / Schöning / Steinhorst

Verteilung KiBiz 2008/2009

bisherige Zuordnung											gesamt		
Kindergarten	KKG Ostendland		Kath. St. Josef		KKG Lippling		KKG Schöning		KKG Steinhorst		gesamt		
	unter 3	über 3	unter 3	über 3	unter 3	über 3	unter 3	über 3	unter 3	über 3	unter 3	über 3	
I. "2 - 6"	a	0	4	0	0	0	0	0	0	0	0	4	
	b	8	26	0	0	0	0	0	0	0	8	26	
	c	0	1	0	0	0	0	0	0	0	0	1	
gesamt		8	31	0	0	0	0	0	0	0	8	31	
II. "0 - 3"	a	0		0		0		0		0			
	b	0		0		0		0	1		1		
	c	0		0		0		0	0		0		
gesamt		0		0		0		0	1		1		
III. "3 und älter"	a		0		0		1		0		1	2	
	b		0		78		72		50		23	223	
	c		0		0		2		0		2	4	
gesamt			0		78		75		50		26	229	
insgesamt		8	31	0	78	0	75	0	50	1	26	9	260
Anzahl gesamt		39		78		75		50		27		269	

Verteilung KiBiz 2009/2010

künftige Zuordnung											gesamt		
Kindergarten	KKG Ostendland		Kath. St. Josef		KKG Lippling		KKG Schöning		KKG Steinhorst		gesamt		
	unter 3	über 3	unter 3	über 3	unter 3	über 3	unter 3	über 3	unter 3	über 3	unter 3	über 3	
I. "2 - 6"	a	2	4	0	0	2	0	0	0	0	0	4	4
	b	4	25	6	14	3	7	3	16	0	0	16	62
	c	2	4	0	0	1	7	1	0	0	0	4	11
gesamt		8	33	6	14	6	14	4	16	0	0	24	77
II. "0 - 3"	a	0		0		0		0		0		0	
	b	0		0		0		0		0		0	
	c	0		0		0		0	1		1		
gesamt		0		0		0		0	1		1		
III. "3 und älter"	a		0		3		7		0		0		10
	b		0		48		45		19		19		131
	c		0		1		0		2		1		4
gesamt			0		52		52		21		20		145
insgesamt		8	33	6	66	6	66	4	37	1	20	25	222
Anzahl gesamt		41		72		72		41		21		247	
davon Integr.kinder		2		5		2		2		0		11	

Auslastung der Einrichtungen

Kinder in %		210%	309%	308%	186%	91%	1104%
Kapazität in %		200%	300%	300%	200%	100%	1100%

Westenholz

Verteilung KiBiz 2008/2009

bisherige Zuordnung					gesamt	
Kindergarten	KKG Westenholz		Kath. St. Josef			
Gruppenform	unter 3	über 3	unter 3	über 3	unter 3	über 3
	a				0	0
I. "2 - 6"	b				0	0
	c				0	0
gesamt	0	0	0	0	0	0
	a		1		1	
II. "0 - 3"	b		1		1	
	c		1		1	
gesamt	0		3		3	
	a	3		4		7
III. "3 und älter"	b	65		52		117
	c	9		4		13
gesamt		77		60		137

insgesamt	0	77	3	60	3	137
Anzahl gesamt	77		63		140	

Verteilung KiBiz 2009/2010

künftige Zuordnung					gesamt	
Kindergarten	KKG Westenholz		Kath. St. Josef			
Gruppenform	unter 3	über 3	unter 3	über 3	unter 3	über 3
	a		3		3	0
I. "2 - 6"	b		1	14	1	14
	c		2		2	0
gesamt	0	0	6	14	6	14
	a		1		1	
II. "0 - 3"	b		1		1	
	c				0	
gesamt	0		2		2	
	a	6		9		15
III. "3 und älter"	b	58		16		74
	c	13		12		25
gesamt		77		37		114

insgesamt	0	77	8	51	8	128
Anzahl gesamt	77		59		136	
davon Integr.kinder	5		0		5	

inkl. 4 Schulkinder

Auslastung der Einrichtungen

Kinder in %		321%	280%	601%
Kapazität in %		300%	300%	600%

Stadt Delbrück gesamt

Kindergartenjahr	2008/2009	2009/2010	2010/2011	Veränderung
Geburtsjahrgänge	2002 - 2008	2003 - 2009	2004-2010	08/09 bis 10/11
Anzahl der Kinder in entsprechenden Altersgruppen				
0 bis unter 1 Jahr	277	277	277	0
1 bis unter 2 Jahre	312	277	277	-35
U2 gesamt	589	554	554	-35
2 bis unter 3 Jahre	293	312	277	-16
U3 gesamt	882	866	831	-51
3 bis zur Einschulung	1.058	968	983	-75
0 bis zur Einschulung	1.940	1.834	1.814	-126

Versorgungsquoten im Kindergartenjahr 2009/2010

Plätze in Tageseinrichtungen	Anzahl Kinder gesamt 09/10	angemeldete Kinder		Ausbauplanung bis 2013 32%
		absolut	Versorgung in %	
U2 gesamt	554	11	2%	177
2 bis unter 3 Jahre	312	124	40%	100
davon als 2Jährige		71	23%	
davon mit Rechtsanspruch		53	17%	
U3 gesamt	866	82	9%	277
3 Jahre bis Einschulung	968	934	96%	
plus Rechtsanspruch	53	53		
über 3Jährige gesamt (Bedarf)	1.021	987	97%	
zusätzl. Schulkinder über 6 J.		29		
Plätze insgesamt		1.098		
davon Integrationskinder		50		

U3-Plätze in Tageseinrichtungen und Kindertagespflege	Anzahl Kinder gesamt 09/10	angemeldete Kinder	
		absolut	Versorgung in %
U3 gesamt	866	107	12%
davon Plätze in Tageseinrichtungen		82	9%
davon Plätze in Tagespflege		25	3%

OT Anreppen

Kindergartenjahr	2008/2009	2009/2010	2010/2011	Veränderung
Geburtsjahrgänge	2002 - 2008	2003 - 2009	2004-2010	08/09 bis 10/11
Anzahl der Kinder in entsprechenden Altersgruppen				
0 bis unter 1 Jahr	15	15	15	0
1 bis unter 2 Jahre	14	15	15	1
U2 gesamt	29	30	30	1
2 bis unter 3 Jahre	9	14	15	6
U3 gesamt	38	44	45	7
3 bis zur Einschulung	52	41	38	-14
0 bis zur Einschulung	90	85	83	-7

Versorgungsquoten im Kindergartenjahr 2009/2010

	Anzahl Kinder gesamt 09/10	angemeldete Kinder		32%
		absolut	Versorgung in %	
U2 gesamt	30	0	0%	10
2 bis unter 3 Jahre	14	6	43%	4
davon als 2Jährige		5	36%	
davon mit Rechtsanspruch		1	7%	
U3 gesamt	44	5	11%	14
3 Jahre bis Einschulung	41	38	93%	
plus Rechtsanspruch	1	1		
über 3Jährige gesamt (Bedarf)	42	39	93%	
zusätzl. Schulkinder über 6 J.		0		
Plätze insgesamt		44		
davon Integrationskinder		3		

OT Bentfeld

Kindergartenjahr	2008/2009	2009/2010	2010/2011	Veränderung
Geburtsjahrgänge	2002 - 2008	2003 - 2009	2004-2010	08/09 bis 10/11
Anzahl der Kinder in entsprechenden Altersgruppen				
0 bis unter 1 Jahr	10	10	10	0
1 bis unter 2 Jahre	12	10	10	-2
U2 gesamt	22	20	20	-2
2 bis unter 3 Jahre	14	12	10	-4
U3 gesamt	36	32	30	-6
3 bis zur Einschulung	46	46	49	3
0 bis zur Einschulung	82	78	79	-3

Versorgungsquoten im Kindergartenjahr 2009/2010				
	Anzahl Kinder gesamt 09/10	angemeldete Kinder		32%
		absolut	Versorgung in %	
U2 gesamt	20	0	0%	6
2 bis unter 3 Jahre	12	3	25%	4
davon als 2Jährige		1	8%	
davon mit Rechtsanspruch		2	17%	
U3 gesamt	32	1	3%	10
3 Jahre bis Einschulung	46	41	89%	
plus Rechtsanspruch	2	2		
über 3Jährige gesamt (Bedarf)	48	43	90%	
zusätzl. Schulkinder über 6 J.		0		
Plätze insgesamt		44		
davon Integrationskinder		0		

OT Boke

Kindergartenjahr	2008/2009	2009/2010	2010/2011	Veränderung
Geburtsjahrgänge	2002 - 2008	2003 - 2009	2004-2010	08/09 bis 10/11
Anzahl der Kinder in entsprechenden Altersgruppen				
0 bis unter 1 Jahr	22	22	22	0
1 bis unter 2 Jahre	25	22	22	-3
U2 gesamt	47	44	44	-3
2 bis unter 3 Jahre	25	25	22	-3
U3 gesamt	72	69	66	-6
3 bis zur Einschulung	96	86	81	-15
0 bis zur Einschulung	168	155	147	-21

Versorgungsquoten im Kindergartenjahr 2009/2010				
	Anzahl Kinder gesamt 09/10	angemeldete Kinder		32%
		absolut	Versorgung in %	
U2 gesamt	44	0	0%	14
2 bis unter 3 Jahre	25	8	32%	8
davon als 2Jährige		7	28%	
davon mit Rechtsanspruch		1	4%	
U3 gesamt	69	7	10%	22
3 Jahre bis Einschulung	86	83	97%	
plus Rechtsanspruch	1	1		
über 3Jährige gesamt (Bedarf)	87	84	97%	
zusätzl. Schulkinder über 6 J.		0		
Plätze insgesamt		91		
davon Integrationskinder		3		

OT Delbrück

Kindergartenjahr	2008/2009	2009/2010	2010/2011	Veränderung
Geburtsjahrgänge	2002 - 2008	2003 - 2009	2004-2010	08/09 bis 10/11
Anzahl der Kinder in entsprechenden Altersgruppen				
0 bis unter 1 Jahr	104	104	104	0
1 bis unter 2 Jahre	124	104	104	-20
U2 gesamt	228	208	208	-20
2 bis unter 3 Jahre	113	124	104	-9
U3 gesamt	341	332	312	-29
3 bis zur Einschulung	399	374	390	-9
0 bis zur Einschulung	740	706	702	-38

Versorgungsquoten im Kindergartenjahr 2009/2010				
	Anzahl Kinder gesamt 09/10	angemeldete Kinder		32%
		absolut	Versorgung in %	
U2 gesamt	208	4	2%	67
2 bis unter 3 Jahre	124	49	40%	40
davon als 2Jährige		21	17%	
davon mit Rechtsanspruch		28	23%	
U3 gesamt	332	25	8%	106
3 Jahre bis Einschulung plus Rechtsanspruch	374	376	101%	
über 3Jährige gesamt (Bedarf)	402	404	100%	
zusätzl. Schulkinder über 6 J.		25		
Plätze insgesamt		454		
davon Integrationskinder		22		

OT Hagen

Kindergartenjahr	2008/2009	2009/2010	2010/2011	Veränderung
Geburtsjahrgänge	2002 - 2008	2003 - 2009	2004-2010	08/09 bis 10/11
Anzahl der Kinder in entsprechenden Altersgruppen				
0 bis unter 1 Jahr	26	26	26	0
1 bis unter 2 Jahre	21	26	26	5
U2 gesamt	47	52	52	5
2 bis unter 3 Jahre	22	21	26	4
U3 gesamt	69	73	78	9
3 bis zur Einschulung	82	75	65	-17
0 bis zur Einschulung	151	148	143	-8

Versorgungsquoten im Kindergartenjahr 2009/2010				
	Anzahl Kinder gesamt 09/10	angemeldete Kinder		32%
		absolut	Versorgung in %	
U2 gesamt	52	3	6%	17
2 bis unter 3 Jahre	21	13	62%	7
davon als 2Jährige		8	38%	
davon mit Rechtsanspruch		5	24%	
U3 gesamt	73	11	15%	23
3 Jahre bis Einschulung plus Rechtsanspruch	75	66	88%	
über 3Jährige gesamt (Bedarf)	80	71	89%	
zusätzl. Schulkinder über 6 J.		0		
Plätze insgesamt		82		
davon Integrationskinder		6		

Versorgungsbereich Lippling Ostenland Schöning Steinhorst

Kindergartenjahr	2008/2009	2009/2010	2010/2011	Veränderung
Geburtsjahrgänge	2002 - 2008	2003 - 2009	2004-2010	08/09 bis 10/11
Anzahl der Kinder in entsprechenden Altersgruppen				
0 bis unter 1 Jahr	72	72	72	0
1 bis unter 2 Jahre	71	72	72	1
U2 gesamt	143	144	144	1
2 bis unter 3 Jahre	73	71	72	-1
U3 gesamt	216	215	216	0
3 bis zur Einschulung	252	232	234	-18
0 bis zur Einschulung	468	447	450	-18

Versorgungsquoten im Kindergartenjahr 2009/2010

	Anzahl Kinder gesamt 09/10	angemeldete Kinder		32%
		absolut	Versorgung in %	
U2 gesamt	144	3	2%	46
2 bis unter 3 Jahre	71	28	39%	23
davon als 2Jährige		22	31%	
davon mit Rechtsanspruch		6	8%	
U3 gesamt	215	25	12%	69
3 Jahre bis Einschulung	232	216	93%	
plus Rechtsanspruch	6	6		
über 3Jährige gesamt (Bedarf)	238	222	93%	
zusätzl. Schulkinder über 6 J.		0		
Plätze insgesamt		247		
davon Integrationskinder		11		

OT Lippling

Kindergartenjahr	2008/2009	2009/2010	2010/2011	Veränderung
Geburtsjahrgänge	2002 - 2008	2003 - 2009	2004-2010	08/09 bis 10/11
Anzahl der Kinder in entsprechenden Altersgruppen				
0 bis unter 1 Jahr	21	21	21	0
1 bis unter 2 Jahre	26	21	21	-5
U3 gesamt	47	42	42	-5
2 bis unter 3 Jahre	17	26	21	4
U3 gesamt	64	68	63	-1
3 bis zur Einschulung	80	70	70	-10
0 bis zur Einschulung	144	138	133	-11

Versorgungsquoten im Kindergartenjahr 2009/2010

	Anzahl Kinder gesamt 09/10	angemeldete Kinder		32%
		absolut	Versorgung in %	
U2 gesamt	42	2	5%	13
2 bis unter 3 Jahre	26	10	38%	8
davon als 2Jährige		4	15%	
davon mit Rechtsanspruch		6	23%	
U3 gesamt	68	6	9%	22
3 Jahre bis Einschulung	70	60	86%	
plus Rechtsanspruch	6	6		
über 3Jährige gesamt (Bedarf)	76	66	87%	
zusätzl. Schulkinder über 6 J.		0		
Plätze insgesamt		72		
davon Integrationskinder		2		

OT Ostenland

Kindergartenjahr	2008/2009	2009/2010	2010/2011	Veränderung
Geburtsjahrgänge	2002 - 2008	2003 - 2009	2004-2010	08/09 bis 10/11
Anzahl der Kinder in entsprechenden Altersgruppen				
0 bis unter 1 Jahr	34	34	34	0
1 bis unter 2 Jahre	31	34	34	3
U2 gesamt	65	68	68	3
2 bis unter 3 Jahre	32	31	34	2
U3 gesamt	97	99	102	5
3 bis zur Einschulung	107	102	106	-1
0 bis zur Einschulung	204	201	208	4

Versorgungsquoten im Kindergartenjahr 2009/2010				
	Anzahl Kinder gesamt 09/10	angemeldete Kinder		32%
		absolut	Versorgung in %	
U2 gesamt	68	1	1%	22
2 bis unter 3 Jahre	31	13	42%	10
davon als 2Jährige		13	42%	
davon mit Rechtsanspruch		0	0%	
U3 gesamt	99	14	14%	32
3 Jahre bis Einschulung plus Rechtsanspruch	102	99	97%	
über 3Jährige gesamt (Bedarf)	102	99	97%	
zusätzl. Schulkinder über 6 J.		0		
Plätze insgesamt		113		
davon Integrationskinder		7		

OT Schöning

Kindergartenjahr	2008/2009	2009/2010	2010/2011	Veränderung
Geburtsjahrgänge	2002 - 2008	2003 - 2009	2004-2010	08/09 bis 10/11
Anzahl der Kinder in entsprechenden Altersgruppen				
0 bis unter 1 Jahr	14	14	14	0
1 bis unter 2 Jahre	9	14	14	5
U2 gesamt	23	28	28	5
2 bis unter 3 Jahre	16	9	14	-2
U3 gesamt	39	37	42	3
3 bis zur Einschulung	38	39	37	-1
0 bis zur Einschulung	77	76	79	2

Versorgungsquoten im Kindergartenjahr 2009/2010

	Anzahl Kinder gesamt 09/10	angemeldete Kinder		32%
		absolut	Versorgung in %	
U2 gesamt	28	0	0%	9
2 bis unter 3 Jahre	9	4	44%	3
davon als 2Jährige		4	44%	
davon mit Rechtsanspruch		0	0%	
U3 gesamt	37	4	11%	12
3 Jahre bis Einschulung plus Rechtsanspruch	39	37	95%	
über 3Jährige gesamt (Bedarf)	39	37	95%	
zusätzl. Schulkinder über 6 J.		0		
Plätze insgesamt		41		
davon Integrationskinder		2		

OT Steinhorst

Kindergartenjahr	2008/2009	2009/2010	2010/2011	Veränderung
Geburtsjahrgänge	2002 - 2008	2003 - 2009	2004-2010	08/09 bis 10/11
Anzahl der Kinder in entsprechenden Altersgruppen				
0 bis unter 1 Jahr	3	3	3	0
1 bis unter 2 Jahre	5	3	3	-2
U2 gesamt	8	6	6	-2
2 bis unter 3 Jahre	8	5	3	-5
U3 gesamt	16	11	9	-7
3 bis zur Einschulung	27	21	21	-6
0 bis zur Einschulung	43	32	30	-13

Versorgungsquoten im Kindergartenjahr 2009/2010				
	Anzahl Kinder gesamt 09/10	angemeldete Kinder		32%
		absolut	Versorgung in %	
U2 gesamt	6	0	0%	2
2 bis unter 3 Jahre	5	1	20%	2
davon als 2Jährige		1	20%	
davon mit Rechtsanspruch		0	0%	
U3 gesamt	11	1	9%	4
3 Jahre bis Einschulung	21	20	95%	
plus Rechtsanspruch	0	0		
über 3Jährige gesamt (Bedarf)	21	20	95%	
zusätzl. Schulkinder über 6 J.		0		
Plätze insgesamt		21		
davon Integrationskinder		0		

OT Westenholz

Kindergartenjahr	2008/2009	2009/2010	2010/2011	Veränderung
Geburtsjahrgänge	2002 - 2008	2003 - 2009	2004-2010	08/09 bis 10/11
Anzahl der Kinder in entsprechenden Altersgruppen				
0 bis unter 1 Jahr	28	28	28	0
1 bis unter 2 Jahre	45	28	28	-17
U2 gesamt	73	56	56	-17
2 bis unter 3 Jahre	37	45	28	-9
U3 gesamt	110	101	84	-26
3 bis zur Einschulung	131	114	126	-5
0 bis zur Einschulung	241	215	210	-31

Versorgungsquoten im Kindergartenjahr 2009/2010

	Anzahl Kinder gesamt 09/10	angemeldete Kinder		32%
		absolut	Versorgung in %	
U2 gesamt	56	1	2%	18
2 bis unter 3 Jahre	45	17	38%	14
davon als 2Jährige		7	16%	
davon mit Rechtsanspruch		10	22%	
U3 gesamt	101	8	8%	32
3 Jahre bis Einschulung	114	114	100%	
plus Rechtsanspruch	10	10		
über 3Jährige gesamt (Bedarf)	124	124	100%	
zusätzl. Schulkinder über 6 J.		4		
Plätze insgesamt		136		
davon Integrationskinder		5		

Gemeinde Hövelhof

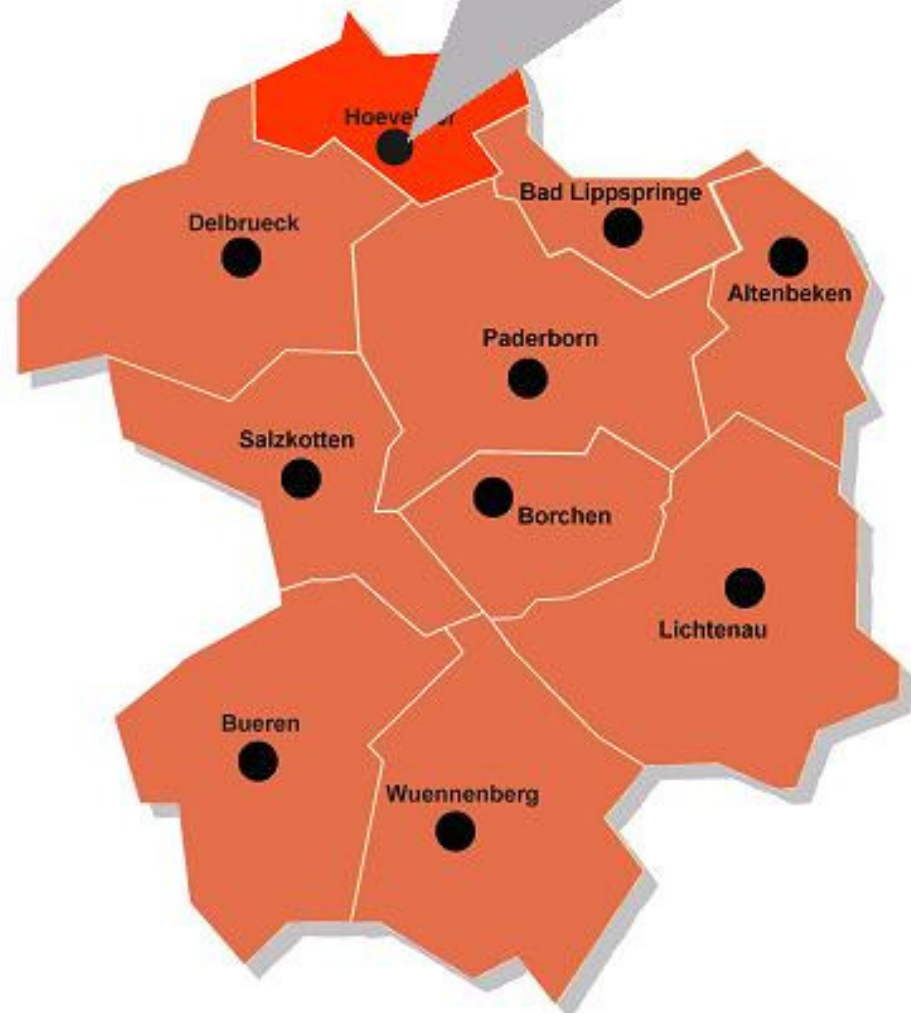
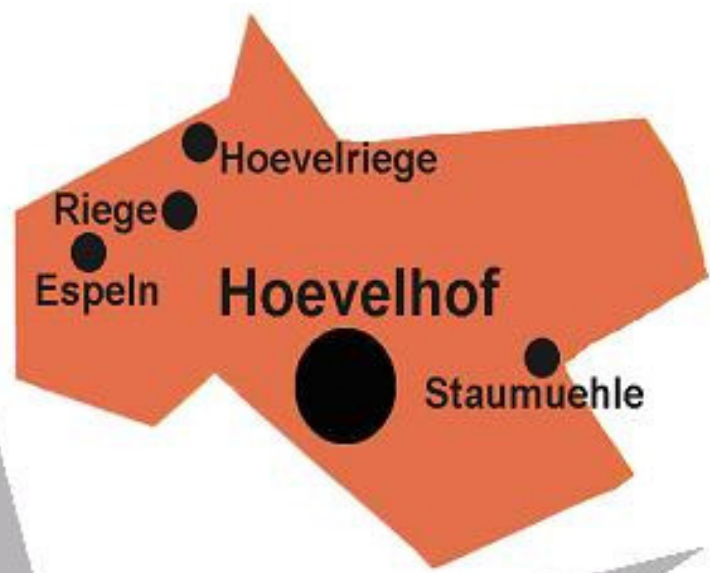

Hövelhof gesamt (einschl. Waldkindergarten)

Verteilung KiBiz 2008/2009

bisherige Zuordnung									
Kindergarten	Gruppenform	VB Höv/Klaus/Stau		Espeln		VB Hövelriege/Riege		gesamt	
		unter 3	über 3	unter 3	über 3	unter 3	über 3	unter 3	über 3
	a	1	0	0	0	1	3	2	3
I. "2 - 6"	b	27	94	0	0	5	10	32	104
	c	1	5	0	0	0	3	1	8
	gesamt	29	99	0	0	6	16	35	115
	a	4		0		0		4	
II. "0 - 3"	b	9		0		0		9	
	c	24		0		0		24	
	gesamt	37		0		0		37	
	a		2		0		0		2
III. "3 und älter"	b		240		28		27		295
	c		71		0		0		71
	gesamt		313		28		27		368
insgesamt		66	412	0	28	6	43	72	483
Anzahl gesamt		478		28		49		555	

Verteilung KiBiz 2009/2010

künftige Zuordnung									
Kindergarten	Gruppenform	VB Höv/Klaus/Stau		Espeln		VB Hövelriege/Riege		gesamt	
		unter 3	über 3	unter 3	über 3	unter 3	über 3	unter 3	über 3
	a	4	2	0	0	0	0	4	2
I. "2 - 6"	b	22	75	0	0	0	0	22	75
	c	5	38	0	0	0	0	5	38
	gesamt	31	115	0	0	0	0	31	115
	a	4		0		0		4	
II. "0 - 3"	b	6		0		0		6	
	c	23		0		0		23	
	gesamt	33		0		0		33	
	a		9		0		6		15
III. "3 und älter"	b		242		25		41		308
	c		48		0		7		55
	gesamt		299		25		54		378
insgesamt		64	414	0	25	0	54	64	493
Anzahl gesamt		478		25		54		557	
davon Integr.kinder		19		1		0		20	

Auslastung der Einrichtungen

Kinder in %		2304%	100%	223%	2627%
Kapazität in %		2150%	100%	200%	2450%

Espeln

Verteilung KiBiz 2008/2009

bisherige Zuordnung		gesamt			
Kindergarten		KKG Espeln			
Gruppenform		unter 3	über 3	unter 3	über 3
	a			0	0
I. "2 - 6"	b			0	0
	c			0	0
gesamt		0	0	0	0
	a			0	
II. "0 - 3"	b	0		0	
	c			0	
gesamt		0		0	
	a				0
III. "3 und älter"	b		28		28
	c				0
gesamt			28		28

insgesamt	0	28	0	28
Anzahl gesamt	28		28	

Verteilung KiBiz 2009/2010

künftige Zuordnung		gesamt			
Kindergarten		KKG Espeln			
Gruppenform		unter 3	über 3	unter 3	über 3
	a			0	0
I. "2 - 6"	b			0	0
	c			0	0
gesamt		0	0	0	0
	a			0	
II. "0 - 3"	b			0	
	c			0	
gesamt		0		0	
	a				0
III. "3 und älter"	b		25		25
	c				0
gesamt			25		25

insgesamt	0	25	0	25
Anzahl gesamt	25		25	
davon Integr.kinder	1		1	

Auslastung der Einrichtungen

Kinder in %		100%	100%
Kapazität in %		100%	100%

Versorgungsbereich Hövelhof / Klausheide / Staumühle (einschl. Waldkindergarten)

Verteilung KiBiz 2008/2009

bisherige Zuordnung														gesamt			
Kindergarten	KKG Bentlakestr.		KKG Schatenstr.		KKG Schulstr.		Kath. St. Franziskus		Kath. St. Joh. Nep.		KKG Klausheide		Waldkindergarten		gesamt		
Gruppenform	unter 3	über 3	unter 3	über 3	unter 3	über 3	unter 3	über 3	unter 3	über 3	unter 3	über 3	unter 3	über 3	unter 3	über 3	
I. "2 - 6"	a	1	0	0	0	0	0	0	0	0	0	0	0	0	1	0	
	b	8	31	0	0	10	32	0	0	0	0	4	14	5	17	27	94
	c	1	0	0	0	0	2	0	0	0	0	3	0	0	1	5	
gesamt		10	31	0	0	10	34	0	0	0	0	4	17	5	17	29	99
II. "0 - 3"	a	0		2		0		2		0		0		0		4	
	b	0		4		0		5		0		0		0		9	
	c	0		18		0		6		0		0		0		24	
gesamt		0		24		0		13		0		0		0		37	
III. "3 und älter"	a		2		0		0		0		0		0		0		2
	b		47		19		34		40		73		27		0		240
	c		12		41		2		9		7		0		0		71
gesamt			61		60		36		49		80		27		0		313
insgesamt		10	92	24	60	10	70	13	49	0	80	4	44	5	17	66	412
Anzahl gesamt		102		84		80		62		80		48		22		478	

Verteilung KiBiz 2009/2010

künftige Zuordnung														gesamt			
Kindergarten	KKG Bentlakestr.		KKG Schatenstr.		KKG Schulstr.		Kath. St. Franziskus		Kath. St. Joh. Nep.		KKG Klausheide		Waldkindergarten		gesamt		
Gruppenform	unter 3	über 3	unter 3	über 3	unter 3	über 3	unter 3	über 3	unter 3	über 3	unter 3	über 3	unter 3	über 3	unter 3	über 3	
I. "2 - 6"	a	0	0	0	0	0	0	0	0	0	3	0	1	2	4	2	
	b	7	23	4	1	3	11	0	0	2	8	0	6	23	22	75	
	c	1	10	0	17	1	5	0	0	1	0	2	0	0	5	38	
gesamt		8	33	4	18	4	16	0	0	3	8	5	7	25	31	115	
II. "0 - 3"	a	0		1		0		3		0		0	0		4		
	b	0		4		0		2		0		0	0		6		
	c	0		15		0		8		0		0	0		23		
gesamt		0		20		0		13		0		0	0		33		
III. "3 und älter"	a		2		1		1		0		4		1		0		9
	b		52		14		54		36		60		26		0		242
	c		0		23		0		13		12		0		0		48
gesamt			54		38		55		49		76		27		0		299
insgesamt		8	87	24	56	4	71	13	49	3	84	5	42	7	25	64	414
Anzahl gesamt		95		80		75		62		87		47		32		478	
davon Integr.kinder		3		2		5		3		3		3		0		19	

Auslastung der Einrichtungen

Kinder in %		421%	485%	320%	339%	371%	208%	160%	2304%
Kapazität in %		400%	450%	300%	300%	350%	200%	150%	2150%

Versorgungsbereich Hövelriege / Riege

Verteilung KiBiz 2008/2009

bisherige Zuordnung		gesamt			
Kindergarten		Kath. Herz Jesu			
Gruppenform		unter 3	über 3	unter 3	über 3
	a	1	3	1	3
I. "2 - 6"	b	5	10	5	10
	c	0	3	0	3
gesamt		6	16	6	16
	a	0		0	
II. "0 - 3"	b	0		0	
	c	0		0	
gesamt		0		0	
	a		0		0
III. "3 und älter"	b		27		27
	c		0		0
gesamt			27		27

insgesamt	6	43	6	43
Anzahl gesamt	49		49	

Verteilung KiBiz 2009/2010

künftige Zuordnung		gesamt			
Kindergarten		Kath. Herz Jesu			
Gruppenform		unter 3	über 3	unter 3	über 3
	a	0	0	0	0
I. "2 - 6"	b	0	0	0	0
	c	0	0	0	0
gesamt		0	0	0	0
	a	0		0	
II. "0 - 3"	b	0		0	
	c	0		0	
gesamt		0		0	
	a		6		6
III. "3 und älter"	b		41		41
	c		7		7
gesamt			54		54

insgesamt	0	54	0	54
Anzahl gesamt	54		54	
davon Integr.kinder	0		0	

Auslastung der Einrichtungen

Kinder in %		223%	223%
Kapazität in %		200%	200%

Gemeinde Hövelhof gesamt

Kindergartenjahr	2008/2009	2009/2010	2010/2011	Veränderung
Geburtsjahrgänge	2002 - 2008	2003 - 2009	2004-2010	08/09 bis 10/11
Anzahl der Kinder in entsprechenden Altersgruppen				
0 bis unter 1 Jahr	149	149	149	0
1 bis unter 2 Jahre	140	149	149	9
U2 gesamt	289	298	298	9
2 bis unter 3 Jahre	148	140	149	1
U3 gesamt	437	438	447	10
3 bis zur Einschulung	496	478	469	-27
0 bis zur Einschulung	933	916	916	-17

Versorgungsquoten im Kindergartenjahr 2009/2010

Plätze in Tageseinrichtungen	Anzahl Kinder gesamt 09/10	angemeldete Kinder		Ausbauplanung bis 2013 32%
		absolut	Versorgung in %	
U2 gesamt	298	14	5%	95
2 bis unter 3 Jahre	140	67	48%	45
davon als 2Jährige		50	36%	
davon mit Rechtsanspruch		17	12%	
U3 gesamt	438	64	15%	140
3 Jahre bis Einschulung	478	476	100%	
plus Rechtsanspruch	17	17		
über 3Jährige gesamt (Bedarf)	495	493	100%	
zusätzl. Schulkinder über 6 J.		0		
Plätze insgesamt		557		
davon Integrationskinder		20		

U3-Plätze in Tageseinrichtungen und Kindertagespflege	Anzahl Kinder gesamt 09/10	angemeldete Kinder	
		absolut	Versorgung in %
U3 gesamt	438	85	19%
davon Plätze in Tageseinrichtungen		64	15%
davon Plätze in Tagespflege		21	5%

OT Espeln

Kindergartenjahr	2008/2009	2009/2010	2010/2011	Veränderung
Geburtsjahrgänge	2002 - 2008	2003 - 2009	2004-2010	08/09 bis 10/11
Anzahl der Kinder in entsprechenden Altersgruppen				
0 bis unter 1 Jahr	5	5	5	0
1 bis unter 2 Jahre	3	5	5	2
U2 gesamt	8	10	10	2
2 bis unter 3 Jahre	3	3	5	2
U3 gesamt	11	13	15	4
3 bis zur Einschulung	30	25	16	-14
0 bis zur Einschulung	41	38	31	-10

Versorgungsquoten im Kindergartenjahr 2009/2010				
	Anzahl Kinder gesamt 09/10	angemeldete Kinder		32%
		absolut	Versorgung in %	
U2 gesamt	10	0	0%	3
2 bis unter 3 Jahre	3	0	0%	1
davon als 2Jährige		0	0%	
davon mit Rechtsanspruch		0	0%	
U3 gesamt	13	0	0%	4
3 Jahre bis Einschulung	25	25	100%	
plus Rechtsanspruch	0	0		
über 3Jährige gesamt (Bedarf)	25	25	100%	
zusätzl. Schulkinder über 6 J.		0		
Plätze insgesamt		25		
davon Integrationskinder		1		

Versorgungsbereich Hövelhof / Klausheide / Staumühle (einschl. WaldKG)

Kindergartenjahr	2008/2009	2009/2010	2010/2011	Veränderung
Geburtsjahrgänge	2002 - 2008	2003 - 2009	2004-2010	08/09 bis 10/11
Anzahl der Kinder in entsprechenden Altersgruppen				
0 bis unter 1 Jahr	124	124	124	0
1 bis unter 2 Jahre	124	124	124	0
U2 gesamt	248	248	248	0
2 bis unter 3 Jahre	120	124	124	4
U3 gesamt	368	372	372	4
3 bis zur Einschulung	411	389	391	-20
0 bis zur Einschulung	779	761	763	-16

Versorgungsquoten im Kindergartenjahr 2009/2010

	Anzahl Kinder gesamt 09/10	angemeldete Kinder		32%
		absolut	Versorgung in %	
U2 gesamt	248	14	6%	79
2 bis unter 3 Jahre	124	65	52%	40
davon als 2Jährige		50	40%	
davon mit Rechtsanspruch		15	12%	
U3 gesamt	372	64	17%	119
3 Jahre bis Einschulung	389	399	103%	
plus Rechtsanspruch	15	15		
über 3Jährige gesamt (Bedarf)	404	414	102%	
zusätzl. Schulkinder über 6 J.		0		
Plätze insgesamt		478		
davon Integrationskinder		19		

OT Hövelhof

Kindergartenjahr	2008/2009	2009/2010	2010/2011	Veränderung
Geburtsjahrgänge	2002 - 2008	2003 - 2009	2004-2010	08/09 bis 10/11
Anzahl der Kinder in entsprechenden Altersgruppen				
0 bis unter 1 Jahr	114	114	114	0
1 bis unter 2 Jahre	116	114	114	-2
U2 gesamt	230	228	228	-2
2 bis unter 3 Jahre	115	116	114	-1
U3 gesamt	345	344	342	-3
3 bis zur Einschulung	386	369	368	-18
0 bis zur Einschulung	731	713	710	-21

Versorgungsquoten im Kindergartenjahr 2009/2010				
	Anzahl Kinder gesamt 09/10	angemeldete Kinder		32%
		absolut	Versorgung in %	
U2 gesamt	228	13	6%	73
2 bis unter 3 Jahre	116	61	53%	37
davon als 2Jährige		46	40%	
davon mit Rechtsanspruch		15	13%	
U3 gesamt	344	59	17%	110
3 Jahre bis Einschulung	369	357	97%	
plus Rechtsanspruch	15	15		
über 3Jährige gesamt (Bedarf)	384	372	97%	
zusätzl. Schulkinder über 6 J.		0		
Plätze insgesamt		431		
davon Integrationskinder		16		

OT Klausur

Kindergartenjahr	2008/2009	2009/2010	2010/2011	Veränderung
Geburtsjahrgänge	2002 - 2008	2003 - 2009	2004-2010	08/09 bis 10/11
Anzahl der Kinder in entsprechenden Altersgruppen				
0 bis unter 1 Jahr	9	9	9	0
1 bis unter 2 Jahre	7	9	9	2
U2 gesamt	16	18	18	2
2 bis unter 3 Jahre	4	7	9	5
U3 gesamt	20	25	27	7
3 bis zur Einschulung	17	15	18	1
0 bis zur Einschulung	37	40	45	8

Versorgungsquoten im Kindergartenjahr 2009/2010				
	Anzahl Kinder gesamt 09/10	angemeldete Kinder		32%
		absolut	Versorgung in %	
U2 gesamt	18	1	6%	6
2 bis unter 3 Jahre	7	4	57%	2
davon als 2Jährige		4	57%	
davon mit Rechtsanspruch		0	0%	
U3 gesamt	25	5	20%	8
3 Jahre bis Einschulung	15	42	280%	
plus Rechtsanspruch	0	0		
über 3Jährige gesamt (Bedarf)	15	42	280%	
zusätzl. Schulkinder über 6 J.		0		
Plätze insgesamt		47		
davon Integrationskinder		3		

Versorgungsbereich Hövelriege / Riege

Kindergartenjahr	2008/2009	2009/2010	2010/2011	Veränderung
Geburtsjahrgänge	2002 - 2008	2003 - 2009	2004-2010	08/09 bis 10/11
Anzahl der Kinder in entsprechenden Altersgruppen				
0 bis unter 1 Jahr	20	20	20	0
1 bis unter 2 Jahre	13	20	20	7
U2 gesamt	33	40	40	7
2 bis unter 3 Jahre	25	13	20	-5
U3 gesamt	58	53	60	2
3 bis zur Einschulung	55	64	62	7
0 bis zur Einschulung	113	117	122	9

Versorgungsquoten im Kindergartenjahr 2009/2010

	Anzahl Kinder gesamt 09/10	angemeldete Kinder		32%
		absolut	Versorgung in %	
U2 gesamt	40	0	0%	8
2 bis unter 3 Jahre	13	2	15%	3
davon als 2Jährige		0	0%	
davon mit Rechtsanspruch		2	15%	
U3 gesamt	53	0	0%	11
3 Jahre bis Einschulung	64	52	81%	
plus Rechtsanspruch	2	2		
über 3Jährige gesamt (Bedarf)	66	54	82%	
zusätzl. Schulkinder über 6 J.		0		
Plätze insgesamt		54		
davon Integrationskinder		0		

OT Hövelriege

Kindergartenjahr	2008/2009	2009/2010	2010/2011	Veränderung
Geburtsjahrgänge	2002 - 2008	2003 - 2009	2004-2010	08/09 bis 10/11
Anzahl der Kinder in entsprechenden Altersgruppen				
0 bis unter 1 Jahr	9	9	9	0
1 bis unter 2 Jahre	4	9	9	5
U2 gesamt	13	18	18	5
2 bis unter 3 Jahre	7	4	9	2
U3 gesamt	20	22	27	7
3 bis zur Einschulung	21	23	21	0
0 bis zur Einschulung	41	45	48	7

Versorgungsquoten im Kindergartenjahr 2009/2010				
	Anzahl Kinder gesamt 09/10	angemeldete Kinder		32%
		absolut	Versorgung in %	
U2 gesamt	18	0	0%	4
2 bis unter 3 Jahre	4	2	50%	1
davon als 2Jährige		0	0%	
davon mit Rechtsanspruch		2	50%	
U3 gesamt	22	0	0%	4
3 Jahre bis Einschulung plus Rechtsanspruch	23	52	226%	
über 3Jährige gesamt (Bedarf)	25	54	216%	
zusätzl. Schulkinder über 6 J.		0		
Plätze insgesamt		54		
davon Integrationskinder		0		

Stadt Lichtenau

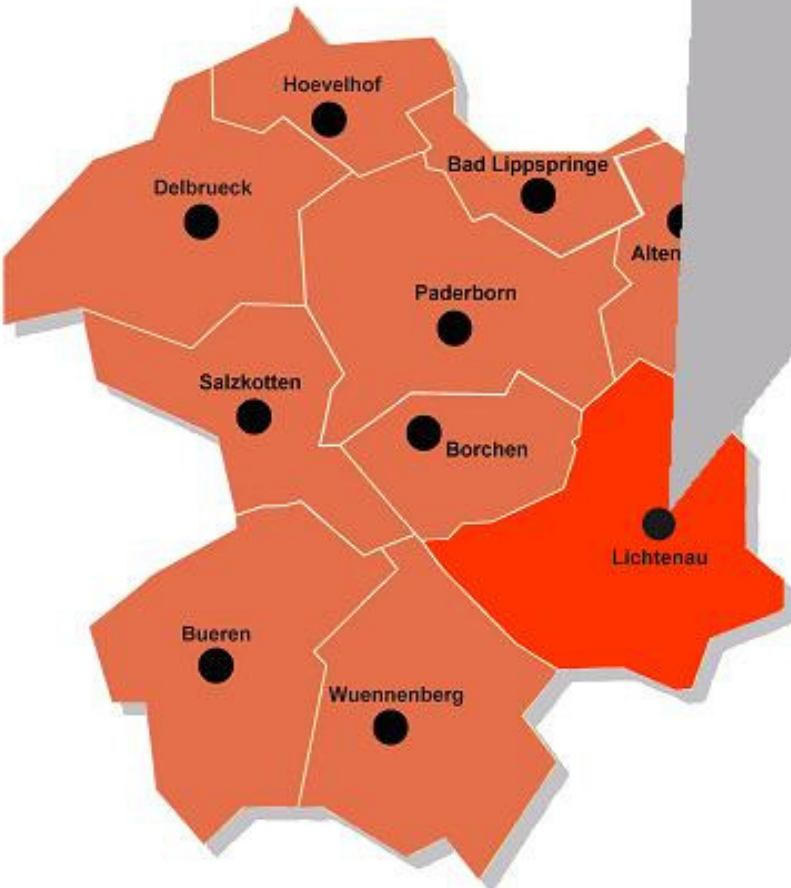

Lichtenau gesamt

Verteilung KiBiz 2008/2009

bisherige Zuordnung													
Kindergarten	VB At/Dal/Heng/Hu		VB As/Herb/Gru/Igg		VB Hol / Bla		VB Lich/Ebb/Hak		Kleinenberg		gesamt		
	unter 3	über 3	unter 3	über 3	unter 3	über 3	unter 3	über 3	unter 3	über 3	unter 3	über 3	
I. "2 - 6"	a	3	0	0	0	1	0	2	1	0	0	6	1
	b	6	17	2	11	4	13	7	30	0	0	19	71
	c	3	13	3	4	1	1	0	0	0	0	7	18
gesamt		12	30	5	15	6	14	9	31	0	0	32	90
II. "0 - 3"	a	1		0		0		0		0		1	
	b	1		0		1		0		0		2	
	c	0		0		0		0		2		2	
gesamt		2		0		1		0		2		5	
III. "3 und älter"	a		17		18		6		11		3		55
	b		67		19		15		36		39		176
	c		4		1		0		19		6		30
gesamt			88		38		21		66		48		261
insgesamt		14	118	5	53	7	35	9	97	2	48	37	351
Anzahl gesamt		132		58		42		106		50		388	

Verteilung KiBiz 2009/2010

künftige Zuordnung													
Kindergarten	VB At/Dal/Heng/Hu		VB As/Herb/Gru/Igg		VB Hol / Bla		VB Lich/Ebb/Hak		Kleinenberg		gesamt		
	unter 3	über 3	unter 3	über 3	unter 3	über 3	unter 3	über 3	unter 3	über 3	unter 3	über 3	
I. "2 - 6"	a	3	0	2	0	0	0	0	0	0	0	5	0
	b	15	20	4	19	6	12	4	16	0	0	29	67
	c	0	22	4	11	0	2	6	14	0	0	10	49
gesamt		18	42	10	30	6	14	10	30	0	0	44	116
II. "0 - 3"	a	0		0		1		2		0		3	
	b	0		0		1		2		0		3	
	c	0		0		0		0		0		0	
gesamt		0		0		2		4		0		6	
III. "3 und älter"	a		5		15		3		13		4		40
	b		61		2		18		46		41		168
	c		3		1		0		11		9		24
gesamt			69		18		21		70		54		232
insgesamt		18	111	10	48	8	35	14	100	0	54	50	348
Anzahl gesamt		129		58		43		114		54		398	
davon Integr.kinder		3		2		0		1		1		7	

Auslastung der Einrichtungen

Kinder in %		579%	273%	204%	531%	225%	1812%
Kapazität in %		600%	300%	200%	500%	200%	1800%

Versorgungsbereich Atteln / Dalheim / Henglarn / Husen

Verteilung KiBiz 2008/2009

bisherige Zuordnung							gesamt		
Kindergarten	Gruppenform	KKG Atteln		KKG Henglarn		KKG Husen			
		unter 3	über 3	unter 3	über 3	unter 3	über 3	unter 3	über 3
	a	2	0	1	0	0	0	3	0
I. "2 - 6"	b	2	10	4	7	0	0	6	17
	c	2	4	1	9	0	0	3	13
gesamt		6	14	6	16	0	0	12	30
	a	1		0		0		1	
II. "0 - 3"	b	0		1		0		1	
	c	0		0		0		0	
gesamt		1		1		0		2	
	a		14		3		0		17
III. "3 und älter"	b		19		25		23		67
	c		2		0		2		4
gesamt			35		28		25		88
insgesamt		7	49	7	44	0	25	14	118
Anzahl gesamt		56		51		25		132	

Verteilung KiBiz 2009/2010

künftige Zuordnung							gesamt		
Kindergarten	Gruppenform	KKG Atteln		KKG Henglarn		KKG Husen			
		unter 3	über 3	unter 3	über 3	unter 3	über 3	unter 3	über 3
	a	1	0	2	0	0	0	3	0
I. "2 - 6"	b	11	14	4	6	0	0	15	20
	c	0	14	0	8	0	0	0	22
gesamt		12	28	6	14	0	0	18	42
	a	0		0		0		0	
II. "0 - 3"	b	0		0		0		0	
	c	0		0		0		0	
gesamt		0		0		0		0	
	a		1		3		1		5
III. "3 und älter"	b		16		24		21		61
	c		0		0		3		3
gesamt			17		27		25		69
insgesamt		12	45	6	41	0	25	18	111
Anzahl gesamt		57		47		25		129	
davon Integr.kinder		0		1		2		3	

Auslastung der Einrichtungen

Kinder in %	268%	208%	103%	579%
Kapazität in %	300%	200%	100%	600%

Versorgungsbereich Asseln / Herbram / Grundsteinheim / Iggenhausen

Verteilung KiBiz 2008/2009

bisherige Zuordnung		gesamt			
Kindergarten		KKG Herbram			
Gruppenform		unter 3	über 3	unter 3	über 3
	a	0	0	0	0
I. "2 - 6"	b	2	11	2	11
	c	3	4	3	4
gesamt		5	15	5	15
	a	0		0	
II. "0 - 3"	b	0		0	
	c	0		0	
gesamt		0		0	
	a		18		18
III. "3 und älter"	b		19		19
	c		1		1
gesamt			38		38

insgesamt	5	53	5	53
Anzahl gesamt	58		58	

Verteilung KiBiz 2009/2010

künftige Zuordnung		gesamt			
Kindergarten		KKG Herbram			
Gruppenform		unter 3	über 3	unter 3	über 3
	a	2	0	2	0
I. "2 - 6"	b	4	19	4	19
	c	4	11	4	11
gesamt		10	30	10	30
	a	0		0	
II. "0 - 3"	b	0		0	
	c	0		0	
gesamt		0		0	
	a		15		15
III. "3 und älter"	b		2		2
	c		1		1
gesamt			18		18

insgesamt	10	48	10	48
Anzahl gesamt	58		58	
davon Integr.kinder	2		2	

Auslastung der Einrichtungen

Kinder in %	273%	273%
Kapazität in %	300%	300%

Versorgungsbereich Holtheim / Blankenrode

Verteilung KiBiz 2008/2009

bisherige Zuordnung		gesamt			
Kindergarten		KKG Holtheim			
Gruppenform		unter 3	über 3	unter 3	über 3
	a	1	0	1	0
I. "2 - 6"	b	4	13	4	13
	c	1	1	1	1
gesamt		6	14	6	14
	a	0		0	
II. "0 - 3"	b	1		1	
	c	0		0	
gesamt		1		1	
	a		6		6
III. "3 und älter"	b		15		15
	c		0		0
gesamt			21		21

insgesamt	7	35	7	35
Anzahl gesamt	42		42	

Verteilung KiBiz 2009/2010

künftige Zuordnung		gesamt			
Kindergarten		KKG Holtheim			
Gruppenform		unter 3	über 3	unter 3	über 3
	a	0	0	0	0
I. "2 - 6"	b	6	12	6	12
	c	0	2	0	2
gesamt		6	14	6	14
	a	1		1	
II. "0 - 3"	b	1		1	
	c	0		0	
gesamt		2		2	
	a		3		3
III. "3 und älter"	b		18		18
	c		0		0
gesamt			21		21

insgesamt	8	35	8	35
Anzahl gesamt	43		43	
davon Integr.kinder	0		0	

Auslastung der Einrichtungen

Kinder in %		204%	204%
Kapazität in %		200%	200%

Versorgungsbereich Lichtenau / Ebbinghausen / Hakenberg

Verteilung KiBiz 2008/2009

bisherige Zuordnung					gesamt		
Kindergarten	KKG Lichtenau		Kath. St. Anna				
Gruppenform	unter 3	über 3	unter 3	über 3	unter 3	über 3	
	a	1	1	1	0	2	1
I. "2 - 6"	b	4	14	3	16	7	30
	c	0	0	0	0	0	0
gesamt		5	15	4	16	9	31
	a	0		0		0	
II. "0 - 3"	b	0		0		0	
	c	0		0		0	
gesamt		0		0		0	
	a		0		11		11
III. "3 und älter"	b		2		34		36
	c		13		6		19
gesamt			15		51		66

insgesamt	5	30	4	67	9	97
Anzahl gesamt	35		71		106	

Verteilung KiBiz 2009/2010

künftige Zuordnung					gesamt		
Kindergarten	KKG Lichtenau		Kath. St. Anna				
Gruppenform	unter 3	über 3	unter 3	über 3	unter 3	über 3	
	a	0	0	0	0	0	
I. "2 - 6"	b	0	0	4	16	4	16
	c	6	14	0	0	6	14
gesamt		6	14	4	16	10	30
	a	2		0		2	
II. "0 - 3"	b	2		0		2	
	c	0		0		0	
gesamt		4		0		4	
	a		2		11		13
III. "3 und älter"	b		14		32		46
	c		3		8		11
gesamt			19		51		70

insgesamt	10	33	4	67	14	100
Anzahl gesamt	43		71		114	
davon Integr.kinder	1		0		1	

Auslastung der Einrichtungen

Kinder in %		219%	312%	531%
Kapazität in %		200%	300%	500%

Kleinenberg

Verteilung KiBiz 2008/2009

bisherige Zuordnung		gesamt		
Kindergarten	KKG Kleinenberg			
Gruppenform	unter 3	über 3	unter 3	über 3
	a		0	0
I. "2 - 6"	b		0	0
	c		0	0
gesamt		0	0	0
	a		0	
II. "0 - 3"	b		0	
	c	2	2	
gesamt		2	2	
	a		3	3
III. "3 und älter"	b	39	39	39
	c	6	6	6
gesamt		48	48	48

insgesamt	2	48	2	48
Anzahl gesamt	50		50	

Verteilung KiBiz 2009/2010

künftige Zuordnung		gesamt		
Kindergarten	KKG Kleinenberg			
Gruppenform	unter 3	über 3	unter 3	über 3
	a		0	0
I. "2 - 6"	b		0	0
	c		0	0
gesamt		0	0	0
	a		0	
II. "0 - 3"	b		0	
	c		0	
gesamt		0	0	
	a	4	4	4
III. "3 und älter"	b	41	41	41
	c	9	9	9
gesamt		54	54	54

insgesamt	0	54	0	54
Anzahl gesamt	54		54	
davon Integr.kinder	1		1	

Auslastung der Einrichtungen

Kinder in %		225%	225%
Kapazität in %		200%	200%

Stadt Lichtenau gesamt

Kindergartenjahr	2008/2009	2009/2010	2010/2011	Veränderung
Geburtsjahrgänge	2002 - 2008	2003 - 2009	2004-2010	08/09 bis 10/11

Anzahl der Kinder in entsprechenden Altersgruppen				
0 bis unter 1 Jahr	85	85	85	0
1 bis unter 2 Jahre	100	85	85	-15
U2 gesamt	185	170	170	-15
2 bis unter 3 Jahre	102	100	85	-17
U3 gesamt	287	270	255	-32
3 bis zur Einschulung	369	336	321	-48
0 bis zur Einschulung	656	606	576	-80

Versorgungsquoten im Kindergartenjahr 2009/2010

Plätze in Tageseinrichtungen	Anzahl Kinder gesamt 09/10	angemeldete Kinder		Ausbauplanung bis 2013 32%
		absolut	Versorgung in %	
U2 gesamt	170	7	4%	54
2 bis unter 3 Jahre	100	66	66%	32
davon als 2Jährige		43	43%	
davon mit Rechtsanspruch		23	23%	
U3 gesamt	270	50	19%	86
3 Jahre bis Einschulung	336	325	97%	
plus Rechtsanspruch	23	23		
über 3Jährige gesamt (Bedarf)	359	348	97%	
zusätzl. Schulkinder über 6 J.		0		
Plätze insgesamt		398		
davon Integrationskinder		7		

U3-Plätze in Tageseinrichtungen und Kindertagespflege	Anzahl Kinder gesamt 09/10	angemeldete Kinder	
		absolut	Versorgung in %
U3 gesamt	270	62	23%
davon Plätze in Tageseinrichtungen		50	19%
davon Plätze in Tagespflege		12	4%

Versorgungsbereich Atteln / Dalheim / Henglarn / Husen

Kindergartenjahr	2008/2009	2009/2010	2010/2011	Veränderung
Geburtsjahrgänge	2002 - 2008	2003 - 2009	2004-2010	08/09 bis 10/11
Anzahl der Kinder in entsprechenden Altersgruppen				
0 bis unter 1 Jahr	37	37	37	0
1 bis unter 2 Jahre	26	37	37	11
U2 gesamt	63	74	74	11
2 bis unter 3 Jahre	32	26	37	5
U3 gesamt	95	100	111	16
3 bis zur Einschulung	134	111	101	-33
0 bis zur Einschulung	229	211	212	-17

Versorgungsquoten im Kindergartenjahr 2009/2010

	Anzahl Kinder gesamt 09/10	angemeldete Kinder		32%
		absolut	Versorgung in %	
U2 gesamt	74	6	8%	24
2 bis unter 3 Jahre	26	16	62%	8
davon als 2Jährige		12	46%	
davon mit Rechtsanspruch		4	15%	
U3 gesamt	100	18	18%	32
3 Jahre bis Einschulung	111	107	96%	
plus Rechtsanspruch	4	4		
über 3Jährige gesamt (Bedarf)	115	111	97%	
zusätzl. Schulkinder über 6 J.		0		
Plätze insgesamt		129		
davon Integrationskinder		3		

OT Atteln

Kindergartenjahr	2008/2009	2009/2010	2010/2011	Veränderung
Geburtsjahrgänge	2002 - 2008	2003 - 2009	2004-2010	08/09 bis 10/11
Anzahl der Kinder in entsprechenden Altersgruppen				
0 bis unter 1 Jahr	11	11	11	0
1 bis unter 2 Jahre	13	11	11	-2
U2 gesamt	24	22	22	-2
2 bis unter 3 Jahre	16	13	11	-5
U3 gesamt	40	35	33	-7
3 bis zur Einschulung	45	37	38	-7
0 bis zur Einschulung	85	72	71	-14

Versorgungsquoten im Kindergartenjahr 2009/2010				
	Anzahl Kinder gesamt 09/10	angemeldete Kinder		32%
		absolut	Versorgung in %	
U2 gesamt	22	3	14%	7
2 bis unter 3 Jahre	13	11	85%	4
davon als 2Jährige		9	69%	
davon mit Rechtsanspruch		2	15%	
U3 gesamt	35	12	34%	11
3 Jahre bis Einschulung plus Rechtsanspruch	37	43	116%	
über 3Jährige gesamt (Bedarf)	39	45	115%	
zusätzl. Schulkinder über 6 J.		0		
Plätze insgesamt		57		
davon Integrationskinder		0		

OT Henglarn

Kindergartenjahr	2008/2009	2009/2010	2010/2011	Veränderung
Geburtsjahrgänge	2002 - 2008	2003 - 2009	2004-2010	08/09 bis 10/11
Anzahl der Kinder in entsprechenden Altersgruppen				
0 bis unter 1 Jahr	15	15	15	0
1 bis unter 2 Jahre	7	15	15	8
U2 gesamt	22	30	30	8
2 bis unter 3 Jahre	5	7	15	10
U3 gesamt	27	37	45	18
3 bis zur Einschulung	34	32	31	-3
0 bis zur Einschulung	61	69	76	15

Versorgungsquoten im Kindergartenjahr 2009/2010

	Anzahl Kinder gesamt 09/10	angemeldete Kinder		32%
		absolut	Versorgung in %	
U2 gesamt	30	3	10%	10
2 bis unter 3 Jahre	7	5	71%	2
davon als 2Jährige		3	43%	
davon mit Rechtsanspruch		2	29%	
U3 gesamt	37	6	16%	12
3 Jahre bis Einschulung	32	39	122%	
plus Rechtsanspruch	2	2		
über 3Jährige gesamt (Bedarf)	34	41	121%	
zusätzl. Schulkinder über 6 J.		0		
Plätze insgesamt		47		
davon Integrationskinder		1		

OT Husen

Kindergartenjahr	2008/2009	2009/2010	2010/2011	Veränderung
Geburtsjahrgänge	2002 - 2008	2003 - 2009	2004-2010	08/09 bis 10/11
Anzahl der Kinder in entsprechenden Altersgruppen				
0 bis unter 1 Jahr	9	9	9	0
1 bis unter 2 Jahre	6	9	9	3
U2 gesamt	15	18	18	3
2 bis unter 3 Jahre	10	6	9	-1
U3 gesamt	25	24	27	2
3 bis zur Einschulung	48	39	30	-18
0 bis zur Einschulung	73	63	57	-16

Versorgungsquoten im Kindergartenjahr 2009/2010				
	Anzahl Kinder gesamt 09/10	angemeldete Kinder		32%
		absolut	Versorgung in %	
U2 gesamt	18	0	0%	6
2 bis unter 3 Jahre	6	0	0%	2
davon als 2Jährige		0	0%	
davon mit Rechtsanspruch		0	0%	
U3 gesamt	24	0	0%	8
3 Jahre bis Einschulung	39	25	64%	
plus Rechtsanspruch	0	0		
über 3Jährige gesamt (Bedarf)	39	25	64%	
zusätzl. Schulkinder über 6 J.		0		
Plätze insgesamt		25		
davon Integrationskinder		2		
Spielgruppe				

Versorgungsbereich Asseln/Herbram(inkl. Herbram-W.)/Grundsteinh./Iggenh.

Kindergartenjahr	2008/2009	2009/2010	2010/2011	Veränderung
Geburtsjahrgänge	2002 - 2008	2003 - 2009	2004-2010	08/09 bis 10/11
Anzahl der Kinder in entsprechenden Altersgruppen				
0 bis unter 1 Jahr	12	12	12	0
1 bis unter 2 Jahre	12	12	12	0
U2 gesamt	24	24	24	0
2 bis unter 3 Jahre	22	12	12	-10
U3 gesamt	46	36	36	-10
3 bis zur Einschulung	57	55	52	-5
0 bis zur Einschulung	103	91	88	-15

Versorgungsquoten im Kindergartenjahr 2009/2010

	Anzahl Kinder gesamt 09/10	angemeldete Kinder		32%
		absolut	Versorgung in %	
U2 gesamt	24	1	4%	8
2 bis unter 3 Jahre	12	12	100%	4
davon als 2Jährige		9	75%	
davon mit Rechtsanspruch		3	25%	
U3 gesamt	36	10	28%	12
3 Jahre bis Einschulung	55	45	82%	
plus Rechtsanspruch	3	3		
über 3Jährige gesamt (Bedarf)	58	48	83%	
zusätzl. Schulkinder über 6 J.		0		
Plätze insgesamt		58		
davon Integrationskinder		2		

OT Herbram (einschließlich Herbram-Wald)

Kindergartenjahr	2008/2009	2009/2010	2010/2011	Veränderung
Geburtsjahrgänge	2002 - 2008	2003 - 2009	2004-2010	08/09 bis 10/11
Anzahl der Kinder in entsprechenden Altersgruppen				
0 bis unter 1 Jahr	5	5	5	0
1 bis unter 2 Jahre	9	5	5	-4
U2 gesamt	14	10	10	-4
2 bis unter 3 Jahre	9	9	5	-4
U3 gesamt	23	19	15	-8
3 bis zur Einschulung	23	24	27	4
0 bis zur Einschulung	46	43	42	-4

Versorgungsquoten im Kindergartenjahr 2009/2010

	Anzahl Kinder gesamt 09/10	angemeldete Kinder		32%
		absolut	Versorgung in %	
U2 gesamt	10	1	10%	3
2 bis unter 3 Jahre	9	12	133%	3
davon als 2Jährige		9	100%	
davon mit Rechtsanspruch		3	33%	
U3 gesamt	19	10	53%	6
3 Jahre bis Einschulung plus Rechtsanspruch	24	45	188%	
über 3Jährige gesamt (Bedarf)	27	48	178%	
zusätzl. Schulkinder über 6 J.		0		
Plätze insgesamt		58		
davon Integrationskinder		2		

Versorgungsbereich Blankenrode / Holtheim

Kindergartenjahr	2008/2009	2009/2010	2010/2011	Veränderung
Geburtsjahrgänge	2002 - 2008	2003 - 2009	2004-2010	08/09 bis 10/11
Anzahl der Kinder in entsprechenden Altersgruppen				
0 bis unter 1 Jahr	8	8	8	0
1 bis unter 2 Jahre	14	8	8	-6
U2 gesamt	22	16	16	-6
2 bis unter 3 Jahre	10	14	8	-2
U3 gesamt	32	30	24	-8
3 bis zur Einschulung	35	33	30	-5
0 bis zur Einschulung	67	63	54	-13

Versorgungsquoten im Kindergartenjahr 2009/2010

	Anzahl Kinder gesamt 09/10	angemeldete Kinder		32%
		absolut	Versorgung in %	
U2 gesamt	16	0	0%	5
2 bis unter 3 Jahre	14	10	71%	4
davon als 2Jährige		8	57%	
davon mit Rechtsanspruch		2	14%	
U3 gesamt	30	8	27%	10
3 Jahre bis Einschulung plus Rechtsanspruch	33	33	100%	
über 3Jährige gesamt (Bedarf)	35	35	100%	
zusätzl. Schulkinder über 6 J.		0		
Plätze insgesamt		43		
davon Integrationskinder		0		

OT Holtheim

Kindergartenjahr	2008/2009	2009/2010	2010/2011	Veränderung
Geburtsjahrgänge	2002 - 2008	2003 - 2009	2004-2010	08/09 bis 10/11
Anzahl der Kinder in entsprechenden Altersgruppen				
0 bis unter 1 Jahr	7	7	7	0
1 bis unter 2 Jahre	12	7	7	-5
U2 gesamt	19	14	14	-5
2 bis unter 3 Jahre	10	12	7	-3
U3 gesamt	29	26	21	-8
3 bis zur Einschulung	30	29	27	-3
0 bis zur Einschulung	59	55	48	-11

Versorgungsquoten im Kindergartenjahr 2009/2010				
	Anzahl Kinder gesamt 09/10	angemeldete Kinder		32%
		absolut	Versorgung in %	
U2 gesamt	14	0	0%	4
2 bis unter 3 Jahre	12	10	83%	4
davon als 2Jährige		8	67%	
davon mit Rechtsanspruch		2	17%	
U3 gesamt	26	8	31%	8
3 Jahre bis Einschulung plus Rechtsanspruch	29	33	114%	
über 3Jährige gesamt (Bedarf)	31	35	113%	
zusätzl. Schulkinder über 6 J.		0		
Plätze insgesamt		43		
davon Integrationskinder		0		

Versorgungsbereich Lichtenau/Ebbinghausen/Hakenberg

Kindergartenjahr	2008/2009	2009/2010	2010/2011	Veränderung
Geburtsjahrgänge	2002 - 2008	2003 - 2009	2004-2010	08/09 bis 10/11
Anzahl der Kinder in entsprechenden Altersgruppen				
0 bis unter 1 Jahr	23	23	23	0
1 bis unter 2 Jahre	31	23	23	-8
U2 gesamt	54	46	46	-8
2 bis unter 3 Jahre	26	31	23	-3
U3 gesamt	80	77	69	-11
3 bis zur Einschulung	97	91	89	-8
0 bis zur Einschulung	177	168	158	-19

Versorgungsquoten im Kindergartenjahr 2009/2010

	Anzahl Kinder gesamt 09/10	angemeldete Kinder		32%
		absolut	Versorgung in %	
U2 gesamt	46	0	0%	15
2 bis unter 3 Jahre	31	19	61%	10
davon als 2Jährige		14	45%	
davon mit Rechtsanspruch		5	16%	
U3 gesamt	77	14	18%	25
3 Jahre bis Einschulung	91	95	104%	
plus Rechtsanspruch	5	5		
über 3Jährige gesamt (Bedarf)	96	100	104%	
zusätzl. Schulkinder über 6 J.		0		
Plätze insgesamt		114		
davon Integrationskinder		1		

OT Lichtenau

Kindergartenjahr	2008/2009	2009/2010	2010/2011	Veränderung
Geburtsjahrgänge	2002 - 2008	2003 - 2009	2004-2010	08/09 bis 10/11
Anzahl der Kinder in entsprechenden Altersgruppen				
0 bis unter 1 Jahr	19	19	19	0
1 bis unter 2 Jahre	26	19	19	-7
U2 gesamt	45	38	38	-7
2 bis unter 3 Jahre	24	26	19	-5
U3 gesamt	69	64	57	-12
3 bis zur Einschulung	89	86	82	-7
0 bis zur Einschulung	158	150	139	-19

Versorgungsquoten im Kindergartenjahr 2009/2010				
	Anzahl Kinder gesamt 09/10	angemeldete Kinder		32%
		absolut	Versorgung in %	
U2 gesamt	38	0	0%	12
2 bis unter 3 Jahre	26	19	73%	8
davon als 2Jährige		14	54%	
davon mit Rechtsanspruch		5	19%	
U3 gesamt	64	14	22%	20
3 Jahre bis Einschulung plus Rechtsanspruch	86	95	110%	
über 3Jährige gesamt (Bedarf)	91	100	110%	
zusätzl. Schulkinder über 6 J.		0		
Plätze insgesamt		114		
davon Integrationskinder		1		

OT Kleinenberg

Kindergartenjahr	2008/2009	2009/2010	2010/2011	Veränderung
Geburtsjahrgänge	2002 - 2008	2003 - 2009	2004-2010	08/09 bis 10/11
Anzahl der Kinder in entsprechenden Altersgruppen				
0 bis unter 1 Jahr	5	5	5	0
1 bis unter 2 Jahre	17	5	5	-12
U2 gesamt	22	10	10	-12
2 bis unter 3 Jahre	12	17	5	-7
U3 gesamt	34	27	15	-19
3 bis zur Einschulung	46	46	49	3
0 bis zur Einschulung	80	73	64	-16

Versorgungsquoten im Kindergartenjahr 2009/2010

	Anzahl Kinder gesamt 09/10	angemeldete Kinder		32%
		absolut	Versorgung in %	
U2 gesamt	10	0	0%	3
2 bis unter 3 Jahre	17	9	53%	5
davon als 2Jährige		0	0%	
davon mit Rechtsanspruch		9	53%	
U3 gesamt	27	0	0%	9
3 Jahre bis Einschulung plus Rechtsanspruch	46	45	98%	
über 3Jährige gesamt (Bedarf)	55	54	98%	
zusätzl. Schulkinder über 6 J.		0		
Plätze insgesamt		54		
davon Integrationskinder		1		

Stadt Salzkotten

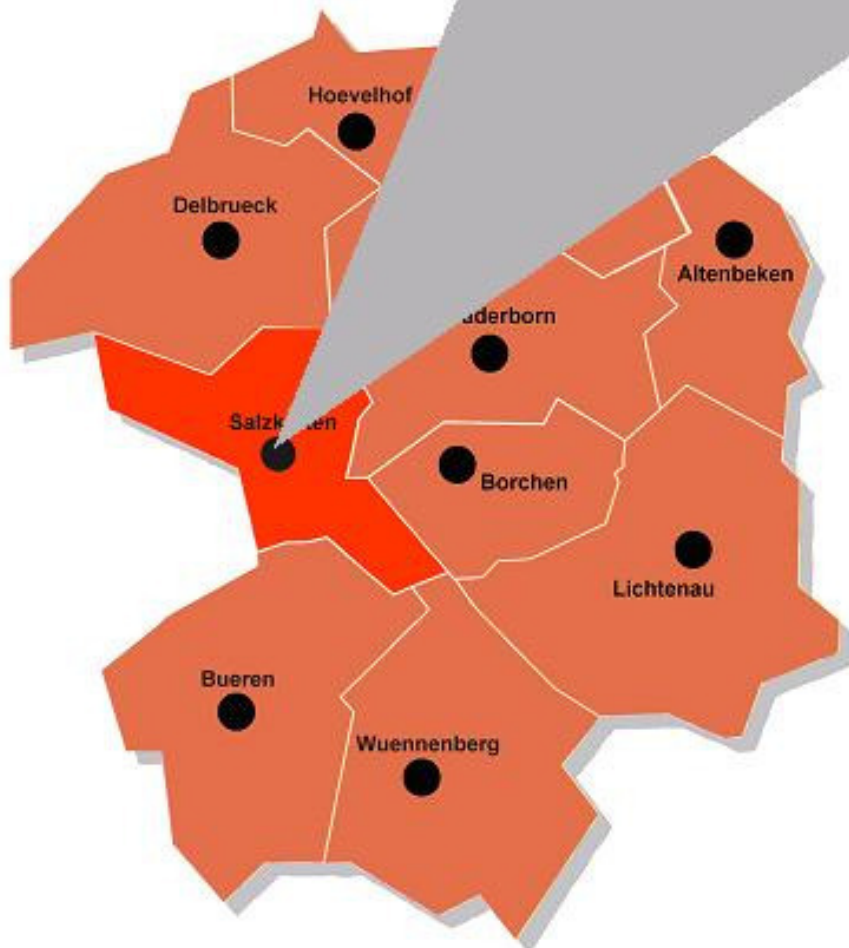

Salzkotten gesamt

Verteilung KiBiz 2008/2009

bisherige Zuordnung															
Kindergarten	Gruppenform	VB Tudorf		VB Salzk / Up		Scharmede		VB Schw/Mant/Verla		Thüle		Verne		gesamt	
		unter 3	über 3	unter 3	über 3	unter 3	über 3	unter 3	über 3	unter 3	über 3	unter 3	über 3	unter 3	über 3
I. "2 - 6"	a	0	0	1	0	0	0	0	0	0	0	0	0	1	0
	b	0	0	5	8	0	0	0	0	3	15	0	0	8	23
	c	0	0	8	30	0	0	0	0	2	0	0	0	10	30
	gesamt	0	0	14	38	0	0	0	0	5	15	0	0	19	53
II. "0 - 3"	a	0		0		0		0		0		0		0	
	b	0		10		0		0		0		0		10	
	c	0		27		0		0		0		0		27	
	gesamt	0		37		0		0		0		0		37	
III. "3 und älter"	a		20		12		16		6		6		3		63
	b		119		285		93		69		40		55		661
	c		19		129		10		10		8		17		193
	gesamt		158		426		119		85		54		75		917
insgesamt		0	158	51	464	0	119	0	85	5	69	0	75	56	970
Anzahl gesamt		158		515		119		85		74		75		1026	

Verteilung KiBiz 2009/2010

künftige Zuordnung															
Kindergarten	Gruppenform	VB Tudorf		VB Salzk / Up		Scharmede		VB Schw/Mant/Verla		Thüle		Verne		gesamt	
		unter 3	über 3	unter 3	über 3	unter 3	über 3	unter 3	über 3	unter 3	über 3	unter 3	über 3	unter 3	über 3
I. "2 - 6"	a	2	1	2	3	1	0	0	0	2	0	0	0	7	4
	b	1	8	20	47	5	5	0	0	1	2	0	0	27	62
	c	2	6	23	77	0	9	0	0	2	13	0	0	27	105
	gesamt	5	15	45	127	6	14	0	0	5	15	0	0	61	171
II. "0 - 3"	a	0		7		0		0		0		0		7	
	b	0		10		0		0		0		0		10	
	c	0		20		0		0		0		0		20	
	gesamt	0		37		0		0		0		0		37	
III. "3 und älter"	a		13		7		14		3		7		3		47
	b		106		245		63		64		43		59		580
	c		30		85		0		14		0		24		153
	gesamt		149		337		77		81		50		86		780
insgesamt		5	164	82	464	6	91	0	81	5	65	0	86	98	951
Anzahl gesamt		169		546		97		81		70		86		1049	
davon Integr.kinder		5		21		6		3		2		2		39	

Auslastung der Einrichtungen

Kinder in %		726%	2663%	408%	338%	300%	368%	4803%
Kapazität in %		700%	2550%	400%	300%	300%	350%	4600%

Versorgungsbereich Niederntudorf / Oberntudorf

Verteilung KiBiz 2008/2009

bisherige Zuordnung					gesamt	
Kindergarten	KKG Niederntudorf		Kath. St. Rochus			
Gruppenform	unter 3	über 3	unter 3	über 3	unter 3	über 3
	a	0	0	0	0	0
I. "2 - 6"	b	0	0	0	0	0
	c	0	0	0	0	0
gesamt		0	0	0	0	0
	a	0		0	0	
II. "0 - 3"	b	0		0	0	
	c	0		0	0	
gesamt		0		0	0	
	a		17	3		20
III. "3 und älter"	b		78	41		119
	c		11	8		19
gesamt			106	52		158

insgesamt	0	106	0	52	0	158
Anzahl gesamt	106		52		158	

Verteilung KiBiz 2009/2010

künftige Zuordnung					gesamt	
Kindergarten	KKG Niederntudorf		Kath. St. Rochus			
Gruppenform	unter 3	über 3	unter 3	über 3	unter 3	über 3
	a	2	1	0	0	2
I. "2 - 6"	b	1	8	0	0	1
	c	2	6	0	0	6
gesamt		5	15	0	0	15
	a	0		0		0
II. "0 - 3"	b	0		0		0
	c	0		0		0
gesamt		0		0		0
	a		12	1		13
III. "3 und älter"	b		69	37		106
	c		17	13		30
gesamt			98	51		149

insgesamt	5	113	0	51	5	164
Anzahl gesamt	118		51		169	
davon Integr.kinder	3		2		5	

Auslastung der Einrichtungen

Kinder in %		509%	217%	726%
Kapazität in %		500%	200%	700%

Versorgungsbereich Salzkotten / Upsprunge

Verteilung KiBiz 2008/2009

bisherige Zuordnung															gesamt		
Kindergarten	Gruppenform	KKG Kuhbusch		KKG Sälzerkrümel		KKG Hederhüpfer		Kath. St. Johannes		Kath. St. Marien		KiTa Regenbogen		Kath. St. Petrus		unter 3	über 3
		unter 3	über 3	unter 3	über 3	unter 3	über 3	unter 3	über 3	unter 3	über 3	unter 3	über 3	unter 3	über 3		
I. "2 - 6"	a	0	0	0	0	0	0	0	0	0	0	1	0	0	0	1	0
	b	0	0	0	8	0	0	0	0	0	0	5	0	0	0	5	8
	c	4	16	4	0	0	0	0	0	0	0	0	14	0	0	8	30
gesamt		4	16	4	8	0	0	0	0	0	0	6	14	0	0	14	38
II. "0 - 3"	a	0		0		0		0		0		0		0		0	
	b	3		0		0		0		0		7		0		10	
	c	9		0		0		0		0		18		0		27	
gesamt		12		0		0		0		0		25		0		37	
III. "3 und älter"	a		0		8		3		0		0		0		1		12
	b		22		63		33		61		61		5		40		285
	c		11		26		14		14		15		38		11		129
gesamt			33		97		50		75		76		43		52		426
insgesamt		16	49	4	105	0	50	0	75	0	76	31	57	0	52	51	464
Anzahl gesamt		65		109		50		75		76		88		52		515	

Verteilung KiBiz 2009/2010

künftige Zuordnung															gesamt		
Kindergarten	Gruppenform	KKG Kuhbusch		KKG Sälzerkrümel		KKG Hederhüpfer		Kath. St. Johannes		Kath. St. Marien		KiTa Regenbogen		Kath. St. Petrus		unter 3	über 3
		unter 3	über 3	unter 3	über 3	unter 3	über 3	unter 3	über 3	unter 3	über 3	unter 3	über 3	unter 3	über 3		
I. "2 - 6"	a	0	0	0	2	1	0	0	0	0	0	1	1	0	0	2	3
	b	0	0	7	14	1	6	0	0	0	0	9	12	3	15	20	47
	c	4	16	1	6	2	10	0	0	0	0	14	45	2	0	23	77
gesamt		4	16	8	22	4	16	0	0	0	0	24	58	5	15	45	127
II. "0 - 3"	a	2		0		0		0		0		5		0		7	
	b	3		0		0		0		0		7		0		10	
	c	5		5		0		0		0		10		0		20	
gesamt		10		5		0		0		0		22		0		37	
III. "3 und älter"	a		0		2		2		1		0		1		1		7
	b		18		50		20		55		60		22		20		245
	c		14		23		4		18		17		3		6		85
gesamt			32		75		26		74		77		26		27		337
insgesamt		14	48	13	97	4	42	0	74	0	77	46	84	5	42	82	464
Anzahl gesamt		62		110		46		74		77		130		47		546	
davon Integr.kinder		5		4		4		2		1		4		1		21	

Auslastung der Einrichtungen

Kinder in %	342%	523%	208%	314%	325%	737%	214%	2663%
Kapazität in %	350%	500%	200%	300%	300%	700%	200%	2550%

Scharmede

Verteilung KiBiz 2008/2009

bisherige Zuordnung		gesamt		
Kindergarten	Kath.St.Petrus u.Paulus			
Gruppenform	unter 3	über 3	unter 3	über 3
	a		0	0
I. "2 - 6"	b		0	0
	c		0	0
gesamt	0	0	0	0
	a		0	
II. "0 - 3"	b		0	
	c		0	
gesamt	0		0	
	a		16	16
III. "3 und älter"	b		93	93
	c		10	10
gesamt		119		119

insgesamt	0	119	0	119
Anzahl gesamt	119		119	

Verteilung KiBiz 2009/2010

künftige Zuordnung		gesamt		
Kindergarten	Kath.St.Petrus u.Paulus			
Gruppenform	unter 3	über 3	unter 3	über 3
	a	1	1	0
I. "2 - 6"	b	5	5	5
	c		9	9
gesamt	6	14	6	14
	a		0	
II. "0 - 3"	b		0	
	c		0	
gesamt	0		0	
	a		14	14
III. "3 und älter"	b		63	63
	c			0
gesamt		77		77

insgesamt	6	91	6	91
Anzahl gesamt	97		97	
davon Integr.kinder	6		6	

Auslastung der Einrichtungen

Kinder in %		408%	408%
Kapazität in %		400%	400%

Versorgungsbereich Schwelle / Mantinghausen / Verlar

Verteilung KiBiz 2008/2009

bisherige Zuordnung					gesamt	
Kindergarten	KKG Schwelle		KKG Mantinghausen			
Gruppenform	unter 3	über 3	unter 3	über 3	unter 3	über 3
	a	0	0	0	0	0
I. "2 - 6"	b	0	0	0	0	0
	c	0	0	0	0	0
gesamt		0	0	0	0	0
	a	0	0	0	0	0
II. "0 - 3"	b	0	0	0	0	0
	c	0	0	0	0	0
gesamt		0	0	0	0	0
	a	0	0	6	0	6
III. "3 und älter"	b	0	27	42	0	69
	c	0	3	7	0	10
gesamt		0	30	55	0	85

insgesamt	0	30	0	55	0	85
Anzahl gesamt	30		55		85	

Verteilung KiBiz 2009/2010

künftige Zuordnung					gesamt	
Kindergarten	KKG Schwelle		KKG Mantinghausen			
Gruppenform	unter 3	über 3	unter 3	über 3	unter 3	über 3
	a	0	0	0	0	0
I. "2 - 6"	b	0	0	0	0	0
	c	0	0	0	0	0
gesamt		0	0	0	0	0
	a	0	0	0	0	0
II. "0 - 3"	b	0	0	0	0	0
	c	0	0	0	0	0
gesamt		0	0	0	0	0
	a	0	0	3	0	3
III. "3 und älter"	b	0	26	38	0	64
	c	0	1	13	0	14
gesamt		0	27	54	0	81

insgesamt	0	27	0	54	0	81
Anzahl gesamt	27		54		81	
davon Integr.kinder	0		3		3	

Auslastung der Einrichtungen

Kinder in %	109%	229%	338%
Kapazität in %	100%	200%	300%

Thüle

Verteilung KiBiz 2008/2009

bisherige Zuordnung		gesamt			
Kindergarten		KKG Thüle			
Gruppenform		unter 3	über 3	unter 3	über 3
	a	0	0	0	0
I. "2 - 6"	b	3	15	3	15
	c	2	0	2	0
gesamt		5	15	5	15
	a			0	
II. "0 - 3"	b			0	
	c	0		0	
gesamt		0		0	
	a		6		6
III. "3 und älter"	b		40		40
	c		8		8
gesamt			54		54

insgesamt	5	69	5	69
Anzahl gesamt	74		74	

Verteilung KiBiz 2009/2010

künftige Zuordnung		gesamt			
Kindergarten		KKG Thüle			
Gruppenform		unter 3	über 3	unter 3	über 3
	a	2		2	0
I. "2 - 6"	b	1	2	1	2
	c	2	13	2	13
gesamt		5	15	5	15
	a			0	
II. "0 - 3"	b			0	
	c			0	
gesamt		0		0	
	a		7		7
III. "3 und älter"	b		43		43
	c		0		0
gesamt			50		50

insgesamt	5	65	5	65
Anzahl gesamt	70		70	
davon Integr.kinder	2		2	

Auslastung der Einrichtungen

Kinder in %		300%	300%
Kapazität in %		300%	300%

Verne

Verteilung KiBiz 2008/2009

bisherige Zuordnung		gesamt			
Kindergarten		Kath. Verne			
Gruppenform		unter 3	über 3	unter 3	über 3
	a			0	0
I. "2 - 6"	b			0	0
	c			0	0
gesamt		0	0	0	0
	a			0	
II. "0 - 3"	b			0	
	c			0	
gesamt		0		0	
	a		3		3
III. "3 und älter"	b		55		55
	c		17		17
gesamt			75		75

insgesamt	0	75	0	75
Anzahl gesamt	75		75	

Verteilung KiBiz 2009/2010

künftige Zuordnung		gesamt			
Kindergarten		Kath. Verne			
Gruppenform		unter 3	über 3	unter 3	über 3
	a			0	0
I. "2 - 6"	b			0	0
	c			0	0
gesamt		0	0	0	0
	a			0	
II. "0 - 3"	b			0	
	c			0	
gesamt		0		0	
	a		3		3
III. "3 und älter"	b		59		59
	c		24		24
gesamt			86		86

insgesamt	0	86	0	86
Anzahl gesamt	86		86	
davon Integr.kinder	2		2	

Auslastung der Einrichtungen

Kinder in %		368%	368%
Kapazität in %		350%	350%

Stadt Salzkotten gesamt

Kindergartenjahr	2008/2009	2009/2010	2010/2011	Veränderung
Geburtsjahrgänge	2002 - 2008	2003 - 2009	2004-2010	08/09 bis 10/11
Anzahl der Kinder in entsprechenden Altersgruppen				
0 bis unter 1 Jahr	257	257	257	0
1 bis unter 2 Jahre	252	257	257	5
U2 gesamt	509	514	514	5
2 bis unter 3 Jahre	268	252	257	-11
U3 gesamt	777	766	771	-6
3 bis zur Einschulung	948	907	839	-109
0 bis zur Einschulung	1.725	1.673	1.610	-115

Versorgungsquoten im Kindergartenjahr 2009/2010

Plätze in Tageseinrichtungen	Anzahl Kinder gesamt 09/10	angemeldete Kinder		Ausbauplanung bis 2013 32%
		absolut	Versorgung in %	
U2 gesamt	514	35	7%	164
2 bis unter 3 Jahre	252	107	42%	81
davon als 2Jährige		63	25%	
davon mit Rechtsanspruch		44	17%	
U3 gesamt	766	98	13%	245
3 Jahre bis Einschulung	907	891	98%	
plus Rechtsanspruch	44	44		
über 3Jährige gesamt (Bedarf)	951	935	98%	
zusätzl. Schulkinder über 6 J.		16		
Plätze insgesamt		1.049		
davon Integrationskinder		39		

U3-Plätze in Tageseinrichtungen und Kindertagespflege	Anzahl Kinder gesamt 09/10	angemeldete Kinder	
		absolut	Versorgung in %
U3 gesamt	766	122	16%
davon Plätze in Tageseinrichtungen		98	13%
davon Plätze in Tagespflege		24	3%

Versorgungsbereich Niederntudorf / Oberntudorf

Kindergartenjahr	2008/2009	2009/2010	2010/2011	Veränderung
Geburtsjahrgänge	2002 - 2008	2003 - 2009	2004-2010	08/09 bis 10/11
Anzahl der Kinder in entsprechenden Altersgruppen				
0 bis unter 1 Jahr	49	49	49	0
1 bis unter 2 Jahre	41	49	49	8
U2 gesamt	90	98	98	8
2 bis unter 3 Jahre	46	41	49	3
U3 gesamt	136	139	147	11
3 bis zur Einschulung	173	170	150	-23
0 bis zur Einschulung	309	309	297	-12

Versorgungsquoten im Kindergartenjahr 2009/2010

	Anzahl Kinder gesamt 09/10	angemeldete Kinder		32%
		absolut	Versorgung in %	
U2 gesamt	98	0	0%	31
2 bis unter 3 Jahre	41	10	24%	13
davon als 2Jährige		5	12%	
davon mit Rechtsanspruch		5	12%	
U3 gesamt	139	5	4%	44
3 Jahre bis Einschulung	170	159	94%	
plus Rechtsanspruch	5	5		
über 3Jährige gesamt (Bedarf)	175	164	94%	
zusätzl. Schulkinder über 6 J.		0		
Plätze insgesamt		169		
davon Integrationskinder		5		

OT Niederntudorf

Kindergartenjahr	2008/2009	2009/2010	2010/2011	Veränderung
Geburtsjahrgänge	2002 - 2008	2003 - 2009	2004-2010	08/09 bis 10/11
Anzahl der Kinder in entsprechenden Altersgruppen				
0 bis unter 1 Jahr	38	38	38	0
1 bis unter 2 Jahre	27	38	38	11
U2 gesamt	65	76	76	11
2 bis unter 3 Jahre	30	27	38	8
U3 gesamt	95	103	114	19
3 bis zur Einschulung	133	125	109	-24
0 bis zur Einschulung	228	228	223	-5

Versorgungsquoten im Kindergartenjahr 2009/2010

	Anzahl Kinder gesamt 09/10	angemeldete Kinder		32%
		absolut	Versorgung in %	
U2 gesamt	76	0	0%	24
2 bis unter 3 Jahre	27	10	37%	9
davon als 2Jährige		5	19%	
davon mit Rechtsanspruch		5	19%	
U3 gesamt	103	5	5%	33
3 Jahre bis Einschulung	125	108	86%	
plus Rechtsanspruch	5	5		
über 3Jährige gesamt (Bedarf)	130	113	87%	
zusätzl. Schulkinder über 6 J.		0		
Plätze insgesamt		118		
davon Integrationskinder		3		

OT Oberntudorf

Kindergartenjahr	2008/2009	2009/2010	2010/2011	Veränderung
Geburtsjahrgänge	2002 - 2008	2003 - 2009	2004-2010	08/09 bis 10/11
Anzahl der Kinder in entsprechenden Altersgruppen				
0 bis unter 1 Jahr	11	11	11	0
1 bis unter 2 Jahre	14	11	11	-3
U2 gesamt	25	22	22	-3
2 bis unter 3 Jahre	16	14	11	-5
U3 gesamt	41	36	33	-8
3 bis zur Einschulung	40	45	41	1
0 bis zur Einschulung	81	81	74	-7

Versorgungsquoten im Kindergartenjahr 2009/2010				
	Anzahl Kinder gesamt 09/10	angemeldete Kinder		32%
		absolut	Versorgung in %	
U2 gesamt	22	0	0%	7
2 bis unter 3 Jahre	14	0	0%	4
davon als 2Jährige		0	0%	
davon mit Rechtsanspruch		0	0%	
U3 gesamt	36	0	0%	12
3 Jahre bis Einschulung	45	51	113%	
plus Rechtsanspruch	0	0		
über 3Jährige gesamt (Bedarf)	45	51	113%	
zusätzl. Schulkinder über 6 J.		0		
Plätze insgesamt		51		
davon Integrationskinder		2		

Versorgungsbereich Salzkotten / Upsprunge

Kindergartenjahr	2008/2009	2009/2010	2010/2011	Veränderung
Geburtsjahrgänge	2002 - 2008	2003 - 2009	2004-2010	08/09 bis 10/11
Anzahl der Kinder in entsprechenden Altersgruppen				
0 bis unter 1 Jahr	114	114	114	0
1 bis unter 2 Jahre	117	114	114	-3
U2 gesamt	231	228	228	-3
2 bis unter 3 Jahre	131	117	114	-17
U3 gesamt	362	345	342	-20
3 bis zur Einschulung	426	419	392	-34
0 bis zur Einschulung	788	764	734	-54

Versorgungsquoten im Kindergartenjahr 2009/2010

	Anzahl Kinder gesamt 09/10	angemeldete Kinder		32%
		absolut	Versorgung in %	
U2 gesamt	228	35	15%	73
2 bis unter 3 Jahre	117	69	59%	37
davon als 2Jährige		47	40%	
davon mit Rechtsanspruch		22	19%	
U3 gesamt	345	82	24%	110
3 Jahre bis Einschulung	419	426	102%	410
plus Rechtsanspruch	22	22		(ohne Schulkinder)
über 3Jährige gesamt (Bedarf)	441	448	102%	
zusätzl. Schulkinder über 6 J.		16		
Plätze insgesamt		546		
davon Integrationskinder		21		

OT Salzkotten

Kindergartenjahr	2008/2009	2009/2010	2010/2011	Veränderung
Geburtsjahrgänge	2002 - 2008	2003 - 2009	2004-2010	08/09 bis 10/11
Anzahl der Kinder in entsprechenden Altersgruppen				
0 bis unter 1 Jahr	95	95	95	0
1 bis unter 2 Jahre	94	95	95	1
U2 gesamt	189	190	190	1
2 bis unter 3 Jahre	110	94	95	-15
U3 gesamt	299	284	285	-14
3 bis zur Einschulung	357	350	323	-34
0 bis zur Einschulung	656	634	608	-48

Versorgungsquoten im Kindergartenjahr 2009/2010				
	Anzahl Kinder gesamt 09/10	angemeldete Kinder		32%
		absolut	Versorgung in %	
U2 gesamt	190	35	18%	61
2 bis unter 3 Jahre	94	63	67%	30
davon als 2Jährige		42	45%	
davon mit Rechtsanspruch		21	22%	
U3 gesamt	284	77	27%	91
3 Jahre bis Einschulung	350	385	110%	
plus Rechtsanspruch	21	21		
über 3Jährige gesamt (Bedarf)	371	406	109%	
zusätzl. Schulkinder über 6 J.		16		
Plätze insgesamt		499		
davon Integrationskinder		20		

OT Upsprunge

Kindergartenjahr	2008/2009	2009/2010	2010/2011	Veränderung
Geburtsjahrgänge	2002 - 2008	2003 - 2009	2004-2010	08/09 bis 10/11
Anzahl der Kinder in entsprechenden Altersgruppen				
0 bis unter 1 Jahr	19	19	19	0
1 bis unter 2 Jahre	23	19	19	-4
U2 gesamt	42	38	38	-4
2 bis unter 3 Jahre	21	23	19	-2
U3 gesamt	63	61	57	-6
3 bis zur Einschulung	69	69	69	0
0 bis zur Einschulung	132	130	126	-6

Versorgungsquoten im Kindergartenjahr 2009/2010

	Anzahl Kinder gesamt 09/10	angemeldete Kinder		32%
		absolut	Versorgung in %	
U2 gesamt	38	0	0%	12
2 bis unter 3 Jahre	23	6	26%	7
davon als 2Jährige		5	22%	
davon mit Rechtsanspruch		1	4%	
U3 gesamt	61	5	8%	20
3 Jahre bis Einschulung plus Rechtsanspruch	69	41	59%	
über 3Jährige gesamt (Bedarf)	70	42	60%	
zusätzl. Schulkinder über 6 J.		0		
Plätze insgesamt		47		
davon Integrationskinder		1		

OT Scharmede

Kindergartenjahr	2008/2009	2009/2010	2010/2011	Veränderung
Geburtsjahrgänge	2002 - 2008	2003 - 2009	2004-2010	08/09 bis 10/11
Anzahl der Kinder in entsprechenden Altersgruppen				
0 bis unter 1 Jahr	30	30	30	0
1 bis unter 2 Jahre	37	30	30	-7
U2 gesamt	67	60	60	-7
2 bis unter 3 Jahre	25	37	30	5
U3 gesamt	92	97	90	-2
3 bis zur Einschulung	117	95	90	-27
0 bis zur Einschulung	209	192	180	-29

Versorgungsquoten im Kindergartenjahr 2009/2010

	Anzahl Kinder gesamt 09/10	angemeldete Kinder		32%
		absolut	Versorgung in %	
U2 gesamt	60	0	0%	19
2 bis unter 3 Jahre	37	7	19%	12
davon als 2Jährige		6	16%	
davon mit Rechtsanspruch		1	3%	
U3 gesamt	97	6	6%	31
3 Jahre bis Einschulung	95	90	95%	
plus Rechtsanspruch	1	1		
über 3Jährige gesamt (Bedarf)	96	91	95%	
zusätzl. Schulkinder über 6 J.		0		
Plätze insgesamt		97		
davon Integrationskinder		6		

Versorgungsbereich Mantinghausen / Schwelle / Verlar

Kindergartenjahr	2008/2009	2009/2010	2010/2011	Veränderung
Geburtsjahrgänge	2002 - 2008	2003 - 2009	2004-2010	08/09 bis 10/11
Anzahl der Kinder in entsprechenden Altersgruppen				
0 bis unter 1 Jahr	20	20	20	0
1 bis unter 2 Jahre	20	20	20	0
U2 gesamt	40	40	40	0
2 bis unter 3 Jahre	23	20	20	-3
U3 gesamt	63	60	60	-3
3 bis zur Einschulung	82	72	67	-15
0 bis zur Einschulung	145	132	127	-18

Versorgungsquoten im Kindergartenjahr 2009/2010

	Anzahl Kinder gesamt 09/10	angemeldete Kinder		32%
		absolut	Versorgung in %	
U2 gesamt	40	0	0%	13
2 bis unter 3 Jahre	20	4	20%	6
davon als 2Jährige		0	0%	
davon mit Rechtsanspruch		4	20%	
U3 gesamt	60	0	0%	19
3 Jahre bis Einschulung plus Rechtsanspruch	72	77	107%	
über 3Jährige gesamt (Bedarf)	4	4		
zusätzl. Schulkinder über 6 J.	76	81	107%	
Plätze insgesamt		81		
davon Integrationskinder		3		

OT Schwelle

Kindergartenjahr	2008/2009	2009/2010	2010/2011	Veränderung
Geburtsjahrgänge	2002 - 2008	2003 - 2009	2004-2010	08/09 bis 10/11
Anzahl der Kinder in entsprechenden Altersgruppen				
0 bis unter 1 Jahr	7	7	7	0
1 bis unter 2 Jahre	5	7	7	2
U2 gesamt	12	14	14	2
2 bis unter 3 Jahre	6	5	7	1
U3 gesamt	18	19	21	3
3 bis zur Einschulung	19	15	14	-5
0 bis zur Einschulung	37	34	35	-2

Versorgungsquoten im Kindergartenjahr 2009/2010				
	Anzahl Kinder gesamt 09/10	angemeldete Kinder		32%
		absolut	Versorgung in %	
U2 gesamt	14	0	0%	4
2 bis unter 3 Jahre	5	3	60%	2
davon als 2Jährige		0	0%	
davon mit Rechtsanspruch		3	60%	
U3 gesamt	19	0	0%	6
3 Jahre bis Einschulung plus Rechtsanspruch	15	24	160%	
über 3Jährige gesamt (Bedarf)	18	27	150%	
zusätzl. Schulkinder über 6 J.		0		
Plätze insgesamt		27		
davon Integrationskinder		0		

OT Mantinghausen

Kindergartenjahr	2008/2009	2009/2010	2010/2011	Veränderung
Geburtsjahrgänge	2002 - 2008	2003 - 2009	2004-2010	08/09 bis 10/11
Anzahl der Kinder in entsprechenden Altersgruppen				
0 bis unter 1 Jahr	7	7	7	0
1 bis unter 2 Jahre	8	7	7	-1
U2 gesamt	15	14	14	-1
2 bis unter 3 Jahre	12	8	7	-5
U3 gesamt	27	22	21	-6
3 bis zur Einschulung	37	34	33	-4
0 bis zur Einschulung	64	56	54	-10

Versorgungsquoten im Kindergartenjahr 2009/2010				
	Anzahl Kinder gesamt 09/10	angemeldete Kinder		32%
		absolut	Versorgung in %	
U2 gesamt	14	0	0%	4
2 bis unter 3 Jahre	8	1	13%	3
davon als 2Jährige		0	0%	
davon mit Rechtsanspruch		1	13%	
U3 gesamt	22	0	0%	7
3 Jahre bis Einschulung plus Rechtsanspruch	34	53	156%	
über 3Jährige gesamt (Bedarf)	35	54	154%	
zusätzl. Schulkinder über 6 J.		0		
Plätze insgesamt		54		
davon Integrationskinder		3		

OT Thüle

Kindergartenjahr	2008/2009	2009/2010	2010/2011	Veränderung
Geburtsjahrgänge	2002 - 2008	2003 - 2009	2004-2010	08/09 bis 10/11
Anzahl der Kinder in entsprechenden Altersgruppen				
0 bis unter 1 Jahr	21	21	21	0
1 bis unter 2 Jahre	17	21	21	4
U2 gesamt	38	42	42	4
2 bis unter 3 Jahre	16	17	21	5
U3 gesamt	54	59	63	9
3 bis zur Einschulung	64	57	54	-10
0 bis zur Einschulung	118	116	117	-1

Versorgungsquoten im Kindergartenjahr 2009/2010				
	Anzahl Kinder gesamt 09/10	angemeldete Kinder		32%
		absolut	Versorgung in %	
U2 gesamt	42	0	0%	13
2 bis unter 3 Jahre	17	10	59%	5
davon als 2Jährige		5	29%	
davon mit Rechtsanspruch		5	29%	
U3 gesamt	59	5	8%	19
3 Jahre bis Einschulung plus Rechtsanspruch	57	60	105%	
über 3Jährige gesamt (Bedarf)	62	65	105%	
zusätzl. Schulkinder über 6 J.		0		
Plätze insgesamt		70		
davon Integrationskinder		2		

OT Verne

Kindergartenjahr	2008/2009	2009/2010	2010/2011	Veränderung
Geburtsjahrgänge	2002 - 2008	2003 - 2009	2004-2010	08/09 bis 10/11
Anzahl der Kinder in entsprechenden Altersgruppen				
0 bis unter 1 Jahr	23	23	23	0
1 bis unter 2 Jahre	20	23	23	3
U2 gesamt	43	46	46	3
2 bis unter 3 Jahre	27	20	23	-4
U3 gesamt	70	66	69	-1
3 bis zur Einschulung	86	94	86	0
0 bis zur Einschulung	156	160	155	-1

Versorgungsquoten im Kindergartenjahr 2009/2010				
	Anzahl Kinder gesamt 09/10	angemeldete Kinder		32%
		absolut	Versorgung in %	
U2 gesamt	46	0	0%	15
2 bis unter 3 Jahre	20	7	35%	6
davon als 2Jährige		0	0%	
davon mit Rechtsanspruch		7	35%	
U3 gesamt	66	0	0%	21
3 Jahre bis Einschulung	94	79	84%	
plus Rechtsanspruch	7	7		
über 3Jährige gesamt (Bedarf)	101	86	85%	
zusätzl. Schulkinder über 6 J.		0		
Plätze insgesamt		86		
davon Integrationskinder		2		

III. Gesamtübersicht über die Kindertageseinrichtungen mit Platzzahlen

Kindergartengesamtübersicht für die Gemeinde Altenbeken

Gemeinde Altenbeken		
	Plätze	davon für u3
Ortsteil Altenbeken		
Kath. KG Hl. Kreuz Kirchplatz 4 Tel. 05255 / 66 73	44	6
Kath. KG St. Helena Adenauerstr. 55 a Tel. 05255 / 930 116	68	6
Ortsteil Buke		
Kom. Buke Mühlenweg 12 Tel. 05255 / 63 95	68	9
Ortsteil Schwaney		
Kath. KG St. Johannes Schulstr. 6 Tel. 05255 / 62 65	57	7
Kath. KG St. Franziskus Triftweg 1 a Tel. 05255 / 93 18 32	20	5
Gesamt	257	33

Kindergartengesamtübersicht für die Stadt Bad Lippspringe

Stadt Bad Lippspringe		
	Plätze	davon für u3
Bad Lippspringe		
Kom. KG Bad Lippspringe Adolf - Kolping - Str. 78 Tel. 05252 / 973 677	72	7
Kom. KG Bad Lippspringe Detmolder Str. 179 Tel. 05252 / 940 097	42	4
Kom. KG Bad Lippspringe Kirsperbaumweg 84 Tel. 05252 / 940 841	80	4
Kath. KG St. Josef Im Bruch 2 a Tel. 05252 / 6893	61	10
Kath. KG St. Marien Savignystr. 19 Tel. 05252 / 50 633	70	6
Kath. KG St. Martin Maximilian - Kolbe - Str. 5 Tel. 05252 / 50 625	71	5
Ev. KG Bad Lippspringe Templiner Allee 12 Tel. 05252 / 6089	70	4
Keinohrhasen e.V. Straße Tel.Nr.	30	16
Gesamt	496	56

Kindergartengesamtübersicht für die Stadt Bad Wünnenberg

Stadt Bad Wünnenberg		
	Plätze	davon für u3
Ortsteil Bleiwäsche		
Kom. KG "Zwergentreff" An der Kirche 4 a Tel. 02953 / 6855	35	3
Ortsteil Fürstenberg		
Kom. KG "Rappelkiste" Am Schloßpark 12 Tel. 02953 / 472	58	15
Kom. KG "Lummerland" Kirchstr. 10 Tel. 02953 / 6902	46	7
Ortsteil Haaren		
Kom. KG "Zauberland" Wewelsburger Str. 18 Tel. 02957 / 298	67	11
Kom. KG "Pfiffikus" Hinter den Zäunen 50 Tel. 02957 / 984 617	23	0
Ortsteil Helmern		
Kom. KG "Sternschnuppe" Apolloniastr. 5 Tel. 02957 / 505	40	11
Ortsteil Leiberg		
Kom. KG "Regenbogenland" Hohler Weg 1 Tel. 02953 / 8399	65	12
Ortsteil Bad Wünnenberg		
Kom. KG "Rasselbande" Am Sportplatz 13 Tel. 02953 / 8355	70	6
Kom. KG "Schöne Aussicht" Schöne Aussicht 2 Tel. 02953 / 7519	79	0
Gesamt	483	65

Kindergartengesamtübersicht für die Gemeinde Borchchen

Gemeinde Borchchen		
	Plätze	davon für u3
Ortsteil Alfien		
Kom. KG "Alfener Spatzennest" Wewersche Str.7 Tel. 05251 / 391 652	74	5
Ortsteil Dörenhagen		
Kom. KG Dörenhagen Sonnenbergstr. 6 Tel. 05293 / 411	63	11
Ortsteil Etteln		
Kath. KG St. Meinolfus Auf dem Bühl 204 Tel. 05292 / 631	67	11
Ortsteil Kirchborchen		
Kom. KG Kirchborchen Johannesstr. 5 Tel. 05251 / 180 68 42	38	9
Kath. KG St. Michael Bohnenkamp 15 Tel. 05251 / 38 5 67	67	9
Ortsteil Nordborchen		
Kom. KG Nordborchen I Hessenberg 4 Tel. 05251 / 380 55	64	8
Kom. KG Nordborchen II Menkenfeld 17 Tel. 05251 / 399 791	39	5
Kath. KG St. Laurentius Amtsweg 3 Tel. 05251 / 39 505	66	12
Ortsteil Schloß Hamborn		
Waldorfkindergarten Schloß Hamborn 45 Tel. 05251 / 389 350	47	4
Gesamt	525	74

Kindergartengesamtübersicht für die Stadt Büren

Stadt Büren		
	Plätze	davon für u3
Ortsteil Ahden		
Kom. KG "Pustebblume" Kreisstr. 25 Tel. 02955 / 423	38	5
Ortsteil Brenken		
Kath. KG St. Elisabeth Baakweg 5 Tel. 02951 / 2253	68	6
Ortsteil Büren		
Kom. KG Domental Domentalsweg 45 Tel. 02951 / 7593	68	8
Kath. KG Liebfrauen Hüttemannstr. 26 Tel. 02951 / 3306	70	8
Kath. KG St. Josef Nikolausstr. 8 a Tel. 02951 / 2821	76	0
Ev. KG Emmaus Bahnhofstr. 42 02951 / 3441	60	14
Don Bosco Schwerpunkteinrichtung Kühling 2 Tel. 02951 / 2300	38	10
Ortsteil Harth		
Kath. KG St. Johannes Kirchplatz 8 Tel. 02958 / 392	26	4
Ortsteil Hegensdorf		
Kom. KG Hegensdorf Hauptstr. 37 Tel. 02951 / 2990	36	8
Ortsteil Siddinghausen		
Kom. KG Siddinghausen Sidagestr. 9 Tel. 02951 / 3339	37	4

	Plätze	davon für u3
Ortsteil Steinhausen		
Kom. KG "Astrid Lindgren" Lippstädter Weg 12 Tel. 02951 / 7538	75	8
Kath. KG St. Christopherus Schulstr. 16 Tel. 02951 / 4638	57	11
Ortsteil Weiberg		
Kom. KG Weiberg Nordstr. 3 Tel. 02958 / 399	23	3
Ortsteil Weine		
Kom. KG Weine Magdalenastr. 12 Tel. 02951 / 92 999	20	2
Ortsteil Wewelsburg		
Kath. KG St. Meinolf Holsteiner Str. 20 Tel. 02955 / 6781	80	0
Gesamt	772	91

Kindergartengesamtübersicht für die Stadt Delbrück

Stadt Delbrück		
	Plätze	davon für u3
Ortsteil Anreppen		
Kom. KG Anreppen Im Dorfe 5 Tel. 05250 / 52 575	44	5
Ortsteil Bentfeld		
Kom. KG Bentfeld Lippeweg 6 Tel. 05250 / 54 177	44	1
Ortsteil Boke		
Kom. KG Boke I Gregor - Mendel - Str.4 Tel. 05250 / 7615	69	6
Kom. KG Boke II Landolinusplatz 9 Tel. 05250 / 935 171	22	1
Ortsteil Delbrück		
Kom. KG Delbrück Dietrich - Bonhoeffer - Str. 2 Tel. 05250 / 54 349	63	10
Kom. KG Delbrück Kettelerstr. 11 Tel. 05250 / 5560	77	0
Kom. KG Delbrück Leipzigerstr. 35 Tel. 05250 / 41 241	98 *	0
Kom. KG Delbrück Lessingstr. 11 Tel. 05250 / 8580	79	0
Kom. KG Delbrück Lohmannstr. 10 Tel. 05250 / 52 585	66	10
Kath. KG St. Johannes Am Wiemenkamp 2 Tel. 05250 / 8499	71	5

* davon 25 Plätze für Kinder von 6 bis 14 Jahre (Hortgruppe)

	Plätze	davon für u3
Ortsteil Hagen		
Kom. KG Hagen Schlinger Str. 47 a Tel. 05250 / 41 574	40	5
Kath. KG St. Elisabeth Schlinger Str. 36 Tel. 05250 / 8006	42	6
Ortsteil Lippling		
Kom. KG Lippling Zur Schmiede 10 Tel. 05250 / 8558	72	6
Ortsteil Ostenland		
Kom. KG Ostenland Reksweg 10 Tel. 05250 / 932 592	41	8
Kath. KG St. Joseph Auf dem Haupte 35 Tel. 05250 / 7793	72	6
Ortsteil Schöning		
Kom. KG Schöning Schöninger Str. 75 Tel. 05250 / 7155	41	4
Ortsteil Steinhorst		
Kom. KG Steinhorst Kaunitzer Str. 52 Tel. 05294 / 239	21	1
Ortsteil Westenholz		
Kom. KG Westenholz Lausitzer Weg 15 Tel. 02944 / 2980	77 *	0
Kath. KG St. Joseph Anton - Pieper - Str. 15 Tel. 02944 / 1042	59	8
Gesamt	1098	82

* davon 4 Plätze für Kinder von 6 bis 14 Jahre (Hortgruppe)

Kindergartengesamtübersicht für die Gemeinde Hövelhof

Gemeinde Hövelhof		
	Plätze	davon für u3
Ortsteil Espeln		
Kom. KG Espeln Espelner Str. 69 Tel. 05294 / 930 090	25	0
Ortsteil Hövelhof - Mitte		
Kom. KG Hövelhof Bentlakestr. 97 Tel. 05257 / 3425	95	8
Kom. KG Hövelhof Schatenstr. 9 Tel. 05257 / 4881	80	24
Kom. KG Hövelhof Schulstr. 2 Tel. 05257 / 5679	75	4
Kath. KG St. Franziskus Jägerstr. 31 Tel. 05257 / 3376	62	13
Kath. KG St. Johannes Schloßstr. 12 Tel. 05257 / 3795	87	3
Kom. KG Klausheide Bentlakestr. 2 Tel. 05257 / 935 175	47	5
Waldkindergarten Staumühler Str. 237 Tel. 0151 / 51 41 28 82	32	7
Ortsteil Hövelriege		
Kath. KG Herz Jesu Junkernallee 7 Tel. 05257 / 3004	54	0
Gesamt	557	64

Kindergartengesamtübersicht für die Stadt Lichtenau

Stadt Lichtenau		
	Plätze	davon für u3
Ortsteil Atteln		
Kom. KG "Sonnenschein" Dechant - Freiburg - Str. 3 Tel. 05292 / 369	57	12
Ortsteil Henglarn		
Kom. KG "TAO Henglarn" Kirchstr. 24 Tel. 05292 / 1787	47	6
Ortsteil Herbram		
Kom. KG "Pepino" Buchliethweg 3 Tel. 05295 / 564	58	10
Ortsteil Holtheim		
Kom. KG Holtheim Schulstr.16 Tel. 05295 / 667	43	8
Ortsteil Husen		
Kom. KG "Wunderland" Burgstr.23 Tel. 05292 / 2512	25	0
Ortsteil Kleinenberg		
Kom. KG "Regenbogen" Pfarrer - Leifferen - Str. 5 Tel. 05647 / 213	54	0
Ortsteil Lichtenau		
Kom. KG Lichtenau Am Kindergarten 4 a Tel. 05295 / 7275	43	10
Kath. KG St. Anna Am Kindergarten 4 Tel. 05295 / 555	71	4
Gesamt	398	50

Kindergartengesamtübersicht für die Stadt Salzkotten

Stadt Salzkotten		
	Plätze	davon für u3
Ortsteil Mantinghausen		
Kom. KG "Pusteblume" Plaggenweg 1 Tel. 02948 / 594	54	0
Ortsteil Niederntudorf		
Kom. KG "Almeflöhe" Oberrhagen 2 Tel. 02955 / 312	118	5
Ortsteil Oberntudorf		
Kath. KG St. Rochus Von - Vincke - Str. 8 Tel. 05258 / 4332	51	0
Ortsteil Salzkotten		
Kom. KG "Kuhbusch" Begonienstr. 13 Tel. 05258 / 7359	62	14
Kom. KG "Sälzerkrümel" Clara - Pfänder - Str. 17 Tel. 05258 / 937 013	110	13
Kom. KG "Hederhüpfer" Zur Schanze 5 Tel. 05258 / 22118	46	4
Kath. KG St. Johannes Schützenstr. 12 Tel. 05258 / 7939	74	0
Kath. KG St. Marien Heinrichstr. 5 Tel. 05258 / 8486	77	0
Kinderstube Regenbogen e. V. Tudorfer Str. 3 Tel. 05258 / 4168	130 *	46

* davon 16 Plätze für Kinder von 6 bis 14 Jahre (Hortgruppe)

Ortsteil Scharmede		
Kath. KG St. Petrus und Paulus An der Schützenhalle 12 Tel. 05258 / 6558	97	6
	Plätze	davon für u3
Ortsteil Schwelle		
Kom. KG "Hoppetosse" Holsener Str. 20 Tel. 02948 / 1775	27	0
Ortsteil Thüle		
Kom. KG "Kunterbunt" Kirchbreite 3 Tel. 05258 / 8168	70	5
Ortsteil Upsprunge		
Kath. KG St. Petrus Kirchstr. 19 Tel. 05258 / 3332	47	5
Ortsteil Verne		
Kath. KG St. Bartholomäus Marienstr. 10 Tel. 05258 / 8735	86	0
Gesamt	1049	98