



Kindergartenbedarfsplan 2013 / 2014

nach dem Kinderbildungsgesetz (KiBiz)

Gruppenformen und Betreuungszeiten
in den Kindertageseinrichtungen
im Kreis Paderborn

für die Städte und Gemeinden im Bereich
des Kreisjugendamtes Paderborn

Altenbeken
Bad Lippspringe
Bad Wünnenberg
Borchen
Büren
Delbrück
Hövelhof
Lichtenau
Salzkotten



**Kreis
Paderborn**

Kindergartenbedarfsplan

Festlegung der Gruppenformen und Betreuungszeiten in den Kindertageseinrichtungen im Kreis Paderborn für das Kindergartenjahr 2013 / 2014

Gliederung

I.	Einführung	Seite	3
	I.I Gesetzliche Grundlagen_____		4
	I.II Zusammenfassung der Ergebnisse_____		6
	I.III Fazit_____		22
II.	Die Bedarfssituation in den Städten und Gemeinden	Seite	24
	- Präsentation Verteilung nach KiBiz		
	- Geburtenentwicklung und Versorgungsquoten		
	Kreis Paderborn gesamt_____		25
	Altenbeken_____		28
	Bad Lippspringe _____		37
	Bad Wünnenberg_____		40
	Borchen_____		56
	Büren_____		71
	Delbrück_____		96
	Hövelhof_____		117
	Lichtenau_____		129
	Salzkotten_____		148
III.	Gesamtübersicht über die Kindertageseinrichtungen mit Platzzahlen	Seite	169

I. Einführung

- I.I Gesetzliche Grundlagen
- I.II Zusammenfassung der Ergebnisse
- I.III Ausblick

1 Einführung

Der vorliegende Kindergartenbedarfsplan ist gültig für den Zuständigkeitsbereich des Kreisjugendamtes Paderborn und bezieht sich auf das Kindergartenjahr 2013/2014.

1.1 Gesetzliche Grundlagen

Das **Gesetz zur frühen Bildung und Förderung von Kindern (Kinderbildungsgesetz – KiBiz)** betont insbesondere die frühe Bildung und Förderung von Kindern, soll für mehr Flexibilität für die Eltern bei der Nutzung des Angebotes sorgen und bildet die Grundlage für einen verstärkten Ausbau des Betreuungsangebotes für unter dreijährige Kinder. Zu den Kernelementen des Gesetzes gehören:

- die Stärkung des Bildungs- und Erziehungsauftrages im frühen Kindesalter,
- ein umfassender Ausbau der Betreuungsangebote für Kinder unter drei Jahren,
- die Sicherung einer vielfältigen Angebotsstruktur,
- die Orientierung der Betreuungszeiten an den Bedarfen der Familien,
- die Sicherung der pädagogischen Qualität in den Tageseinrichtungen,
- die Pauschalisierung des Finanzierungssystems,
- die Aufnahme der Sprachförderung als gesetzliche Regelaufgabe,
- die gesetzliche Verankerung der Familienzentren und
- die Aufwertung der Kindertagespflege als gleichwertige Alternative zu den Tageseinrichtungen.

Nach dem Kinderbildungsgesetz werden in den Tageseinrichtungen drei verschiedene Gruppenformen angeboten:

Gruppenform I 20 Kinder im Alter von 2 Jahren bis zur Einschulung

Gruppenform II 10 Kinder im Alter von unter 3 Jahren

Gruppenform III 25 Kinder im Alter von 3 Jahren und älter bzw. 20 Kinder bei 45-Stunden-Betreuung

In den Gruppenformen wird zusätzlich unterschieden, welche Betreuungszeit gewählt wird:

A 25 Stunden Betreuung,

B 35 Stunden Betreuung oder

C 45 Stunden Betreuung

Zur Ermittlung der auf eine Einrichtung entfallenden Pauschalen wird im Rahmen der Jugendhilfeplanung entschieden, welche der genannten Gruppenformen mit welcher Betreuungszeit in den Einrichtungen angeboten werden. Soweit erforderlich, können Gruppenformen und Betreuungszeiten dabei kombiniert werden. Aus der Entscheidung der Jugendhilfeplanung ergeben sich in jedem Jahr Höhe und Anzahl der Kindpauschalen, die bis zum 15. März des Jahres dem Landesjugendamt zu melden sind (Ausschlussfrist). Für jedes Kind, das eine Kindertageseinrichtung besucht, wird entsprechend der gebuchten Gruppenform eine festgelegte Kindpauschale beantragt. Auf dieser Grundlage wird auch der Personalbedarf bemessen. Darüber hinaus werden die Förderung von behinderten Kindern in Einzelintegration, Mietpauschalen, Zuschüsse für eingruppige Einrichtungen, Einrichtungen mit besonderem Unterstützungsbedarf, Waldkindergärten und Familienzentren sowie der Landeszuschuss zur Kindertagespflege hierüber gesetzlich geregelt. Das Gesetz gilt nur für Kinder, die ihren gewöhnlichen Aufenthalt in Nordrhein – Westfalen haben.

Das am 16.12.2008 in Kraft getretene **KiföG (Kinderförderungsgesetz)** sieht den sukzessiven Ausbau der Tagesbetreuung bis 2013 vor. Angestrebt wird eine Ausbaquote zur Betreuung von Kindern unter 3 Jahren von landesweit etwa 32 %, die in Tageseinrichtungen oder Kindertagespflege abgedeckt werden soll. Der Ausbau soll auf der Grundlage der örtlichen Jugendhilfeplanung bedarfsgerecht erfolgen. Ab dem Kindergartenjahr 2013/2014 soll der Rechtsanspruch für Kinder ab dem 1. Lebensjahr umgesetzt werden.

Der Jugendhilfeausschuss des Kreises Paderborn hat entsprechende Beschlüsse zum Ausbau der Plätze für unter 3jährige Kinder gefasst, die ebenfalls Grundlage dieser vorliegenden Bedarfsplanung für das Kindergartenjahr 2013/2014 sind.

Die jährliche Bedarfsplanung stellt gleichzeitig ein Korrektiv für die Ausbauplanung dar, indem die tatsächlich angemeldeten Bedarfe sozialräumlich aufgenommen werden und Einfluss nehmen auf die mit allen Trägern vor Ort abgestimmte Umsetzung der sozialräumlichen Konzepte. Durch die vorgenommene Anpassung in Verbindung mit diesem Bedarfsplan erhöht sich die angestrebte Versorgungsquote ab 2014/2015 für unter 3Jährige um 12 Plätze auf 40%.

1.2 Zusammenfassung der Ergebnisse

Die **Gesamtplatzzahl im Kindergartenjahr 2013/2014** beläuft sich auf **5.729 Plätze** (Kindergartenjahr 2012/2013: 5.565 Plätze). Der Anstieg der Plätze hat seine Gründe vor allem im Ausbau der Plätze für Kinder unter 3 Jahren und der Umsetzung des Rechtsanspruches für die Kinder ab dem 1. Lebensjahr. Die Zahl der in einer Kindertageseinrichtung betreuten **Kinder unter 3 Jahren** ist vom Kindergartenjahr 2008/2009 zum **Kindergartenjahr 2013/2014** von 464 auf **1.301 Plätze** gewachsen.

Die **Anzahl der Kindertageseinrichtungen** im Kreisgebiet bleibt konstant bei 94. Dabei wird eine Einrichtung in freier Trägerschaft neu eröffnet, in einer Einrichtung wechselt die Trägerschaft von einem freien Träger zu einem katholischen Träger und 2 kommunale Einrichtungen fusionieren zu einer Einrichtung.

Anzahl der betreuten Kinder in den Kindertageseinrichtungen im Kreis Paderborn* nach Trägerschaft

(Stand: Kindergartenjahr 2013/2014)

Trägerschaft	Einrichtungen	Plätze
Kommunale Kindergärten	56	3.314
Katholische Kindergärten	30	1.887
Evang. Kindergärten	2	136
Andere freie Träger	3	155
Elterninitiativen	3	237
Gesamt	94	5.729

* ohne Stadt Paderborn

Die **Platzverteilung nach Altersgruppen** stellt sich folgendermaßen dar:

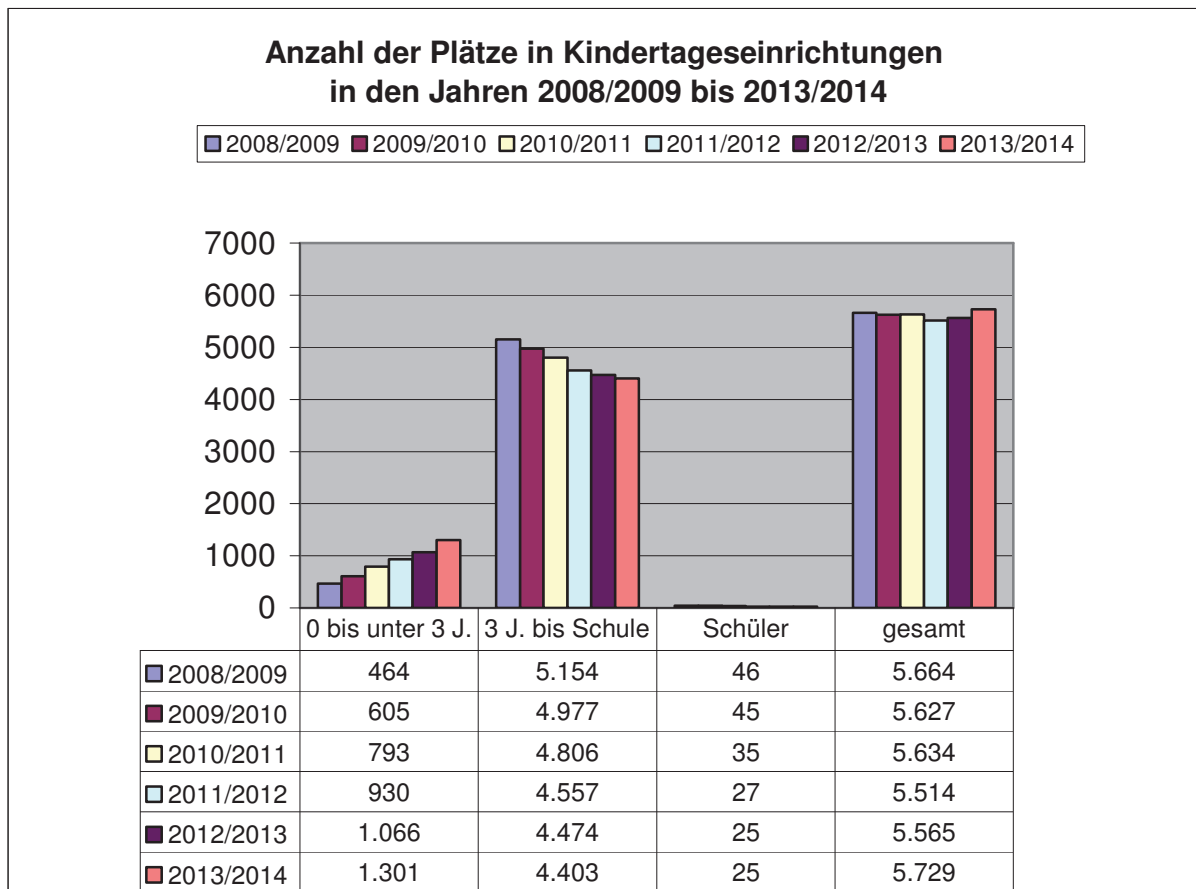

Im Vergleich der Kindergartenjahre 2008/2009 zu 2013/2014 werden insgesamt **65 Kinder** mehr betreut, die Verschiebungen zwischen den verschiedenen Altersgruppen fallen jedoch erheblich höher aus. Hier ergibt sich eine Verringerung von **751 Plätzen für 3-Jährige bis zum Schuleintritt** und **21 Plätzen für Schüler**. Durch die zusätzliche Aufnahme von **837 Kindern unter 3 Jahren** liegt die Gesamtzahl inzwischen wieder über dem Ausgangswert.

Die **Versorgungsquoten** entwickeln sich sehr positiv. Die **über 3jährigen Kinder** können vollständig in den Tageseinrichtungen versorgt werden. Die Versorgungsquote bei den **unter 3-Jährigen** steigt von 31% auf **38%** an. Hierin ist ein Anteil von aktuell **5,4% Tagespflegeplätzen** enthalten.

Jedoch führt die Tatsache, dass nach Maßgabe des Landes in diesem Kindergartenjahr alle bereits investiv geförderten U3-Plätze belegt werden müssen, dazu, dass in einzelnen Kommunen vermehrt Kinder über 3 Jahren von Kindergärten abgewiesen werden und andere Einrichtungen als die Wunscheinrichtungen besuchen müssen. Zusätzlich müssen Plätze in z.T. befristeten Provisorien für Kinder unter und über 3 Jahren zur Verfügung gestellt werden, um den Gesamtbedarf zu decken.

Entwicklung der Versorgungsquoten in Kindertageseinrichtungen und Kindertagespflege in den KG-Jahren 2008/2009 und 2013/2014

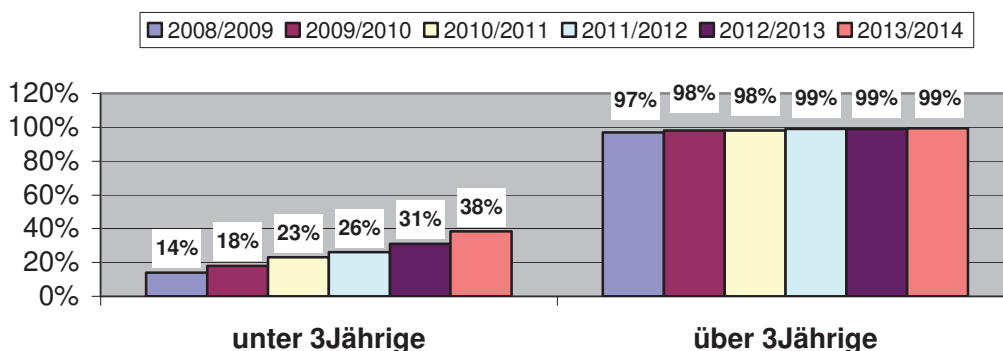

Kindergartenjahr 2013/2014			
Plätze und Versorgungsquoten	Anzahl Kinder gesamt	angemeldete Kinder	
		absolut	Versorgung in %
unter 3Jährige gesamt	3.959	1.513	38%
davon Plätze in Tageseinrichtungen		1.301	33%
davon Plätze in Tagespflege		212	5,4%
über 3Jährige gesamt *)	4.446	4.403	99%

*) ohne Schulkinder

Entwicklung der Versorgungsquoten für Kinder unter 3 Jahren in Kindertageseinrichtungen von 2008/09 bis 2013/14 nach Kommune

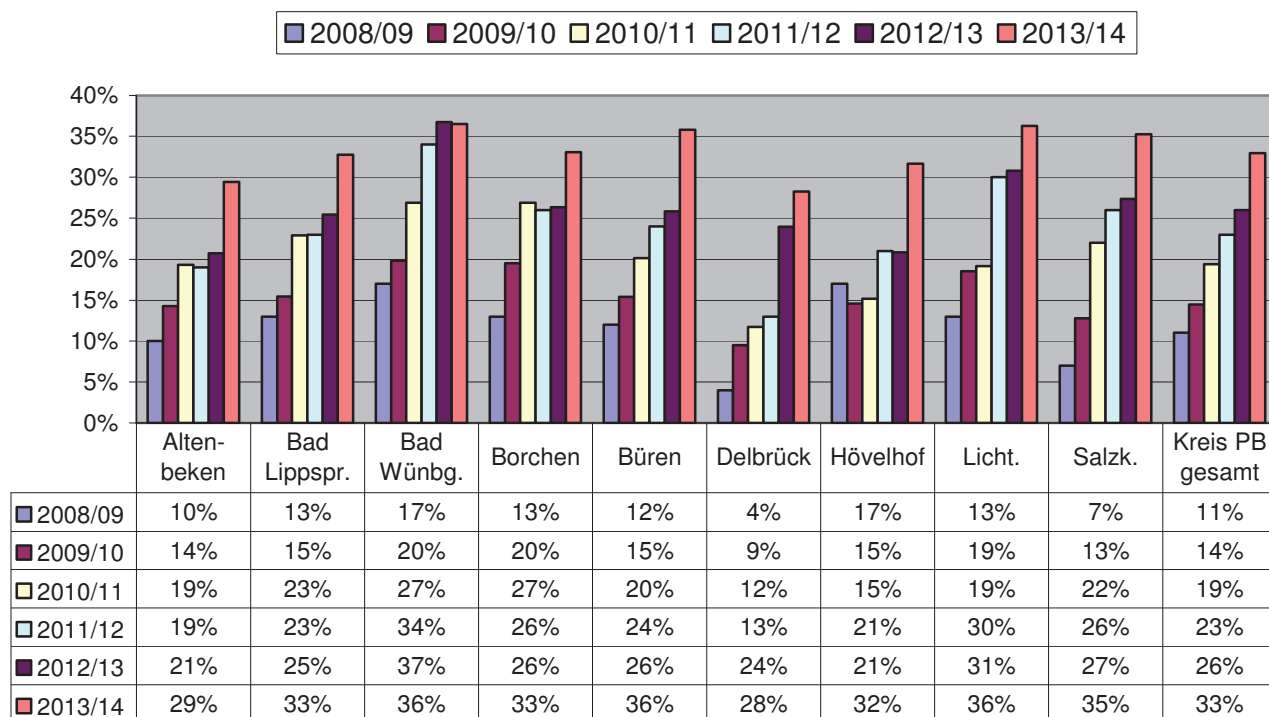

Der **Trend zur Aufnahme der unter dreijährigen Kinder in den Tageseinrichtungen** setzt sich im Kreis Paderborn weiter fort. Besondere Steigerungsraten von 2008/09 zu 2013/14 wurden in Büren, Delbrück und Salzkotten erzielt, wobei die erreichte Versorgungsquote zwischen 28% in Delbrück und 36% in Bad Wünnenberg und Lichtenau liegt.

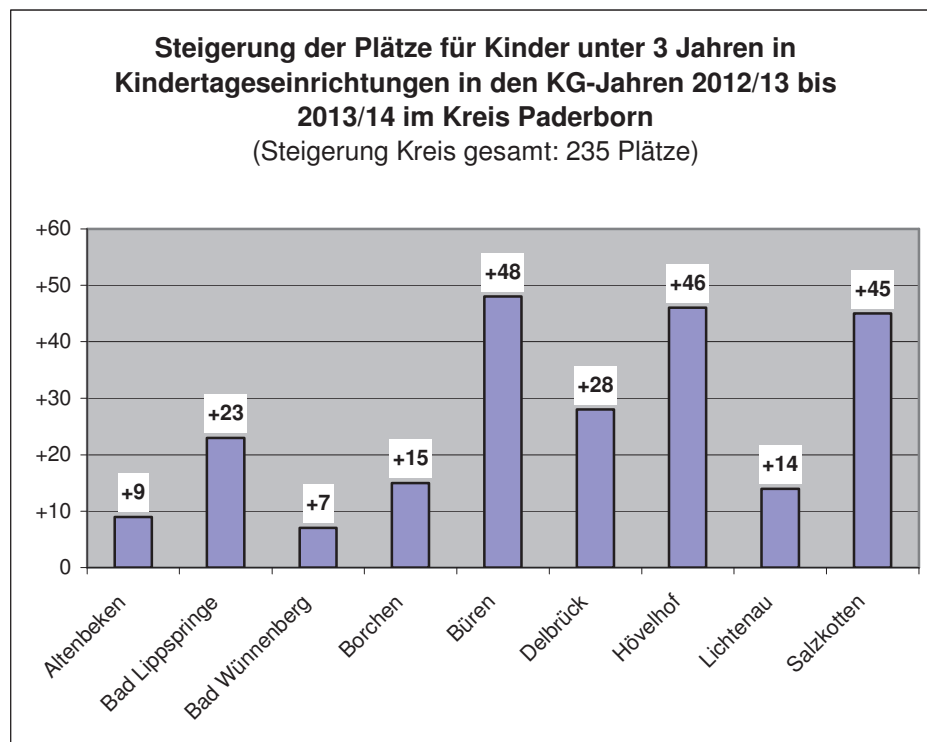

Die prozentualen **Steigerungsraten im u3-Bereich**, die sich vom KG-Jahr 2012/13 zu 2013/14 ergeben haben, fallen besonders deutlich in Hövelhof (+ 11 %) und Büren (+ 10 %) aus. Gemessen an den absoluten Zahlen werden ebenso in Hövelhof (+ 46) und Büren (+ 48) sowie auch Salzkotten (+ 45) die meisten u3-Plätze geschaffen. Ein Teil dieser Plätze besteht aus provisorischen Lösungen.

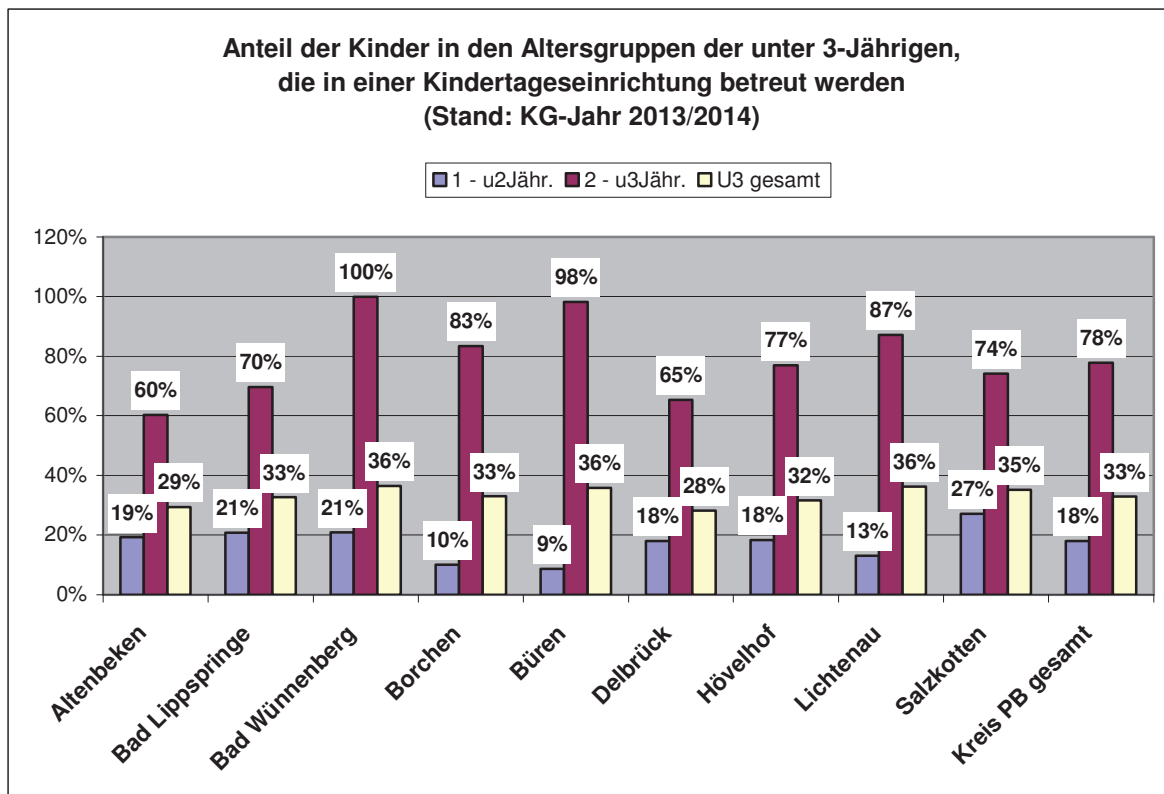

Im Vergleich der Jahrgänge der 1-jährigen und der 2-jährigen Kinder, die in Tageseinrichtungen betreut werden, lässt sich feststellen, dass gemessen an den entsprechenden Altersgruppen in Salzkotten mit Abstand der größte Anteil der 1-jährigen Kinder betreut wird (27%). Bei den 2-jährigen Kindern liegen die Versorgungsquoten in Bad Wünnenberg (100%) und Büren (98%) weit über dem Kreisdurchschnitt von 78%. Die Altersgruppe der unter 1-Jährigen spielt in Kindertageseinrichtungen nur eine sehr untergeordnete Rolle.

Die Nachfrage nach Ganztagsplätzen steigt weiter an:

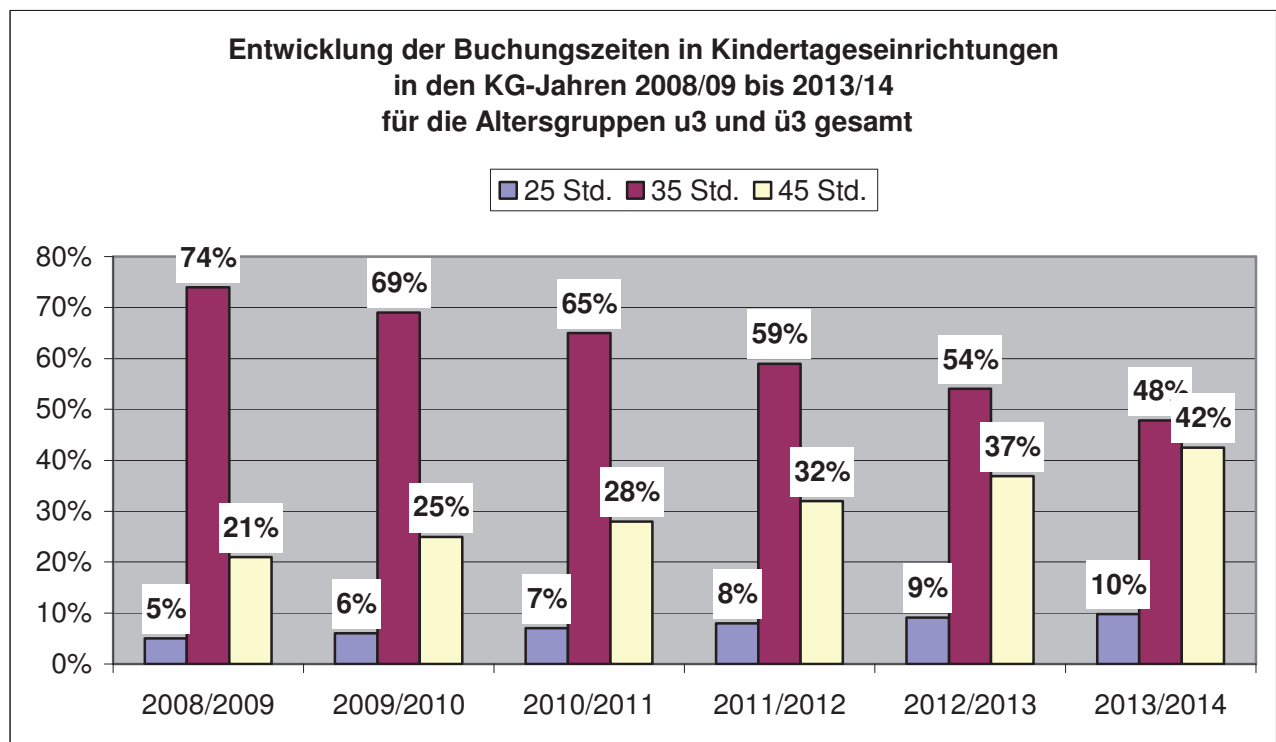

Buchungszeit	u3 und ü3 gesamt		
	25 Std.	35 Std.	45 Std.
2008/2009	271	4.212	1.181
2009/2010	345	3.889	1.401
2010/2011	395	3.646	1.593
2011/2012	464	3.266	1.784
2012/2013	507	3.006	2.052
2013/2014	559	2.738	2.432

Gegenüber den belegten 1.181 Plätzen mit 45-Stunden-Buchung im KG-Jahr 2008/2009 wurden im **KG-Jahr 2013/2014 2.432 Plätze mit 45 Stunden** gebucht. Dies entspricht im Verhältnis zu den übrigen Stundenbuchungen einer Steigerung von insgesamt 21% (1.251 Kinder absolut).

Verteilung der Buchungszeiten in Kindertageseinrichtungen im Vergleich der Altersgruppen der unter 3- und über 3-Jährigen Kinder in den KG-Jahren 2010/11 bis 2013/14 im Kreis Paderborn

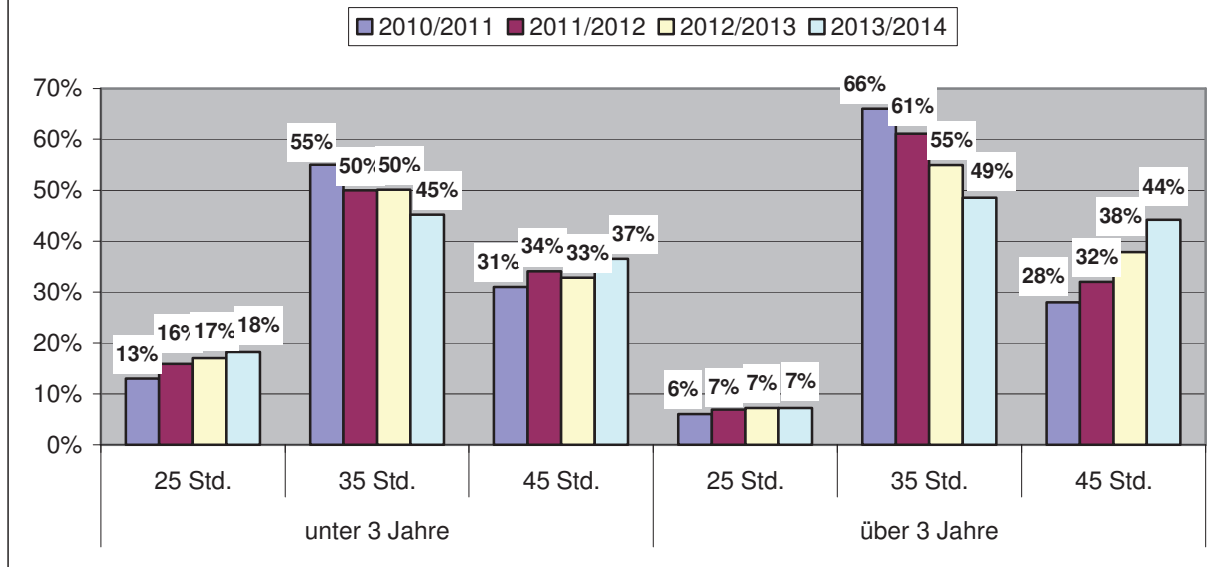

Der Vergleich der Altersgruppen der unter 3- und über 3-jährigen Kinder zeigt in beiden Altersgruppen einen Rückgang bei den 35-Stunden-Buchungen. Bei den unter 3-Jährigen steigen die 25-Stunden-Buchungen, bei den über 3-Jährigen stagnieren sie auf niedrigem Niveau. In beiden Altersgruppen findet eine **deutliche Steigerung der 45-Stunden-Buchungen** statt.

Berücksichtigt man zusätzlich die Kinder, die 35 Stunden im Block gebucht haben, so kommen im Kindergartenjahr 2013/14 noch einmal 647 Kinder (2012/2013: 612) bei der **Über-Mittag-Betreuung** hinzu. Im Kreisdurchschnitt bedeutet dies, dass **54 %** (2012/2013: 48 %) **der Kinder in der Mittagszeit die Tageseinrichtungen** besuchen, wobei dies sozialräumlich sehr unterschiedlich ausgeprägt ist:

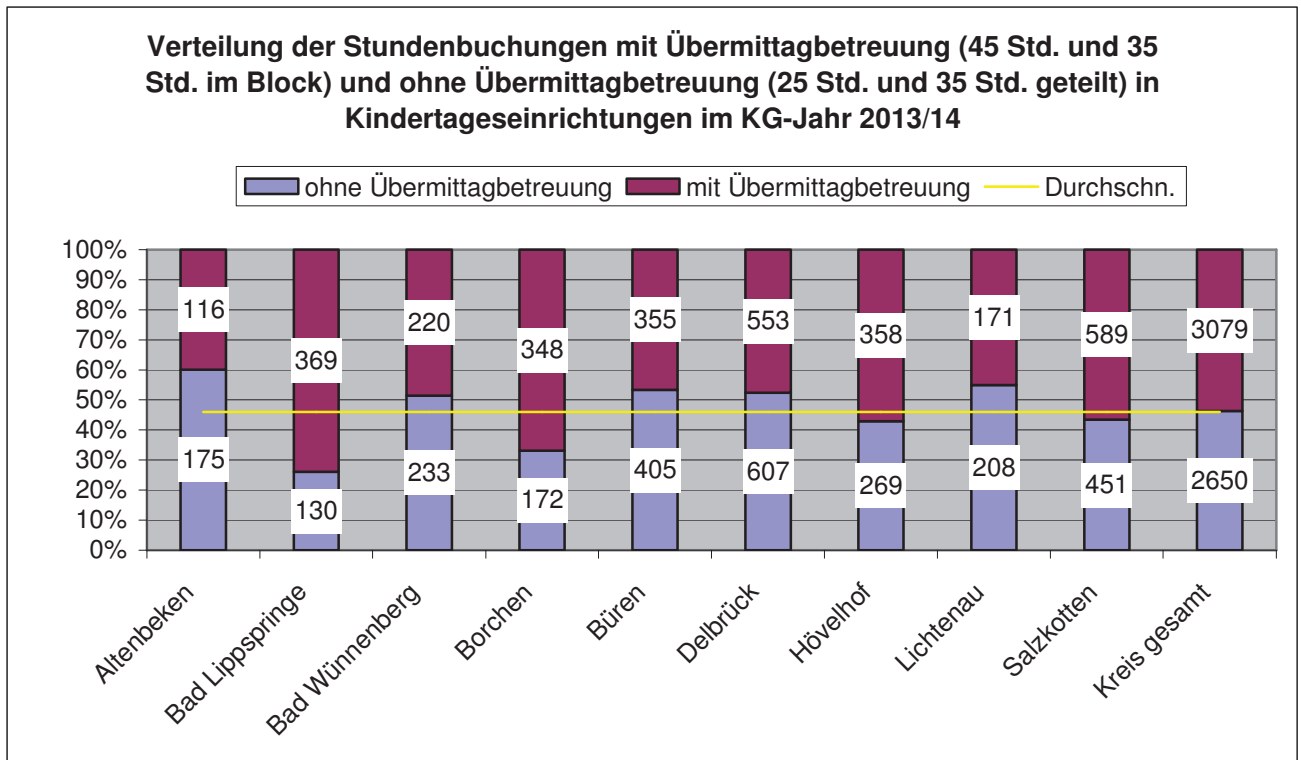

Bad Lippspringe und Borchen haben den größten Anteil der Kinder, die über Mittag betreut werden. In den Kommunen Altenbeken und Lichtenau ist die Übermittagbetreuung im kreisweiten Vergleich am Wenigsten nachgefragt.

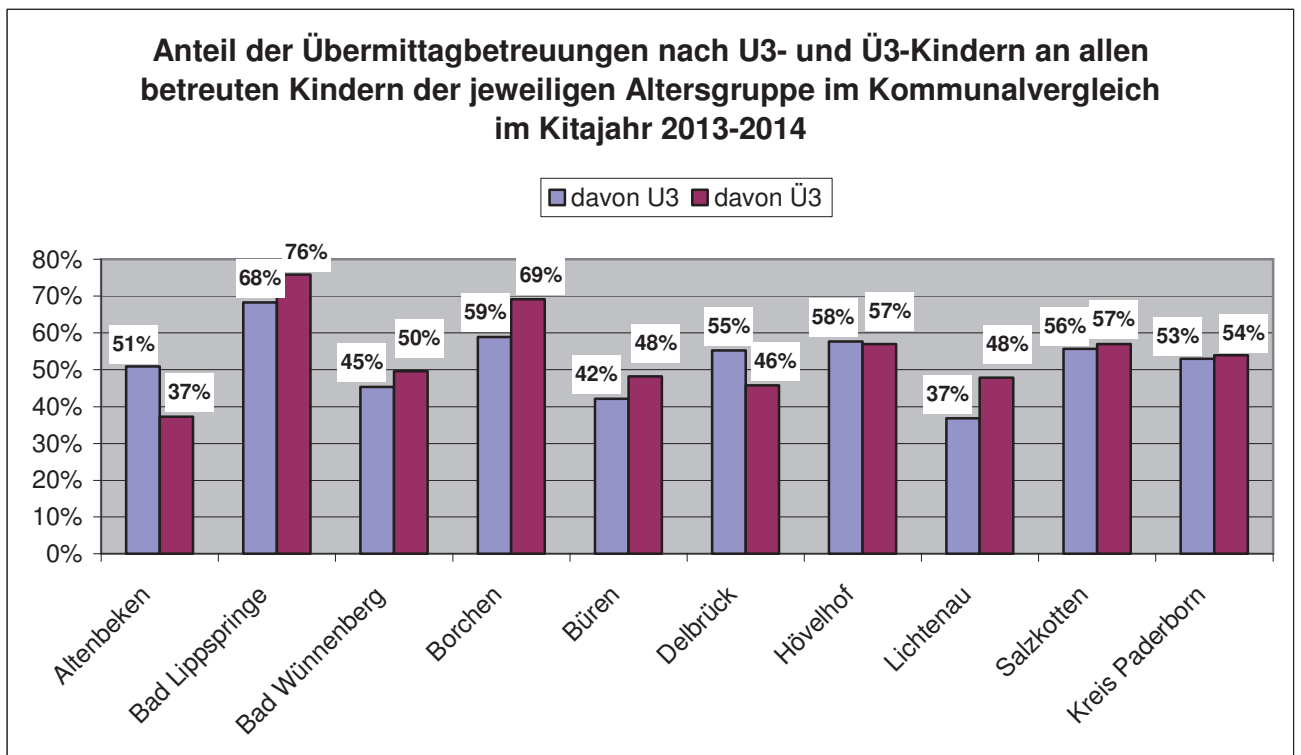

Kreisweit liegt der Anteil der Übermittagbetreuungen bei beiden Altersgruppen etwa gleich bei etwas über 50%. In den Kommunen sind die Differenzen z.T. weit größer,

in Altenbeken beträgt sie 14% (51% u3, 37% ü3). In Bad Lippspringe ist der Anteil der Kinder unter 3 Jahren in der Übermittagbetreuung am Höchsten, in Lichtenau am Niedrigsten. In Altenbeken werden die wenigsten Kinder über 3 Jahren über Mittag betreut.

Begrenzung der Steigerung der 45-Stundenbuchungen im Ü3-Bereich

Nach § 19 Abs. 3 KiBiz hat die Jugendhilfeplanung sicherzustellen, dass der Anteil der Pauschalen für über 3-jährige Kinder mit einer wöchentlichen Betreuungszeit von 45 Stunden den **Anteil der 45-Stunden-Bucher** der Budgetmeldung des Vorjahres nicht um mehr als 4 % übersteigt. Dies gilt für den gesamten Jugendamtsbezirk.

Darüber hinausgehende Überschreitungen kann die oberste Landesjugendbehörde in begründeten Einzelfällen zulassen.

Im Kreis Paderborn liegt eine Überschreitung der wöchentlichen Betreuungszeit von 45 Stunden um zusätzlich 2,36 % vor. Es wird ein entsprechend begründeter Antrag bei der obersten Landesbehörde gestellt.

Nachfrage

Trotz der stetig steigenden Versorgungsquote für Kinder unter 3 Jahren lag die **Warteliste** für Kinder, die Bedarf für einen Platz angemeldet, jedoch keinen Platz erhalten haben, seit Einführung des KiBiz in den vergangenen Jahren relativ stabil zwischen 200 und 240 Kindern. Im Kindergartenjahr 2013/2014 hat sich die Situation geändert. Hier sind die **Wartelisten für 2013/14 und 2014/15 gemeinsam zu betrachten**

Die **aktuelle Warteliste** sieht wie folgt aus:

u3-Kinder auf der Warteliste		
	2013/2014	2014/2015
0 - u2-Jährige	7	
2-Jährige	9	
Ü3	11	
gesamt	27	

Insgesamt sind hier 119 Kinder zu zählen, die bisher nicht versorgt konnten (13/14: 27, 14/15: 92). In der Anzahl der Warteliste für 2014/15 sind sowohl Kinder enthalten, die sich schon jetzt für das Kita-Jahr 14/15 angemeldet haben, aber auch Kinder, die in ihrer Wunscheinrichtung noch keinen Platz erhalten und sich bewusst entschieden

haben, zu warten. Allen angemeldeten Kindern wurde entweder ein Platz in einer anderen Einrichtung oder in der Kindertagespflege angeboten.

Die Anzahl der nicht aufgenommenen Kinder stellt sich in den Städten und Gemeinden unterschiedlich dar:

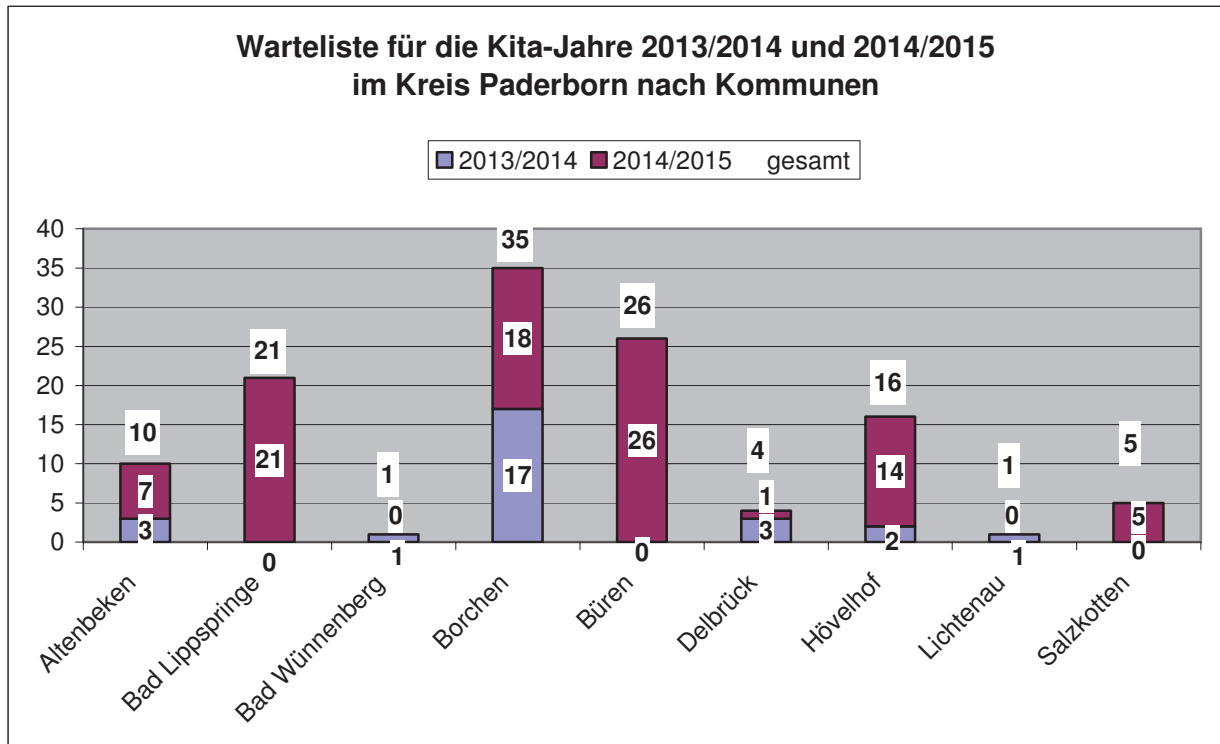

Die hier abgebildeten Zahlen geben besondere Hinweise in Bezug auf die tatsächliche Nachfragesituation in den Kommunen. Hier können sehr unterschiedliche Gründe zu den Wartelisten führen. Zum Teil gibt es einzelne sehr beliebte Tageseinrichtungen oder Einrichtungen mit einem speziellen pädagogischen Konzept, weshalb sich Eltern entschließen, auf diese Einrichtungen zu warten. In anderen Fällen möchte man die Kinder mit ihren Geschwistern oder anderen Kindern aus dem sozialen Umfeld gemeinsam versorgt wissen oder auch weitere Anfahrtswege vermeiden. Die Einrichtungen und Träger sind sehr bemüht, den individuellen Wünschen der Familien entgegen zu kommen, jedoch lassen die Rahmenbedingungen dies nicht immer zu.

Die Nachfragesituation ist ein wesentliches Signal dafür, inwieweit der Ausbau der Plätze für Kinder unter 3 Jahren in Kindertageseinrichtungen als abgeschlossen angesehen werden kann. Ziel ist es, den sozialräumlichen Bedarf sowie das Wunsch- und Wahlrecht der Eltern flächendeckend zu befriedigen.

Kindertagespflege

Kindertagespflege (§ 23 SGB VIII i.V.m. §§ 4 und 22 KiBiz) ist als Förder- und Betreuungsangebot zur Erfüllung des vorgesehenen Rechtsanspruchs für u3-Kinder ab dem Jahr 2013/2014 neben der Betreuung in Kindertageseinrichtungen vorgesehen. Die Entwicklung der Platzsituation zeigt folgende Grafik:

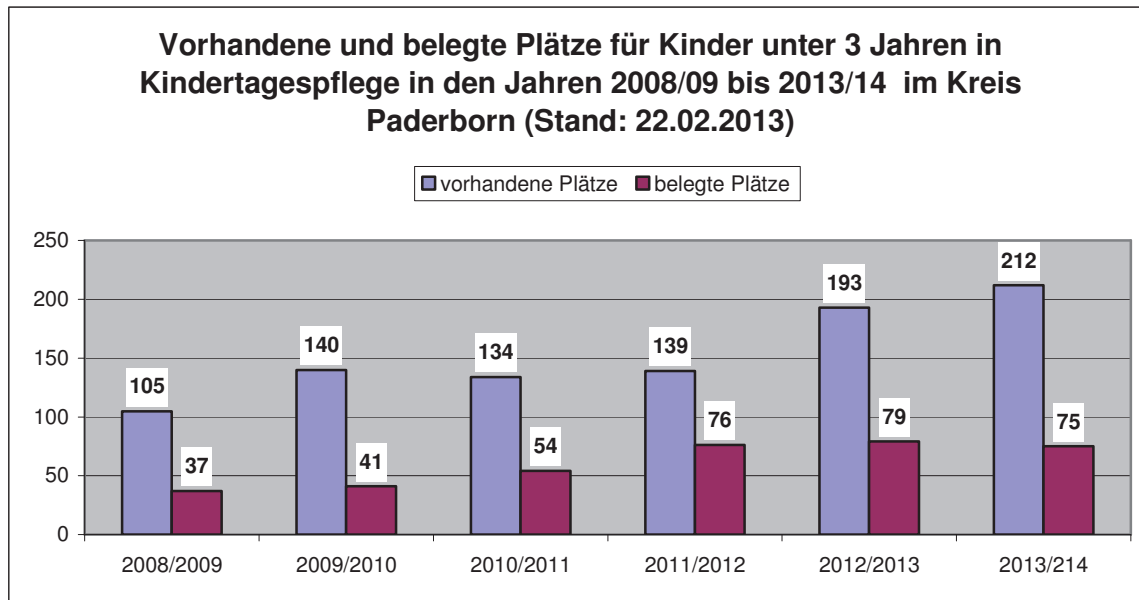

Im Vergleich zu den letzten Jahren ist ein Anstieg der zur Verfügung stehenden Plätze für unter 3-jährige Kinder zu verzeichnen. Dies ist darauf zurückzuführen, dass einige Tagesmütter ihre Tätigkeit als berufliche Perspektive entwickeln und ausschließlich Plätze für Kinder dieser Altersgruppe zur Verfügung stellen. Unter 3-jährige Kinder haben im Regelfall einen vom Stundenumfang höheren Bedarf als ältere Kinder, deren Betreuung in Tagespflege nur als Randzeitenbetreuung erforderlich und somit sowohl von den Betreuungszeiten als auch von der Höhe der Einkünfte her wenig lukrativ ist.

Zugenommen hat auch die Anzahl der Fälle von unter 3-jährigen Kindern, die im Rahmen einer Einzelfallbetreuung versorgt werden. Hier stehen die Tagespflegepersonen (häufig aus dem Verwandten- oder Bekanntenkreis der Kindeseltern) ausschließlich für das jeweilige Kind zur Verfügung. Wenn die Betreuungszeit bei diesen Tagespflegepersonen mehr als 15 Wochenstunden umfasst, haben sie die gleichen Voraussetzungen zu erfüllen wie die Tagespflegepersonen, die sich allgemein zur Verfügung stellen, einschließlich der Anforderungen an die Qualifikation.

Bei der Platzzahlangabe im Bereich der Kindertagespflege ist zu beachten, dass durch die Fluktuation an Tagespflegepersonen Plätze, die als vorhanden gezählt werden, kurzfristig durch Beendigung bzw. Einschränkung der Tagespflegetätigkeit wegfallen können. Insofern ist in der Praxis davon auszugehen, dass zusätzlich zu den neu zu schaffenden u3-Plätzen auch jeweils ein Ausgleich der wegfallenden Plätze erfolgen muss.

Im Kreisgebiet stehen insgesamt noch freie Plätze in der Kindertagespflege zur Verfügung, jedoch ist die Situation sozialräumlich unterschiedlich:

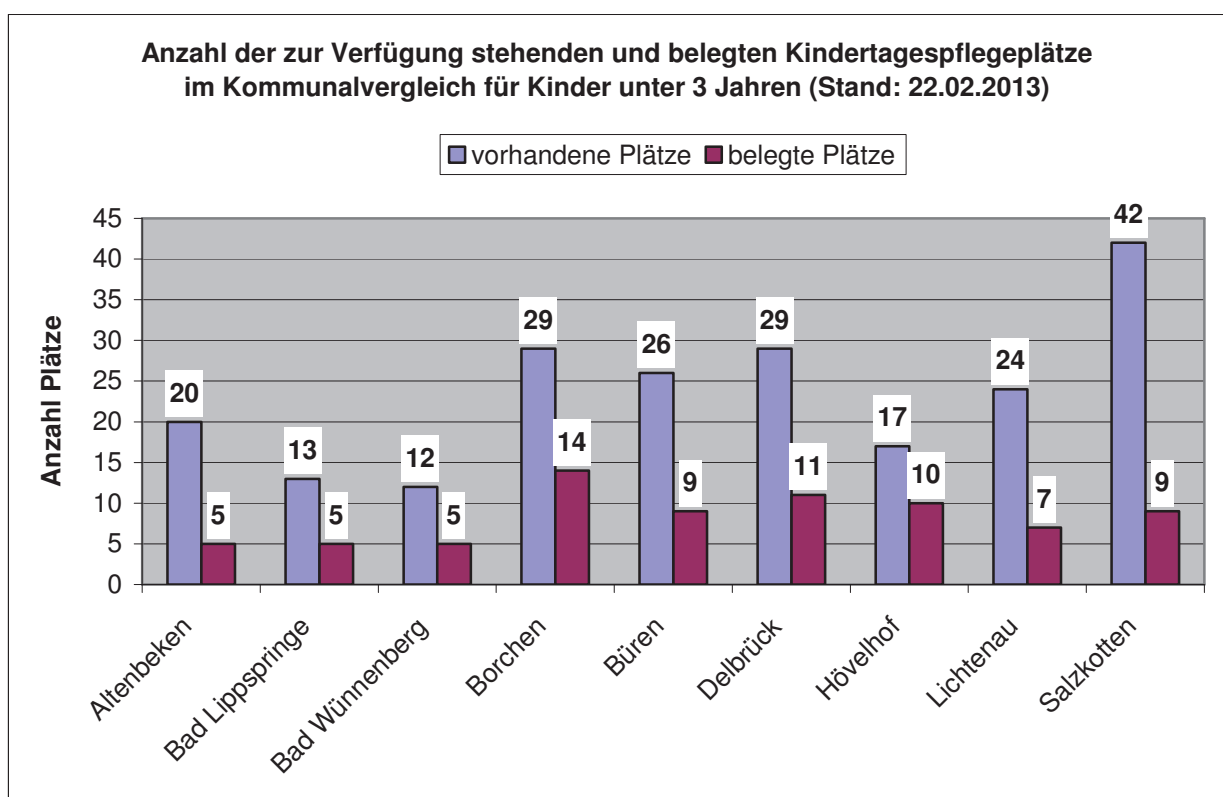

Es gibt eine Differenz zwischen den zur Verfügung stehenden und den belegten Plätzen. Dies bedeutet jedoch nicht, dass in jedem Einzelfall die Bedarfe durch die Kindertagespflege gedeckt werden können. In der Praxis zeigt sich, dass Angebot und Struktur des jeweiligen Angebotes einer Tagespflegeperson nicht in jedem Fall mit den Bedürfnissen und Vorstellungen der Eltern übereinstimmen.

Landeszuschnitt zur Kindertagespflege (§ 22 KiBiz)

Das Land NRW unterstützt die Kindertagespflege gemäß § 22 Abs.1 KiBiz und § 17 DVO KiBiz mit einem Landeszuschuss in Höhe von 747 € für das Kindergartenjahr 2013/2014.

Der Landeszuschuss für Kinder in Kindertagespflege wird unter folgenden Voraussetzungen gewährt:

- für Kinder bis zum Schuleintritt, soweit nicht ein Landeszuschuss nach § 21 KiBiz gewährt wird
- Die Betreuungszeit beträgt mehr als 15 Stunden wöchentlich und dauert länger als 3 Monate an
- Qualifikationsnachweis der Tagespflegeperson
- Vertretungsregelung bei Ausfallzeiten der Tagespflegeperson
- Die Tagespflegeperson ist über einen Träger der Jugendhilfe oder einen sonstigen Träger im Sinne des § 4 Abs.3 KiBiz vermittelt worden
- Tagespflegeperson und Tageskind sind nicht bis zum 3. Grad verwandt oder verschwägert.

Die Entwicklung der Plätze in der Kindertagespflege, für die ein Landeszuschuss entsprechend der o.g. Kriterien beantragt werden kann, stellt sich wie folgt dar:

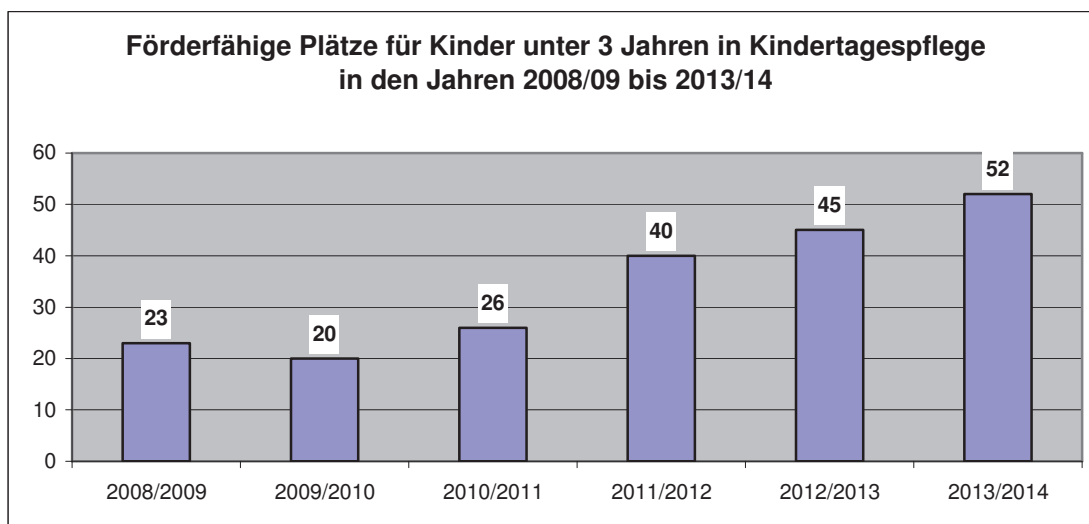

Für das KG-Jahr 2013/2014 wird der Landeszuschuss für **52 Kinder** beantragt.

Um die notwendigen Betreuungsplätze verlässlich zu schaffen, bereitzuhalten und zu sichern, ist die Ausgestaltung der Kindertagespflege als Perspektive zur Verberuflichung für Tagespflegepersonen weiterhin in den Blick zu nehmen. Ab dem 1. August 2013 wird den **Tagespflegepersonen ein erhöhtes Pflegegeld** gezahlt.

Weitere Betreuungsangebote

Über die mit öffentlichen Mitteln geförderten Betreuungsangebote hinaus stehen Plätze in Einrichtungen von privat-gewerblichen Anbietern zur Verfügung, welche eine Betriebserlaubnis gemäß § 45 SGB VIII haben:

- Betriebskindergarten MZG Kinderland (Medizinisches Zentrum für Gesundheit) in Bad Lippspringe: 20 Kinder (6 u3 und 14 ü3-Plätze); diese Plätze stehen MitarbeiterInnen des MZG zur Verfügung,
- Spielkreis Kunterbunt Bad Lippspringe: 10 Plätze,
- Spielgruppe Sonnenschein Salzkotten-Thüle: 12 Plätze für 1- bis 3Jährige,
- Spielgruppe St. Marien Bad Lippspringe: 10 Plätze.

Kinder mit Behinderungen in Einzelintegration (§§ 7 und 8 KiBiz)

Auf der Basis des Übereinkommens über die Rechte von Menschen mit Behinderungen der vereinten Nationen sollen die Chancengleichheit behinderter Menschen gefördert, Diskriminierung und Ausgrenzungen unterbunden werden.

Im Sinne der Inklusion ist eine integrative wohnortnahe Förderung von Kindern mit Behinderungen vorzusehen.

Für die Budgetmeldung 2013/2014 müssen alle Kinder mit Behinderungen mit einer bereits erteilten Anerkennung für eine Einzelintegration gemeldet werden. Ebenfalls ist auch die Anzahl der Kinder zu berücksichtigen, bei denen noch keine Anerkennung erfolgt ist sowie die Anzahl der Kinder, für die eine Beantragung für das Kindergartenjahr 2013/2014 voraussichtlich noch erfolgen wird. Durch das 1. KiBiz-Änderungsgesetz können inzwischen zusätzlich behinderte Kinder im laufenden Jahr gemeldet und bei Anerkennung finanziert werden, so dass sich die Gesamtzahl der Meldungen zum 15.03. verringert. Insgesamt werden **124 Kinder mit Behinderungen** für das **Kindergartenjahr 2013/2014** gemeldet.

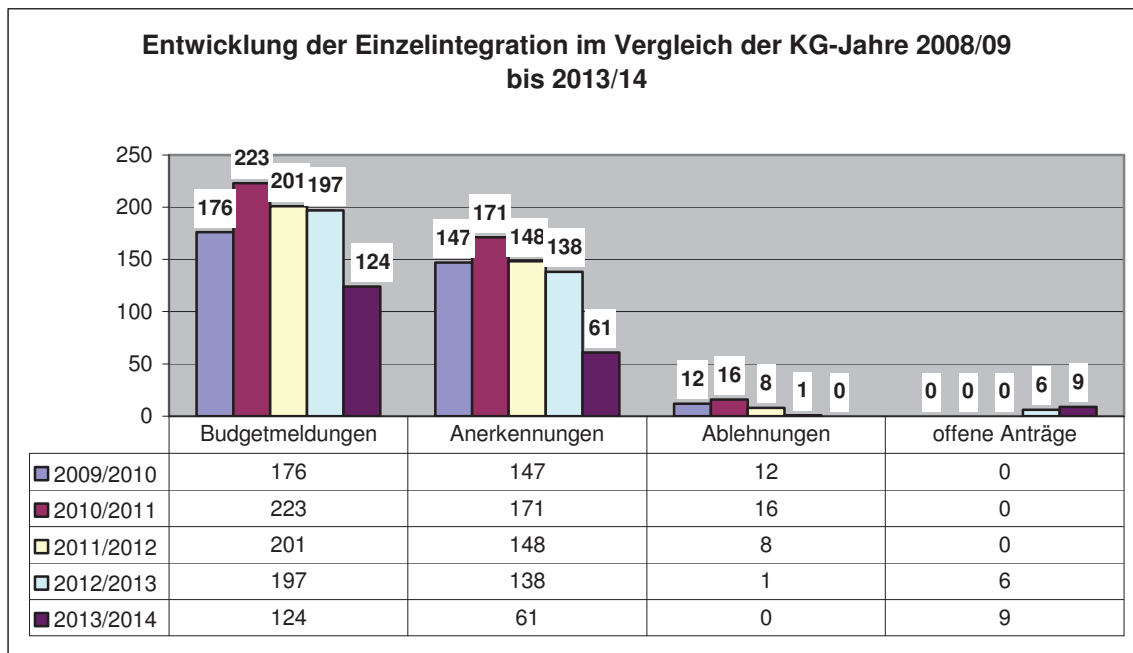

Stand: 22.02.2013

Die **Anzahl der behinderten Kinder, die in Regeleinrichtungen** betreut wird, bewegt sich nach wie vor auf hohem Niveau. Im Jahr 2012/2013 wurde für bislang **138 Kinder (plus 35 in Heilpädagogischen Einrichtungen)** vom LWL ein besonderer Förderbedarf anerkannt (Stand: 22.02.2013). Bezogen auf die gesamte Altersgruppe der 3-Jährigen bis zum Schuleintritt (4.442) haben 3,9 % der Kinder (173) den Status „behinderte Kinder“.

Zusätzlich zur wohnortnahen Einzelintegration werden Kinder aus dem Kreis Paderborn in 2 heilpädagogischen Einrichtungen in der Stadt Paderborn gefördert. Diese heilpädagogischen Tageseinrichtungen sollen mittelfristig zu additiven Einrichtungen umgewandelt werden, das heißt, dass Kinder mit Behinderungen und Kinder ohne Behinderungen gemeinsam betreut werden können, indem die Vorteile der Rahmenbedingungen für heilpädagogische Gruppen mit den positiven Effekten der Integration verbunden werden sollen.

Das **Verhältnis von behinderten Kindern in Regeleinrichtungen** zu den Kindern **in heilpädagogischen Einrichtungen** beträgt derzeit etwa **80 % zu 20 %**, das bedeutet, der überwiegende Teil der Kinder mit Förderbedarf besucht eine Regeleinrichtung. Nach erfolgter Umwandlung der heilpädagogischen zu additiven Einrichtungen werden **dauerhaft 100 %** alle behinderten Kinder im Kindergartenalter gemeinsam mit Regelkindern betreut werden können.

Familienzentren

Im Kreis Paderborn verfügen **19 Kindertageseinrichtungen** über das anerkannte Gütesiegel „Familienzentrum NRW“.

Das vom Land NRW für das Kita-Jahr 2013/2014 bewilligte Kontingent hat die katholische Kita St. Joseph Ostenland erhalten. Die Kita befindet sich derzeit im Zertifizierungsprozess (Stand: 22.02.2013). Das bedeutet, dass im Kreis Paderborn ab dem 01.08.2013 insgesamt voraussichtlich 20 Familienzentren bestehen werden.

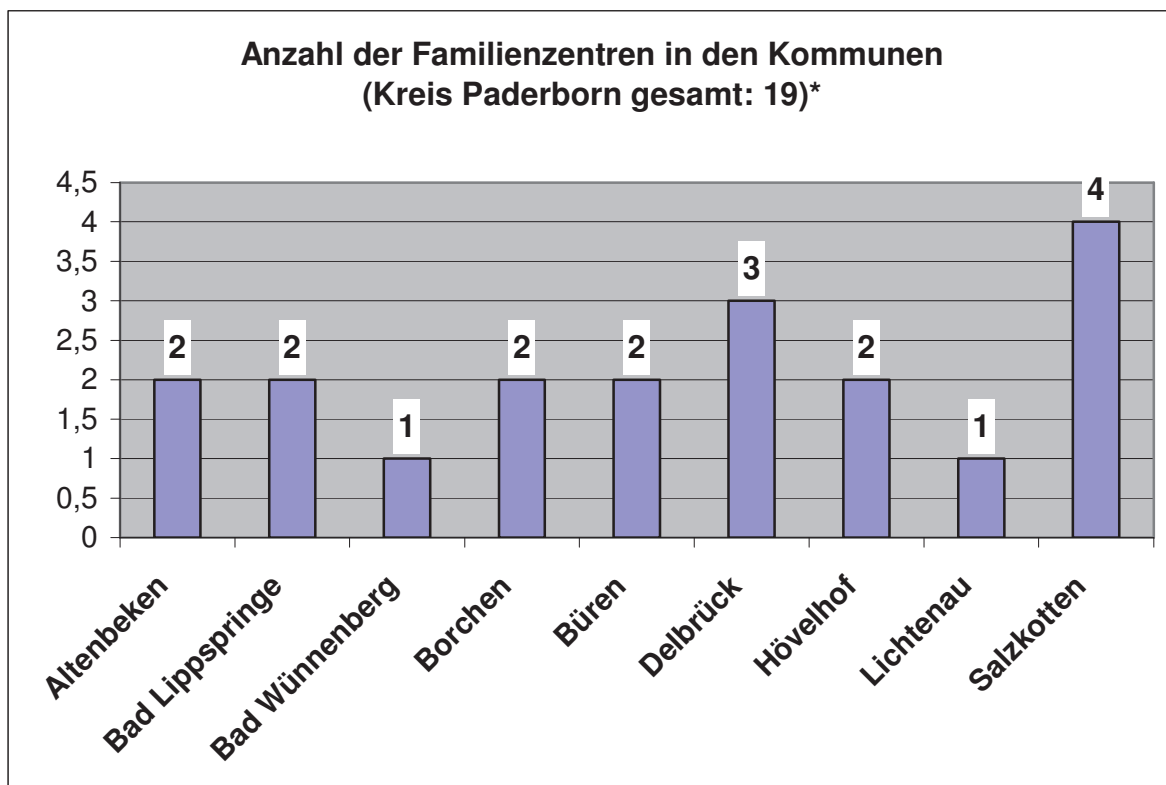

*Stand: 15.03.2013

1.3 Fazit

Für den Kreis Paderborn lässt sich feststellen, dass die **Umsetzung des Rechtsanspruches der Kinder ab dem 1. Lebensjahr bis zum Schuleintritt nahezu vollständig gelingt**. Dies ist als besonders positiv herauszustellen, zumal dies ein wesentlicher Beitrag zur Vereinbarkeit von Familie und Beruf darstellt. Dabei geht es nicht nur um die Betreuungsleistung, die in Kindertageseinrichtungen und Kindertagespflege erbracht werden, sondern auch den Auftrag, Bildung und Erziehung zu vermitteln. Hierzu ist eine gute Qualität notwendig, die gute Rahmenbedingungen wie ausreichend und zweckentsprechende Räume und Ausstattung ebenso beinhaltet wie die Bereithaltung von hinreichend gut geschultem Personal.

Im Bereich der Betreuung der **unter 3-jährigen Kinder** zeigt sich, dass die Nachfrage nach Betreuungsplätzen auch im Kreis Paderborn weiter ansteigt. Mit der aktuell erreichten **Versorgungsquote von 38 %** wird das angestrebte Teilziel der Ausbauplanung voll erreicht.

Der Rechtsanspruch für Kinder ab 1 Jahr bis unter 3 Jahre kann ebenfalls durch einen Betreuungsplatz in der Tagespflege umgesetzt werden. Hiervon machen einige Eltern Gebrauch, dennoch wird bei der gewünschten Wahl der Betreuungsform deutlich, dass viele Eltern auch für die unter 3-jährigen Kinder eine institutionelle Betreuung in einer Kindertageseinrichtung favorisieren. Dennoch ist die Kindertagespflege mit ihrem spezifischen Angebot einer familiären Betreuung mit einer sehr überschaubaren Kinderzahl eine echte Alternative, deren Ausbau weiter vorangetrieben werden sollte.

Schwerpunkt der Arbeit in den nächsten Jahren sollte es sein, die Überschreitungen in den Tageseinrichtungen abzubauen, provisorische Lösungen durch langfristige und qualitativ gute Konzepte abzulösen und die Einrichtungen so zu stärken, dass sie ihren Auftrag, nämlich die Bildung, Erziehung und Betreuung von Kindern, bestmöglich umsetzen können.

Erläuterungen zur Systematik des Bedarfsplans am Beispiel Büren-Steinhausen

Steinhausen

Verteilung nach Kibiz im Kindergartenjahr 2013/2014					
Kindergarten	Gruppenform	KKG Steinhausen		Kath. St. Christoph	
		unter 3	über 3	unter 3	über 3
I. "2 - 6"	a	2			
	b	6	4	4	5
	c	4	24		1
gesamt		12	28	4	1
II. "0 - 3"	a			5	
	b			1	
	c			5	
gesamt		0		11	
III. "3 und älter"	a				1
	b		21		2
	c		3		
gesamt			24		2
insgesamt		12	52	15	4
Anzahl gesamt		64		59	
davon Integr.kinder		1		0	

Auslastung der Einrichtungen

Anzahl Gruppen	3	3
Kinder in %	299%	324%
Kapazität in %	300%	300%

Ausbauplanung 2013/2014 (Stand 04.12.12)

Geplante Verteilung nach Kibiz im Kindergartenjahr 2013/2014						
Kindergarten	Gruppenform	KKG Steinhausen		Kath. St. Christophorus		gesamt
		unter 3	über 3	unter 3	über 3	
I. "2 - 6"		12	28	8	3	
II. "0 - 3"				10		
III. "3 und älter"			25			
gesamt		12	53	18	3	
Anzahl gesamt		65		50		
Anzahl Gruppen		3		3		

Anpassung der Ausbauplanung 2013/2014

I. "2 - 6"				
II. "0 - 3"				
III. "3 und älter"				
gesamt				
Anzahl gesamt				
Anzahl Gruppen				

Raumprogramm entsprechend Ausbau

Ausbau abgeschlossen	nein	ja
Antr. bew./im Ausb.	nein	
gef./beantr.U3-Plätze	12	13

Erläuterungen:

Gruppenformen:

- I 20 Kinder von 2 Jahren bis zur Einschulung (davon 4-6 Kinder als 2-Jährige)
- II 10 Kinder von 0 bis unter 3 Jahren
- III 25 (IIIa und b) bzw. 20 Kinder (IIIc) ab 3 Jahre und älter (auch Hortkinder)

Betreuungszeiten:

- a 25 Stunden Betreuungszeit
- b 35 Stunden Betreuungszeit
- c 45 Stunden Betreuungszeit

Kinder in %:

Je nach Gruppenform erhält jedes Kind einen vorgegebenen %-Wert:

- I 5%
- II 10%
- IIIa-b 5%
- IIIc 4%

Kapazität in %:

Je vorhandener Gruppe 100%
z.B. 3-gruppige Einrichtung = 300%

Ausbauplanung 2013/14 (Stand 04.12.12):

Im Rahmen der Ausbauplanung für jeden Kindergarten festgelegte Gruppenstruktur und Platzzahl für u3 und ü3

Anpassung der Ausbauplanung:

Die festgelegten Zielplanungsdaten (s.o.) werden jährlich auf Bedarfsgerechtigkeit und Umsetzbarkeit überprüft.

Kriterien für die Überprüfung:

- Nachfrage
- Voraussichtlich notwendige Versorgungsquote
- Raumprogramm und Ausbau-/Umwandlungsmöglichkeiten

Raumprogramm:

Bewertung des Raumprogrammes im Hinblick auf die Ausbauplanung, Anzahl der geförderten bzw. beantragten u3-Plätze

II. Die Bedarfssituation in den Städten und Gemeinden

Präsentation Verteilung KiBiz
Geburtenentwicklung und Versorgungsquoten

Kreis Paderborn gesamt
Altenbeken
Bad Lippspringe
Bad Wünnenberg
Borchen
Büren
Delbrück
Hövelhof
Lichtenau
Salzkotten

Kreis Paderborn gesamt - Teil 1

Verteilung nach Kibiz im Kindergartenjahr 2013/2014													
Kindergarten		Altenbeken		Bad Lippspringe		Bad Wünnenberg		Borchen		Büren		gesamt	
Gruppenform		unter 3	über 3	unter 3	über 3	unter 3	über 3	unter 3	über 3	unter 3	über 3	unter 3	über 3
	a	10	2	16	20	15	6	17	13	8	0	165	99
I. "2 - 6"	b	9	33	28	42	28	38	49	83	67	143	399	788
	c	12	65	37	154	16	104	23	138	46	209	247	1338
	gesamt	31	100	81	216	59	148	89	234	121	352	811	2225
	a	2		3		9		3		10		73	
II. "0 - 3"	b	9		17		18		9		28		189	
	c	13		25		22		11		26		228	
	gesamt	24		45		49		23		64		490	
	a		50		3		14		21		8		222
III. "3 und älter"	b		63		58		124		104		148		1362
	c		23		96		59		49		67		619
	gesamt		136		157		197		174		223		2203
	insgesamt	55	236	126	373	108	345	112	408	185	575	1301	4428
Anzahl gesamt		291		499		453		520		760		5729	
davon Integr.kinder		3		10		19		14		12		124	

Auslastung der Einrichtungen

Anzahl Gruppen	13	25	22,1	21	37,5	272,6
Kinder in %	1462%	2662%	2372%	2361%	3964%	29276%
Kapazität in %	1300%	2500%	2210%	2100%	3750%	27260%

Ausbauplanung 2013/2014 (Stand 04.12.2012)

Geplante Verteilung nach Kibiz im Kindergartenjahr 2013/2014													
Kindergarten		Altenbeken		Bad Lippspringe		Bad Wünnenberg		Borchen		Büren		gesamt	
Gruppenform		unter 3	über 3	unter 3	über 3	unter 3	über 3	unter 3	über 3	unter 3	über 3	unter 3	über 3
I. "2 - 6"		42	118	84	196	78	182	92	228	120	319	926	2253
II. "0 - 3"		20		38		30		30		70		431	
III. "3 und älter"			75		170		140		162		225		1877
	gesamt	62	193	122	366	108	322	122	390	190	544	1357	4130
Anzahl gesamt		255		488		430		512		734		5487	
Anzahl Gruppen		13		24,8		22,1		25,5		38		275,9	

Anpassung der Ausbauplanung 2013/2014 (Stand: 13.03.2013)

I. "2 - 6"								94	226			928	2251
II. "0 - 3"								30				441	
III. "3 und älter"									162				1852
	gesamt	0	0	0	0	0	0	124	388	0	0	1369	4103
Anzahl gesamt		0		0		0		512		0		5472	
Anzahl Gruppen								25,5				275,9	

Kreis Paderborn gesamt - Teil 2

Verteilung nach Kibiz im Kindergartenjahr 2013/2014										
Kindergarten	Delbrück		Hövelhof		Lichtenau		Salzkotten		gesamt	
Gruppenform	unter 3	über 3	unter 3	über 3	unter 3	über 3	unter 3	über 3	unter 3	über 3
a	24	20	13	0	25	18	37	20	165	99
I. "2 - 6"	b	76	112	41	89	26	80	75	168	399
c	35	229	34	166	12	62	32	211	247	1338
gesamt	135	361	88	255	63	160	144	399	811	2225
a	12		6		5		23		73	
II. "0 - 3"	b	36		11		18		43		189
c	45		32		9		45		228	
gesamt	93		49		32		111		490	
a		43		3		36		44		222
III. "3 und älter"	b		428		166		57		214	1362
c			100		66		31		128	619
gesamt		571		235		124		386		2203
insgesamt	228	932	137	490	95	284	255	785	1301	4428
Anzahl gesamt	1160		627		379		1040		5729	
davon Integr.kinder	32		13		11		10		124	

Auslastung der Einrichtungen

Anzahl Gruppen	56	29,5	19	49,5	272,6
Kinder in %	5794%	3211%	1962%	5488%	29276%
Kapazität in %	5600%	2950%	1900%	4950%	27260%

Ausbauplanung 2013/2014 (Stand 04.12.2012)

Geplante Verteilung nach Kibiz im Kindergartenjahr 2013/2014										
Kindergarten	Delbrück		Hövelhof		Lichtenau		Salzkotten		gesamt	
Gruppenform	unter 3	über 3	unter 3	über 3	unter 3	über 3	unter 3	über 3	unter 3	über 3
I. "2 - 6"	176	414	96	224	70	180	168	392	926	2253
II. "0 - 3"	75		40		25		103		431	
III. "3 und älter"		435		229		100		341		1877
gesamt	251	849	136	453	95	280	271	733	1357	4130
Anzahl gesamt	1100		589		375		1004		5487	
Anzahl Gruppen	54		29,5		19		50		275,9	

Anpassung der Ausbauplanung 2013/2014 (Stand: 13.03.2013)

I. "2 - 6"	182	428					162	378	928	2251
II. "0 - 3"	75						113		441	
III. "3 und älter"		410						341		1852
gesamt	257	838	0	0	0	0	275	719	1369	4103
Anzahl gesamt	1095		0		0		994		5472	
Anzahl Gruppen	54						50		275,9	

Kreis Paderborn gesamt

Kindergartenjahr	2007/2008	2008/2009	2009/2010	2010/2011	2011/2012	2012/2013	2013/2014	2013/2014
Geburtsjahrgänge	2001 - 2007	2002 - 2008	2003 - 2009	2004 - 2010	2005-2011	2006 - 2012	2007 - 2013	durchschnittliche Anzahl Kinder 2007-2011
Anzahl der Kinder in entsprechenden Altersgruppen								
0 bis unter 1 Jahr	1.448	1.383	1.357	1.381	1.335	1.300	1.300	1.381
1 bis unter 2 Jahre	1.477	1.471	1.388	1.360	1.433	1.359	1.300	1.426
U2 gesamt	2.925	2.854	2.745	2.741	2.768	2.659	2.600	2.807
2 bis unter 3 Jahre	1.515	1.476	1.481	1.405	1.376	1.465	1.359	1.451
U3 gesamt	4.440	4.330	4.226	4.146	4.144	4.124	3.959	4.257
3 bis unter 4-Jährige	-	-	-	1.493	1.427	1.397	1.465	1.465
4 bis unter 5-Jährige	-	-	-	1.473	1.494	1.438	1.397	1.397
5 bis unter 6-Jährige	-	-	-	1.541	1.475	1.493	1.438	1.438
6-Jährige bis Schuleintritt	-	-	-	258	112	127	146	146
3 bis zur Einschulung	5.324	5.149	4.894	4.765	4.508	4.455	4.446	4.446
0 bis zur Einschulung	9.764	9.479	9.120	8.911	8.652	8.579	8.405	8.703

Plätze in Tageseinrichtungen	Anzahl Kinder gesamt 13/14	angemeldete Kinder	
		absolut	in %
0 bis unter 1-Jährige	1.300	11	1%
1 bis unter 2-Jährige	1.300	234	18%
U2 gesamt	2.600	245	9%
2 bis unter 3 Jahre	1.359	1.056	78%
unter 3 gesamt	3.959	1.301	33%
3 bis unter 4-Jährige	1.465	1.508	99%
4 bis unter 5-Jährige	1.397	1.351	97%
5 bis unter 6-Jährige	1.438	1.401	97%
6-Jährige bis Schuleintritt	146	143	98%
über 3-Jährige gesamt	4.446	4.403	99%
zusätzl. Schulkinder über 6 J.		25	
Plätze insgesamt		5.729	
davon Integrationskinder		124	

u3-Kinder auf der Warteliste		
	2013/2014	2014/2015
0 - u2-Jährige	7	
2-Jährige	9	
U3	11	
gesamt	27	92

U3-Plätze in Kita und Tagespflege	2010/2011		2011/2012		2012/2013		2013/2014	
	absolut	in %	absolut	in %	absolut	in %	absolut	in %
U3 gesamt	927	23%	1.069	26%	198	5%	1.513	38%
davon Plätze in Tageseinrichtungen	793	19,4%	930	22%	5	0%	1.301	33%
davon Plätze in Tagespflege	134	3,3%	139	3%	193	5%	212	5%

Gemeinde Altenbeken

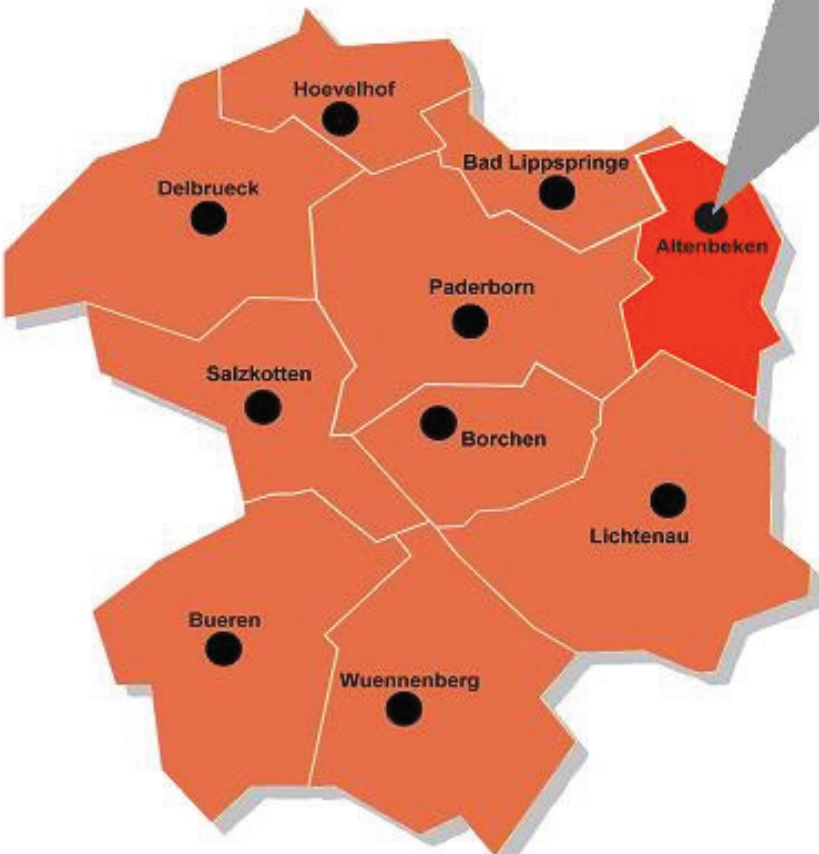

Altenbeken gesamt

Verteilung nach Kibiz im Kindergartenjahr 2013/2014							
Kindergarten	VB Altenbeken/Buke		Schwaney		gesamt		
Gruppenform	unter 3	über 3	unter 3	über 3	unter 3	über 3	
	a	8	2	2	0	10	2
I. "2 - 6"	b	7	33	2	0	9	33
	c	12	46	0	19	12	65
gesamt		27	81	4	19	31	100
	a	2		0		2	
II. "0 - 3"	b	4		5		9	
	c	6		7		13	
gesamt		12		12		24	
	a		35		15		50
III. "3 und älter"	b		45		18		63
	c		6		17		23
gesamt			86		50		136
insgesamt		39	167	16	69	55	236
Anzahl gesamt		206		85		291	
davon Integr.kinder		2		1		3	

Auslastung der Einrichtungen

Anzahl Gruppen	9	4	13
Kinder in %	1010%	452%	1462%
Kapazität in %	900%	400%	1300%

Ausbauplanung 2013/2014 (Stand 04.12.2012)

Geplante Verteilung nach Kibiz im Kindergartenjahr 2013/2014						
Kindergarten	VB Altenbeken/Buke		Schwaney		gesamt	
Gruppenform	unter 3	über 3	unter 3	über 3	unter 3	über 3
I. "2 - 6"	30	90	12	28	42	118
II. "0 - 3"	10		10		20	
III. "3 und älter"		50		25		75
gesamt	40	140	22	53	62	193
Anzahl gesamt	180		75		255	
Anzahl Gruppen	9		4		13	

Anpassung der Ausbauplanung 2013/2014 (Stand: 13.03.2013)

I. "2 - 6"					42	118
II. "0 - 3"					20	
III. "3 und älter"						75
gesamt	0	0	0	0	62	193
Anzahl gesamt	0		0		255	
Anzahl Gruppen					13	

Versorgungsbereich Altenbeken / Buke

Verteilung nach Kibiz im Kindergartenjahr 2013/2014									
Kindergarten	Gruppenform	Kath. Heilig Kreuz		Kath. St. Helena		KKG Buke		gesamt	
		unter 3	über 3	unter 3	über 3	unter 3	über 3	unter 3	über 3
I. "2 - 6"	a	2	2	6	0	0	0	8	2
	b	3	21	1	12	3	0	7	33
	c	4	14	5	18	3	14	12	46
gesamt		9	37	12	30	6	14	27	81
II. "0 - 3"	a	0		0		2		2	
	b	0		0		4		4	
	c	0		0		6		6	
gesamt		0		0		12		12	
III. "3 und älter"	a		0		10		25		35
	b		0		18		27		45
	c		0		0		6		6
gesamt			0		28		58		86
insgesamt		9	37	12	58	18	72	39	167
Anzahl gesamt		46		70		90		206	
davon Integr.kinder		0		1		1		2	

Auslastung der Einrichtungen

Anzahl Gruppen	2	3	4	9
Kinder in %	230%	322%	458%	1010%
Kapazität in %	200%	300%	400%	900%

Ausbauplanung 2013/2014 (Stand 04.12.2012)

Geplante Verteilung nach Kibiz im Kindergartenjahr 2013/2014									
Kindergarten	Gruppenform	Kath. Heilig Kreuz		Kath. St. Helena		KKG Buke		gesamt	
		unter 3	über 3	unter 3	über 3	unter 3	über 3	unter 3	über 3
I. "2 - 6"		8	32	16	44	6	14	30	90
		0		0		10		10	
II. "0 - 3"			0		0		50		50
		8	32	16	44	16	64	40	140
gesamt		8	32	16	44	16	64	40	140
Anzahl gesamt		40		60		80		180	
Anzahl Gruppen		2		3		4		9	

Anpassung der Ausbauplanung 2013/2014 (Stand: 13.03.2013)

I. "2 - 6"								30	90
II. "0 - 3"								10	
III. "3 und älter"									50
gesamt		0	0	0	0	0	0	40	140
Anzahl gesamt		0		0		0		180	
Anzahl Gruppen								9	

Raumprogramm entsprechend Ausbauplanung 2013/2014

Ausbau abgeschloss	ja	ja	nein	
Antr. bew./im Ausb.			nein	
gefö./beantr.U3-Plätz	7	6	8	21

Schwaney

Verteilung nach Kibiz im Kindergartenjahr 2013/2014				
Kindergarten	Kath. St. Johannes		gesamt	
Gruppenform	unter 3	über 3	unter 3	über 3
	a	2	2	0
I. "2 - 6"	b	2	2	0
	c		0	19
gesamt	4	19	4	19
	a		0	
II. "0 - 3"	b		5	
	c		7	
gesamt	12		12	
	a	15		15
III. "3 und älter"	b	18		18
	c	17		17
gesamt		50		50
insgesamt	16	69	16	69
Anzahl gesamt	85		85	
davon Integr.kinder	1		1	

Auslastung der Einrichtungen

Anzahl Gruppen	4	4
Kinder in %	452%	452%
Kapazität in %	400%	400%

Ausbauplanung 2013/2014 (Stand 04.12.2012)

Geplante Verteilung nach Kibiz im Kindergartenjahr 2013/2014				
Kindergarten	Kath. St. Johannes		gesamt	
Gruppenform	unter 3	über 3	unter 3	über 3
I. "2 - 6"	12	28	12	28
II. "0 - 3"	10		10	
III. "3 und älter"		25		25
gesamt	22	53	22	53
Anzahl gesamt	75		75	
Anzahl Gruppen	4		4	

Anpassung der Ausbauplanung 2013/2014 (Stand: 13.03.2013)

I. "2 - 6"			12	28
II. "0 - 3"			10	
III. "3 und älter"				25
gesamt			22	53
Anzahl gesamt			75	
Anzahl Gruppen			4	

Raumprogramm entsprechend Ausbauplanung 2013/2014

Ausbau abgeschlossen	nein	
Antr. bew./im Ausb.	ja	
gefö./beantr.U3-Plätze	10	10

Altenbeken gesamt

Kindergartenjahr	2007/2008	2008/2009	2009/2010	2010/2011	2011/2012	2012/2013	2013/2014	2013/2014
Geburtsjahrgänge	2001 - 2007	2002 - 2008	2003 - 2009	2004 - 2010	2005-2011	2006 - 2012	2007 - 2013	durchschnittliche Anzahl Kinder 2007-2012
Anzahl der Kinder in entsprechenden Altersgruppen								
0 bis unter 1 Jahr	75	78	77	77	69	57	57	72
1 bis unter 2 Jahre	70	75	79	76	84	73	57	76
U2 gesamt	145	153	156	153	153	130	114	148
2 bis unter 3 Jahre	79	65	77	81	74	88	73	77
U3 gesamt	224	218	233	234	227	218	187	226
3 bis unter 4-Jährige				78	81	74	88	88
4 bis unter 5-Jährige				59	77	80	74	74
5 bis unter 6-Jährige				82	60	79	80	80
6-Jährige bis Schuleintritt				16	7	4	12	12
3 bis zur Einschulung	323	283	239	235	225	237	254	254
0 bis zur Einschulung	547	501	472	469	452	455	441	480

Plätze in Tageseinrichtungen	Anzahl Kinder gesamt 13/14	angemeldete Kinder	
		absolut	in %
0 bis unter 1-Jährige	57	0	0%
1 bis unter 2-Jährige	57	11	19%
U2 gesamt	114	11	10%
2 bis unter 3 Jahre	73	44	60%
unter 3 gesamt	187	55	29%
3 bis unter 4-Jährige	88	80	90%
4 bis unter 5-Jährige	74	72	97%
5 bis unter 6-Jährige	80	74	93%
6-Jährige bis Schuleintritt	12	10	83%
über 3-Jährige gesamt	254	236	93%
Plätze insgesamt		291	
davon Integrationskinder		3	

U3-Plätze in Kita und Tagespflege	2010/2011 angemeldete Kinder		2011/2012 angemeldete Kinder		2012/2013 angemeldete Kinder		2013/2014 angemeldete Kinder	
	absolut	in %	absolut	in %	absolut	in %	absolut	in %
U3 gesamt	55	24%	54	23%	67	30%	75	40%
davon Plätze in Tageseinrichtungen	45	19,3%	44	19%	46	21%	55	29%
davon Plätze in Tagespflege	10	4,3%	10	4%	21	9%	20	11%

VB Altenbeken/Buke

Kindergartenjahr	2007/2008	2008/2009	2009/2010	2010/2011	2011/2012	2012/2013	2013/2014	2013/2014
Geburtsjahrgänge	2001 - 2007	2002 - 2008	2003 - 2009	2004 - 2010	2005-2011	2006 - 2012	2007 - 2013	durchschnittliche Anzahl Kinder 2007-2012
Anzahl der Kinder in entsprechenden Altersgruppen								
0 bis unter 1 Jahr	52	56	60	48	47	40	40	51
1 bis unter 2 Jahre	43	54	55	59	56	51	40	53
U2 gesamt	95	110	115	107	103	91	80	104
2 bis unter 3 Jahre	66	42	56	57	58	62	51	57
U3 gesamt	161	152	171	164	161	153	131	160
3 bis unter 4-Jährige				58	57	58	62	62
4 bis unter 5-Jährige				42	57	56	58	58
5 bis unter 6-Jährige				68	46	58	56	56
6-Jährige bis Schuleintritt				13	5	3	8	8
3 bis zur Einschulung	223	207	178	181	165	175	184	184
0 bis zur Einschulung	384	359	349	345	326	328	315	344

Plätze in Tageseinrichtungen	Anzahl Kinder gesamt 13/14	angemeldete Kinder	
		absolut	in %
0 bis unter 1-Jährige	40	0	0%
1 bis unter 2-Jährige	40	6	15%
U2 gesamt	80	6	8%
2 bis unter 3 Jahre	51	33	65%
unter 3 gesamt	131	39	30%
3 bis unter 4-Jährige	62	52	82%
4 bis unter 5-Jährige	58	56	97%
5 bis unter 6-Jährige	56	53	95%
6-Jährige bis Schuleintritt	8	6	75%
über 3-Jährige gesamt	184	167	91%
Plätze insgesamt		206	
davon Integrationskinder		2	

OT Altenbeken

Kindergartenjahr	2007/2008	2008/2009	2009/2010	2010/2011	2011/2012	2012/2013	2013/2014	2013/2014
Geburtsjahrgänge	2001 - 2007	2002 - 2008	2003 - 2009	2004 - 2010	2005-2011	2006 - 2012	2007 - 2013	durchschnittliche Anzahl Kinder 2007-2012
Anzahl der Kinder in entsprechenden Altersgruppen								
0 bis unter 1 Jahr	26	32	33	22	29	17	17	27
1 bis unter 2 Jahre	20	27	29	31	25	30	17	27
U2 gesamt	46	59	62	53	54	47	34	54
2 bis unter 3 Jahre	43	22	30	31	32	31	30	32
U3 gesamt	89	81	92	84	86	78	64	85
3 bis unter 4-Jährige				30	29	33	31	31
4 bis unter 5-Jährige				22	31	29	33	33
5 bis unter 6-Jährige				42	23	32	29	29
6-Jährige bis Schuleintritt				9	5	1	4	4
3 bis zur Einschulung	133	127	108	103	88	95	97	97
0 bis zur Einschulung	222	208	200	187	174	173	161	182

Plätze in Tageseinrichtungen	Anzahl Kinder gesamt 13/14	angemeldete Kinder	
		absolut	in %
0 bis unter 1-Jährige	17	0	0%
1 bis unter 2-Jährige	17	0	0%
U2 gesamt	34	0	0%
2 bis unter 3 Jahre	30	21	70%
unter 3 gesamt	64	21	33%
3 bis unter 4-Jährige	31	24	77%
4 bis unter 5-Jährige	33	35	106%
5 bis unter 6-Jährige	29	32	110%
6-Jährige bis Schuleintritt	4	3	75%
über 3-Jährige gesamt	97	94	97%
Plätze insgesamt		116	
davon Integrationskinder		1	

OT Buke

Kindergartenjahr	2007/2008	2008/2009	2009/2010	2010/2011	2011/2012	2012/2013	2013/2014	2013/2014
Geburtsjahrgänge	2001 - 2007	2002 - 2008	2003 - 2009	2004 - 2010	2005-2011	2006 - 2012	2007 - 2013	durchschnittliche Anzahl Kinder 2007-2012
Anzahl der Kinder in entsprechenden Altersgruppen								
0 bis unter 1 Jahr	26	24	27	26	18	23	23	24
1 bis unter 2 Jahre	23	27	26	28	31	21	23	26
U2 gesamt	49	51	53	54	49	44	46	50
2 bis unter 3 Jahre	23	20	26	26	26	31	21	25
U3 gesamt	72	71	79	80	75	75	67	75
3 bis unter 4-Jährige				28	28	25	31	31
4 bis unter 5-Jährige				20	26	27	25	25
5 bis unter 6-Jährige				26	23	26	27	27
6-Jährige bis Schuleintritt				4	0	2	4	4
3 bis zur Einschulung	90	80	70	78	77	80	87	87
0 bis zur Einschulung	162	151	149	158	152	155	154	162

Plätze in Tageseinrichtungen	Anzahl Kinder gesamt 13/14	angemeldete Kinder	
		absolut	in %
0 bis unter 1-Jährige	23	0	0%
1 bis unter 2-Jährige	23	6	26%
U2 gesamt	46	6	13%
2 bis unter 3 Jahre	21	12	57%
unter 3 gesamt	67	18	27%
3 bis unter 4-Jährige	31	27	87%
4 bis unter 5-Jährige	25	21	84%
5 bis unter 6-Jährige	27	21	78%
6-Jährige bis Schuleintritt	4	3	75%
über 3-Jährige gesamt	87	72	83%
Plätze insgesamt		90	
davon Integrationskinder		1	

OT Schwaney

Kindergartenjahr	2007/2008	2008/2009	2009/2010	2010/2011	2011/2012	2012/2013	2013/2014	2013/2014
Geburtsjahrgänge	2001 - 2007	2002 - 2008	2003 - 2009	2004 - 2010	2005-2011	2006 - 2012	2007 - 2013	durchschnittliche Anzahl Kinder 2007-2012
Anzahl der Kinder in entsprechenden Altersgruppen								
0 bis unter 1 Jahr	23	22	17	29	22	17	17	22
1 bis unter 2 Jahre	27	21	24	17	28	22	17	23
U2 gesamt	50	43	41	46	50	39	34	45
2 bis unter 3 Jahre	13	23	21	24	16	26	22	21
U3 gesamt	63	66	62	70	66	65	56	65
3 bis unter 4-Jährige				20	24	16	26	26
4 bis unter 5-Jährige				17	20	24	16	16
5 bis unter 6-Jährige				14	14	21	24	24
6-Jährige bis Schuleintritt				3	2	1	4	4
3 bis zur Einschulung	100	76	61	54	60	62	70	70
0 bis zur Einschulung	163	142	123	124	126	127	126	135

Plätze in Tageseinrichtungen	Anzahl Kinder gesamt 13/14	angemeldete Kinder	
		absolut	in %
0 bis unter 1-Jährige	17	0	0%
1 bis unter 2-Jährige	17	5	29%
U2 gesamt	34	5	15%
2 bis unter 3 Jahre	22	11	50%
unter 3 gesamt	56	16	29%
3 bis unter 4-Jährige	26	28	108%
4 bis unter 5-Jährige	16	16	100%
5 bis unter 6-Jährige	24	21	88%
6-Jährige bis Schuleintritt	4	4	100%
über 3-Jährige gesamt	70	69	99%
Plätze insgesamt		85	
davon Integrationskinder		1	

Stadt Bad Lippspringe

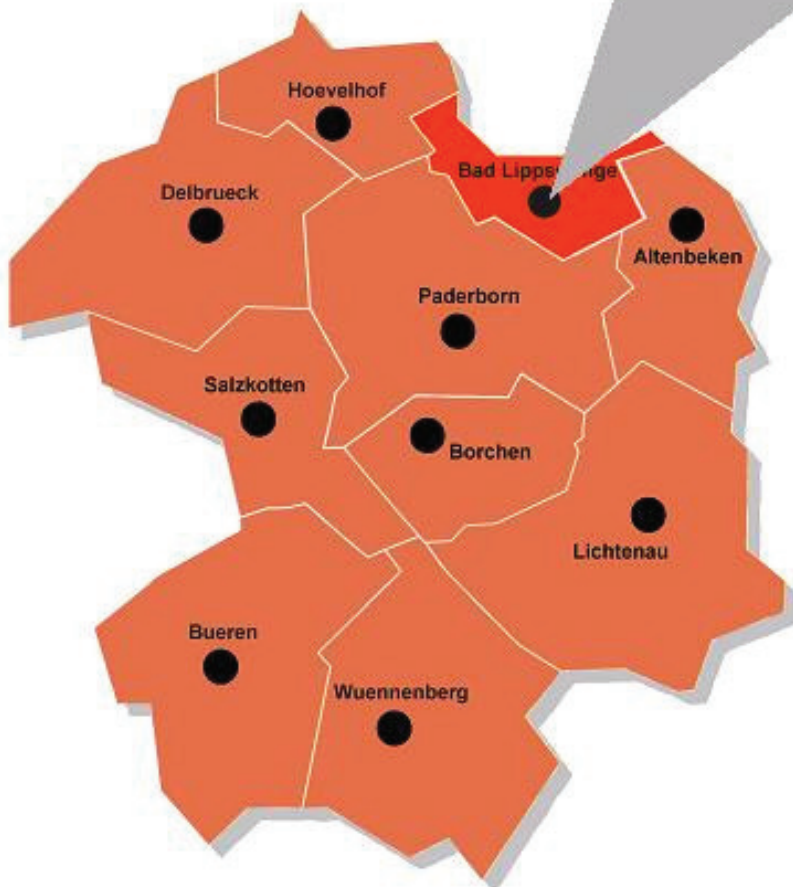

Bad Lippspringe

Verteilung nach Kibiz im Kindergartenjahr 2013/2014

Kindergarten	KKG Adolf - Kolping		KKG Detmolder Str.		KKG Kirsperbaumweg		Kath. St.Josef		Kath. St. Marien		Kath. St. Martin		Ev. KiGa Templ. Allee		DRK - Kita		gesamt		
	unter 3	über 3	unter 3	über 3	unter 3	über 3	unter 3	über 3	unter 3	über 3	unter 3	über 3	unter 3	über 3	unter 3	über 3	unter 3	über 3	
I. "2 - 6"	a	1		2	4	3	3		1	5	8	1			4	4	16	20	
	b	1	3	4	3		2	4		3	21	8		4	7	4	6	28	42
	c	3	14	4	23	9	27	2	15	4	2	3	32	8	23	4	18	37	154
gesamt		5	17	10	30	12	32	6	16	12	31	12	32	12	30	12	28	81	216
II. "0 - 3"	a	1						1								1		3	
	b	2				5		4						3		3		17	
	c	5						7						7		6		25	
gesamt		8		0		5		12		0		0		10		10		45	
III. "3 und älter"	a		1									1					1		3
	b		2				12		5			23		10		6		58	
	c		20				1		18		22	2		15		18		96	
gesamt			23		0		13		23		22	26		25		25		157	
insgesamt		13	40	10	30	17	45	18	39	12	53	12	58	22	55	22	53	126	373
Anzahl gesamt		53		40		62		57		65		70		77		75		499	
davon Integr.kinder		0		4		3		0		0		0		1		2		10	

Auslastung der Einrichtungen

Anzahl Gruppen	3	2	3	3	3	3	4	4	25
Kinder in %	305%	200%	323%	340%	325%	326%	425%	418%	2662%
Kapazität in %	300%	200%	300%	300%	300%	300%	400%	400%	2500%

Ausbauplanung 2013/2014 (Stand 04.12.2012)

Geplante Verteilung nach Kibiz im Kindergartenjahr 2013/2014

Kindergarten	KKG Adolf - Kolping		KKG Detmolder Str.		KKG Kirsperbaumweg		Kath. St.Josef		Kath. St. Marien		Kath. St. Martin		Ev. KiGa Templ. Allee		DRK - Kita		gesamt	
	unter 3	über 3	unter 3	über 3	unter 3	über 3	unter 3	über 3	unter 3	über 3	unter 3	über 3	unter 3	über 3	unter 3	über 3	unter 3	über 3
I. "2 - 6"	6	14	12	28	12	28	6	14	12	28	12	28	12	28	12	28	84	196
II. "0 - 3"	8						10						10		10		38	
III. "3 und älter"		25				25		20		25		25		25		25		170
gesamt	14	39	12	28	12	53	16	34	12	53	12	53	22	53	22	53	122	366
Anzahl gesamt	53		40		65		50		65		65		75		75		488	
Anzahl Gruppen	2,8		2		3		3		3		3		4		4		24,8	

Anpassung der Ausbauplanung 2013/2014 (Stand: 13.03.2013)

I. "2 - 6"																	84	196
II. "0 - 3"																	38	
III. "3 und älter"																		170
gesamt																	122	366
Anzahl gesamt																	488	
Anzahl Gruppen																	24,8	

Raumprogramm entsprechend Ausbauplanung 2013/2014

Ausbau abgeschlossen	ja	ja	ja	nein	ja	nein	ja	ja
Antr. bew./im Ausb.				nein		ja		
gefö./beantr.U3-Plätze	12	10	11	10	12	12	22	16
	105							

Bad Lippspringe gesamt

Kindergartenjahr	2007/2008	2008/2009	2009/2010	2010/2011	2011/2012	2012/2013	2013/2014	2013/2014
Geburtsjahrgänge	2001 - 2007	2002 - 2008	2003 - 2009	2004 - 2010	2005-2011	2006 - 2012	2007 - 2013	durchschnittliche Anzahl Kinder 2007-2012
Anzahl der Kinder in entsprechenden Altersgruppen								
0 bis unter 1 Jahr	126	118	113	123	137	120	120	123
1 bis unter 2 Jahre	139	126	119	114	131	145	120	129
U2 gesamt	265	244	232	237	268	265	240	252
2 bis unter 3 Jahre	140	136	124	125	109	125	145	127
U3 gesamt	405	380	356	362	377	390	385	378
3 bis unter 4-Jährige				130	128	115	125	125
4 bis unter 5-Jährige				143	125	128	115	115
5 bis unter 6-Jährige				147	141	123	128	128
6-Jährige bis Schuleintritt				19	6	12	14	14
3 bis zur Einschulung	419	423	437	439	400	378	382	382
0 bis zur Einschulung	824	803	793	801	777	768	767	760

Plätze in Tageseinrichtungen	Anzahl Kinder gesamt 13/14	angemeldete Kinder	
		absolut	in %
0 bis unter 1-Jährige	120	0	0%
1 bis unter 2-Jährige	120	25	21%
U2 gesamt	240	25	10%
2 bis unter 3 Jahre	145	101	70%
unter 3 gesamt	385	126	33%
3 bis unter 4-Jährige	125	121	97%
4 bis unter 5-Jährige	115	115	100%
5 bis unter 6-Jährige	128	125	98%
6-Jährige bis Schuleintritt	14	12	86%
über 3-Jährige gesamt	382	373	98%
Plätze insgesamt		499	
davon Integrationskinder		10	

U3-Plätze in Kita und Tagespflege	2010/2011 angemeldete Kinder		2011/2012 angemeldete Kinder		2012/2013 angemeldete Kinder		2013/2014 angemeldete Kinder	
	absolut	in %	absolut	in %	absolut	in %	absolut	in %
U3 gesamt	85	25%	91	24%	110	27%	139	36%
davon Plätze in Tageseinrichtungen	79	23%	83	22%	103	25%	126	33%
davon Plätze in Tagespflege	6	2%	8	2%	7	2%	13	3%

Stadt Bad Wünnenberg

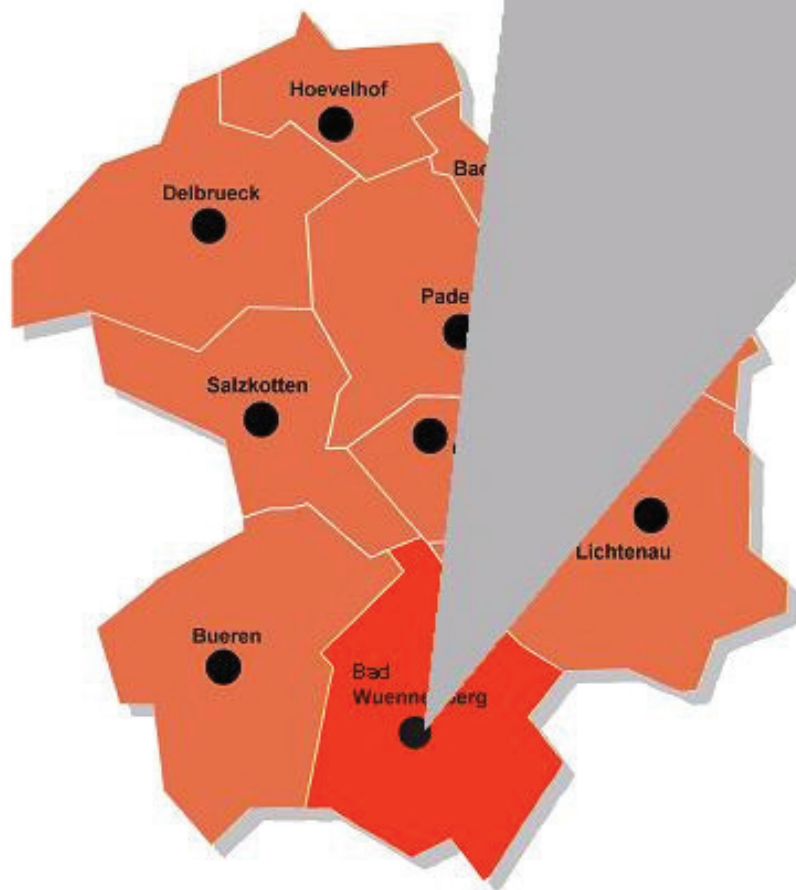

Bleiwäsche

Verteilung nach Kibiz im Kindergartenjahr 2013/2014					
Kindergarten		KKG Bleiwäsche (Zweck)		gesamt	
Gruppenform		unter 3	über 3	unter 3	über 3
	a	1		1	0
I. "2 - 6"	b	1		1	0
	c	4	14	4	14
gesamt		6	14	6	14
	a			0	
II. "0 - 3"	b	1		1	
	c			0	
gesamt		1		1	
	a		1		1
III. "3 und älter"	b		11		11
	c		1		1
gesamt			13		13
insgesamt		7	27	7	27
Anzahl gesamt		34		34	
davon Integr.kinder		1		1	

Auslastung der Einrichtungen

Anzahl Gruppen	1,6	1,6
Kinder in %	163%	163%
Kapazität in %	160%	160%

Ausbauplanung 2013/2014 (Stand 04.12.2012)

Geplante Verteilung nach Kibiz im Kindergartenjahr 2013/2014					
Kindergarten		KKG Bleiwäsche (Zweck)		gesamt	
Gruppenform		unter 3	über 3	unter 3	über 3
I. "2 - 6"		6	14	6	14
II. "0 - 3"				0	
III. "3 und älter"			15		15
gesamt		6	29	6	29
Anzahl gesamt		35		35	
Anzahl Gruppen		1,6		1,6	

Anpassung der Ausbauplanung 2013/2014 (Stand: 13.03.2013)

I. "2 - 6"				6	14
II. "0 - 3"				0	
III. "3 und älter"					15
gesamt				6	29
Anzahl gesamt				35	
Anzahl Gruppen				1,6	

Raumprogramm entsprechend Ausbauplanung 2013/2014

Ausbau abgeschlossen	ja	
Antr. bew./im Ausb.		
gefö./beantr.U3-Plätze	5	5

Versorgungsbereich Fürstenberg / Elisenhof

Verteilung nach Kibiz im Kindergartenjahr 2013/2014							
Kindergarten	KKG Fürstenb. I (Rappe)		KKG Fürstenb. II (Lumm)		gesamt		
Gruppenform	unter 3	über 3	unter 3	über 3	unter 3	über 3	
I. "2 - 6"	a	0	0	1	0	1	0
	b	0	0	5	1	5	1
	c	0	0	0	15	0	15
gesamt	0	0	6	16	6	16	
II. "0 - 3"	a	2	0	0	2	0	
	b	3	0	0	3	0	
	c	7	1	0	8	0	
gesamt	12	0	1	0	13	0	
III. "3 und älter"	a	0	1	2	0	3	
	b	0	12	14	0	26	
	c	0	30	0	0	30	
gesamt	0	43	16	0	16	59	
insgesamt	12	43	7	32	19	75	
Anzahl gesamt	55		39		94		
davon Integr.kinder	3		2		5		

Auslastung der Einrichtungen

Anzahl Gruppen	3	1,5	4,5
Kinder in %	322%	184%	506%
Kapazität in %	300%	150%	450%

Ausbauplanung 2013/2014 (Stand 04.12.2012)

Geplante Verteilung nach Kibiz im Kindergartenjahr 2013/2014						
Kindergarten	KKG Fürstenb. I (Rappe)		KKG Fürstenb. II (Lumm)		gesamt	
Gruppenform	unter 3	über 3	unter 3	über 3	unter 3	über 3
I. "2 - 6"	0	0	6	14	6	14
II. "0 - 3"	10	0	0	0	10	0
III. "3 und älter"	0	50	0	0	0	50
gesamt	10	50	6	14	16	64
Anzahl gesamt	60		20		80	
Anzahl Gruppen	3		1,5		4,5	

Anpassung der Ausbauplanung 2013/2014 (Stand: 13.03.2013)

I. "2 - 6"	0	0	0	0	6	14
II. "0 - 3"	0	0	0	0	10	0
III. "3 und älter"	0	0	0	0	0	50
gesamt	0	0	0	0	16	64
Anzahl gesamt	0		0		80	
Anzahl Gruppen	0		0		4,5	

Raumprogramm entsprechend Ausbauplanung 2013/2014

Ausbau abgeschlossen	nein	nein	
Antr. bew./im Ausb.	nein	nein	
gefö./beantr.U3-Plätz	4	2	6

Bad Wünnenberg

Verteilung nach Kibiz im Kindergartenjahr 2013/2014						
Kindergarten	KKG BaWü I (Rass.,Sport)		KKG BaWü II (Schöne A)		gesamt	
Gruppenform	unter 3	über 3	unter 3	über 3	unter 3	über 3
	a	3	3	2	5	3
I. "2 - 6"	b	3	25	8	11	28
	c	6		2	8	25
gesamt		12	28	12	24	56
	a	3			3	
II. "0 - 3"	b	3			3	
	c	4			4	
gesamt		10		0	10	
	a			2		2
III. "3 und älter"	b		3	21		24
	c		17	1		18
gesamt			20	24		44
insgesamt		22	48	12	52	100
Anzahl gesamt		70		64		134
davon Integr.kinder		2		2		4

Auslastung der Einrichtungen

Anzahl Gruppen	4	3	7
Kinder in %	397%	297%	694%
Kapazität in %	400%	300%	700%

Ausbauplanung 2013/2014 (Stand 04.12.2012)

Geplante Verteilung nach Kibiz im Kindergartenjahr 2013/2014						
Kindergarten	KG BaWü I (Rass.,Sport)		KKG BaWü II (Schöne A)		gesamt	
Gruppenform	unter 3	über 3	unter 3	über 3	unter 3	über 3
I. "2 - 6"	12	28	12	28	24	56
II. "0 - 3"	10				10	
III. "3 und älter"		25		25		50
gesamt	22	53	12	53	34	106
Anzahl gesamt	75		65		140	
Anzahl Gruppen	4		3		7	

Anpassung der Ausbauplanung 2013/2014 (Stand: 13.03.2013)

I. "2 - 6"					24	56
II. "0 - 3"					10	
III. "3 und älter"						50
gesamt	0	0	0	0	34	106
Anzahl gesamt	0		0		140	
Anzahl Gruppen					7	

Raumprogramm entsprechend Ausbauplanung 2013/2014

Ausbau abgeschlossen	nein	ja	
Antr. bew./im Ausb.	nein		
gefö./beantr.U3-Plätz	19	11	30

Versorgungsbereich Haaren / Helmern

Verteilung nach Kibiz im Kindergartenjahr 2013/2014									
Kindergarten		KKG Haaren I (Zauberl.)		KKG Haaren II (Sterntale)		KKG Helmern (Sternsch.)		gesamt	
Gruppenform		unter 3	über 3	unter 3	über 3	unter 3	über 3	unter 3	über 3
	a	1	3	1	0	4	0	6	3
I. "2 - 6"	b	5	6	3	2	0	1	8	9
	c	0	7	2	15	1	14	3	36
gesamt		6	16	6	17	5	15	17	48
	a	0		0		1		1	
II. "0 - 3"	b	3		1		3		7	
	c	0		3		3		6	
gesamt		3		4		7		14	
	a		0		3		2		5
III. "3 und älter"	b		22		10		11		43
	c		0		2		4		6
gesamt			22		15		17		54
insgesamt		9	38	10	32	12	32	31	102
Anzahl gesamt		47		42		44		133	
davon Integr.kinder		2		3		3		8	

Auslastung der Einrichtungen

Anzahl Gruppen	2	2	2	6
Kinder in %	228%	217%	242%	687%
Kapazität in %	200%	200%	200%	600%

Ausbauplanung 2013/2014 (Stand 04.12.2012)

Geplante Verteilung nach Kibiz im Kindergartenjahr 2013/2014									
Kindergarten		KKG Haaren I (Zauberl.)		KKG Haaren II (Sterntale)		KKG Helmern (Sternsch.)		gesamt	
Gruppenform		unter 3	über 3	unter 3	über 3	unter 3	über 3	unter 3	über 3
I. "2 - 6"		6	14	6	14	12	28	24	56
II. "0 - 3"		0		10		0		10	
III. "3 und älter"			25		0		0		25
gesamt		6	39	16	14	12	28	34	81
Anzahl gesamt		45		30		40		115	
Anzahl Gruppen		2		2		2		6	

Anpassung der Ausbauplanung 2013/2014 (Stand: 13.03.2013)

I. "2 - 6"								24	56
II. "0 - 3"								10	
III. "3 und älter"									25
gesamt		0	0	0	0	0	0	34	81
Anzahl gesamt		0		0		0		115	
Anzahl Gruppen								6	

Raumprogramm entsprechend Ausbauplanung 2013/2014

Ausbau abgeschlossen	ja	ja	ja	
Antr. bew./im Ausb.				
gefö./beantr. U3-Plätze	6	16	8	30

Leiberg

Verteilung nach Kibiz im Kindergartenjahr 2013/2014				
Kindergarten	KKG Leiberg (Regenb.)		gesamt	
Gruppenform	unter 3	über 3	unter 3	über 3
I. "2 - 6"	a	2	2	0
	b	3	3	0
	c	1	14	1
gesamt	6	14	6	14
II. "0 - 3"	a	3	3	
	b	4	4	
	c	4	4	
gesamt	11		11	
III. "3 und älter"	a		3	3
	b		20	20
	c		4	4
gesamt		27		27
insgesamt	17	41	17	41
Anzahl gesamt	58		58	
davon Integr.kinder	1		1	

Auslastung der Einrichtungen

Anzahl Gruppen	3	3
Kinder in %	322%	322%
Kapazität in %	300%	300%

Ausbauplanung 2013/2014 (Stand 04.12.2012)

Geplante Verteilung nach Kibiz im Kindergartenjahr 2013/2014				
Kindergarten	KKG Leiberg (Regenb.)		gesamt	
Gruppenform	unter 3	über 3	unter 3	über 3
I. "2 - 6"	18	42	18	42
II. "0 - 3"			0	
III. "3 und älter"				0
gesamt	18	42	18	42
Anzahl gesamt	60		60	
Anzahl Gruppen	3		3	

Anpassung der Ausbauplanung 2013/2014 (Stand: 13.03.2013)

I. "2 - 6"			18	42
II. "0 - 3"			0	
III. "3 und älter"				0
gesamt			18	42
Anzahl gesamt			60	
Anzahl Gruppen			3	

Raumprogramm entsprechend Ausbauplanung 2013/2014

Ausbau abgeschloss	ja	
Antr. bew./im Ausb.		
gefö./beantr.U3-Plätz	11	11

Bad Wünnenberg gesamt

Kindergartenjahr	2007/2008	2008/2009	2009/2010	2010/2011	2011/2012	2012/2013	2013/2014	2013/2014
Geburtsjahrgänge	2001 - 2007	2002 - 2008	2003 - 2009	2004 - 2010	2005-2011	2006 - 2012	2007 - 2013	durchschnittliche Anzahl Kinder 2007-2012
Anzahl der Kinder in entsprechenden Altersgruppen								
0 bis unter 1 Jahr	124	102	102	99	86	105	105	103
1 bis unter 2 Jahre	119	124	101	107	103	86	105	107
U2 gesamt	243	226	203	206	189	191	210	210
2 bis unter 3 Jahre	123	122	116	96	108	103	86	111
U3 gesamt	366	348	319	302	297	294	296	321
3 bis unter 4-Jährige				120	99	109	103	103
4 bis unter 5-Jährige				118	123	103	109	109
5 bis unter 6-Jährige				126	122	126	103	103
6-Jährige bis Schuleintritt				16	8	10	9	9
3 bis zur Einschulung	448	430	397	380	352	348	324	324
0 bis zur Einschulung	814	778	716	682	649	642	620	645

Plätze in Tageseinrichtungen	Anzahl Kinder gesamt 13/14	angemeldete Kinder	
		absolut	in %
0 bis unter 1-Jährige	105	0	0%
1 bis unter 2-Jährige	105	22	21%
U2 gesamt	210	22	10%
2 bis unter 3 Jahre	86	86	100%
unter 3 gesamt	296	108	36%
3 bis unter 4-Jährige	103	126	117%
4 bis unter 5-Jährige	109	108	99%
5 bis unter 6-Jährige	103	102	99%
6-Jährige bis Schuleintritt	9	9	100%
über 3-Jährige gesamt	324	345	106%
Plätze insgesamt		453	
davon Integrationskinder		19	

U3-Plätze in Kita und Tagespflege	2010/2011 angemeldete Kinder		2011/2012 angemeldete Kinder		2012/2013 angemeldete Kinder		2013/2014 angemeldete Kinder	
	absolut	in %	absolut	in %	absolut	in %	absolut	in %
U3 gesamt	91	30%	111	37%	114	41%	120	41%
davon Plätze in Tageseinrichtungen	82	27%	104	35%	101	37%	108	36%
davon Plätze in Tagespflege	9	3%	7	2%	13	5%	12	4%

OT Bad Wünnenberg

Kindergartenjahr	2007/2008	2008/2009	2009/2010	2010/2011	2011/2012	2012/2013	2013/2014	2013/2014
Geburtsjahrgänge	2001 - 2007	2002 - 2008	2003 - 2009	2004 - 2010	2005-2011	2006 - 2012	2007 - 2013	durchschnittliche Anzahl Kinder 2007-2012
Anzahl der Kinder in entsprechenden Altersgruppen								
0 bis unter 1 Jahr	42	28	30	27	29	36	36	32
1 bis unter 2 Jahre	42	43	29	30	31	30	36	34
U2 gesamt	84	71	59	57	60	66	72	66
2 bis unter 3 Jahre	43	42	41	25	27	32	30	35
U3 gesamt	127	113	100	82	87	98	102	101
3 bis unter 4-Jährige				40	28	28	32	32
4 bis unter 5-Jährige				39	40	30	28	28
5 bis unter 6-Jährige				42	39	42	30	30
6-Jährige bis Schuleintritt				4	3	3	2	2
3 bis zur Einschulung	129	136	130	125	110	103	92	92
0 bis zur Einschulung	256	249	230	207	197	201	194	193

Plätze in Tageseinrichtungen	Anzahl Kinder gesamt 13/14	angemeldete Kinder	
		absolut	in %
0 bis unter 1-Jährige	36	0	0%
1 bis unter 2-Jährige	36	7	19%
U2 gesamt	72	7	10%
2 bis unter 3 Jahre	30	27	90%
unter 3 gesamt	102	34	33%
3 bis unter 4-Jährige	32	42	116%
4 bis unter 5-Jährige	28	28	100%
5 bis unter 6-Jährige	30	28	93%
6-Jährige bis Schuleintritt	2	2	100%
über 3-Jährige gesamt	92	100	109%
Plätze insgesamt		134	
davon Integrationskinder		4	

OT Bleiwäsche

Kindergartenjahr	2007/2008	2008/2009	2009/2010	2010/2011	2011/2012	2012/2013	2013/2014	2013/2014
Geburtsjahrgänge	2001 - 2007	2002 - 2008	2003 - 2009	2004 - 2010	2005-2011	2006 - 2012	2007 - 2013	durchschnittliche Anzahl Kinder 2007-2012
Anzahl der Kinder in entsprechenden Altersgruppen								
0 bis unter 1 Jahr	11	7	13	10	6	2	2	8
1 bis unter 2 Jahre	7	11	7	12	10	7	2	9
U2 gesamt	18	18	20	22	16	9	4	17
2 bis unter 3 Jahre	8	8	11	7	13	12	7	10
U3 gesamt	26	26	31	29	29	21	11	27
3 bis unter 4-Jährige				13	6	13	12	12
4 bis unter 5-Jährige				9	12	6	13	13
5 bis unter 6-Jährige				9	8	12	6	6
6-Jährige bis Schuleintritt				2	0	1	0	0
3 bis zur Einschulung	33	33	30	33	26	32	31	31
0 bis zur Einschulung	59	59	61	62	55	53	42	58

Plätze in Tageseinrichtungen	Anzahl Kinder gesamt 13/14	angemeldete Kinder	
		absolut	in %
0 bis unter 1-Jährige	2	0	0%
1 bis unter 2-Jährige	2	0	0%
U2 gesamt	4	0	0%
2 bis unter 3 Jahre	7	7	100%
unter 3 gesamt	11	7	64%
3 bis unter 4-Jährige	12	11	92%
4 bis unter 5-Jährige	13	10	77%
5 bis unter 6-Jährige	6	6	100%
6-Jährige bis Schuleintritt	0	0	0%
über 3-Jährige gesamt	31	27	87%
Plätze insgesamt		34	
davon Integrationskinder		1	

VB Fürstenberg/Elisenhof

Kindergartenjahr	2007/2008	2008/2009	2009/2010	2010/2011	2011/2012	2012/2013	2013/2014	2013/2014	Veränderung
Geburtsjahrgänge	2001 - 2007	2002 - 2008	2003 - 2009	2004 - 2010	2005-2011	2006 - 2012	2007 - 2013	durchschnittliche Anzahl Kinder	11/12 bis 13/14
								2007-2012	
Anzahl der Kinder in entsprechenden Altersgruppen									
0 bis unter 1 Jahr	19	21	19	20	14	22	22	19	+ 8
1 bis unter 2 Jahre	22	19	22	22	18	14	22	20	+ 4
U2 gesamt	41	40	41	42	32	36	44	39	+ 12
2 bis unter 3 Jahre	24	22	18	22	26	20	14	22	- 12
U3 gesamt	65	62	59	64	58	56	58	61	0
3 bis unter 4-Jährige				20	20	25	20	20	0
4 bis unter 5-Jährige				23	21	21	25	25	+ 4
5 bis unter 6-Jährige				26	25	22	21	21	- 4
6-Jährige bis Schuleintritt				4	1	4	2	2	+ 1
3 bis zur Einschulung	94	95	85	73	67	72	68	68	+ 1
0 bis zur Einschulung	159	157	144	137	125	128	126	129	+ 1

Plätze in Tageseinrichtungen	Anzahl Kinder gesamt 13/14	angemeldete Kinder	
		absolut	in %
0 bis unter 1-Jährige	22	0	0%
1 bis unter 2-Jährige	22	6	27%
U2 gesamt	44	6	14%
2 bis unter 3 Jahre	14	13	93%
unter 3 gesamt	58	19	33%
3 bis unter 4-Jährige	20	25	120%
4 bis unter 5-Jährige	25	27	108%
5 bis unter 6-Jährige	21	21	100%
6-Jährige bis Schuleintritt	2	2	100%
über 3-Jährige gesamt	68	75	110%
Plätze insgesamt		94	
davon Integrationskinder		5	

Veränderung
11/12 bis 13/14
mit durchschn.
Anzahl Kinder
+ 5
+ 2
+ 7
- 4
+ 3
0
+ 4
- 4
+ 1
+ 1
+ 4

VB Haaren/Helmern

Kindergartenjahr	2007/2008	2008/2009	2009/2010	2010/2011	2011/2012	2012/2013	2013/2014	2013/2014
Geburtsjahrgänge	2001 - 2007	2002 - 2008	2003 - 2009	2004 - 2010	2005-2011	2006 - 2012	2007 - 2013	durchschnittliche Anzahl Kinder 2007-2012
Anzahl der Kinder in entsprechenden Altersgruppen								
0 bis unter 1 Jahr	37	30	24	33	24	37	37	31
1 bis unter 2 Jahre	25	36	29	27	34	23	37	29
U2 gesamt	62	66	53	60	58	60	74	60
2 bis unter 3 Jahre	36	27	34	29	26	34	23	31
U3 gesamt	98	93	87	89	84	94	97	91
3 bis unter 4-Jährige				35	32	27	34	34
4 bis unter 5-Jährige				25	36	33	27	27
5 bis unter 6-Jährige				36	28	35	33	33
6-Jährige bis Schuleintritt				5	1	1	2	2
3 bis zur Einschulung	137	120	100	101	97	96	96	96
0 bis zur Einschulung	235	213	187	190	181	190	193	187

Plätze in Tageseinrichtungen	Anzahl Kinder gesamt 13/14	angemeldete Kinder	
		absolut	in %
0 bis unter 1-Jährige	37	0	0%
1 bis unter 2-Jährige	37	7	19%
U2 gesamt	74	7	9%
2 bis unter 3 Jahre	23	24	104%
unter 3 gesamt	97	31	32%
3 bis unter 4-Jährige	34	38	112%
4 bis unter 5-Jährige	27	28	104%
5 bis unter 6-Jährige	33	34	103%
6-Jährige bis Schuleintritt	2	2	100%
über 3-Jährige gesamt	96	102	106%
Plätze insgesamt		133	
davon Integrationskinder		8	

OT Haaren

Kindergartenjahr	2007/2008	2008/2009	2009/2010	2010/2011	2011/2012	2012/2013	2013/2014	2013/2014
Geburtsjahrgänge	2001 - 2007	2002 - 2008	2003 - 2009	2004 - 2010	2005-2011	2006 - 2012	2007 - 2013	durchschnittliche Anzahl Kinder 2007-2012
Anzahl der Kinder in entsprechenden Altersgruppen								
0 bis unter 1 Jahr	31	22	18	23	18	27	27	23
1 bis unter 2 Jahre	18	29	21	20	23	17	27	21
U2 gesamt	49	51	39	43	41	44	54	45
2 bis unter 3 Jahre	26	19	27	21	19	23	17	23
U3 gesamt	75	70	66	64	60	67	71	67
3 bis unter 4-Jährige				27	23	20	23	23
4 bis unter 5-Jährige				17	30	23	20	20
5 bis unter 6-Jährige				27	20	29	23	23
6-Jährige bis Schuleintritt				2	1	1	2	2
3 bis zur Einschulung	111	93	75	73	74	73	68	68
0 bis zur Einschulung	186	163	141	137	134	140	139	135

Plätze in Tageseinrichtungen	Anzahl Kinder gesamt 13/14	angemeldete Kinder	
		absolut	in %
0 bis unter 1-Jährige	27	0	0%
1 bis unter 2-Jährige	27	4	15%
U2 gesamt	54	4	7%
2 bis unter 3 Jahre	17	15	88%
unter 3 gesamt	71	19	27%
3 bis unter 4-Jährige	23	25	109%
4 bis unter 5-Jährige	20	20	100%
5 bis unter 6-Jährige	23	23	100%
6-Jährige bis Schuleintritt	2	2	100%
über 3-Jährige gesamt	68	70	103%
Plätze insgesamt		89	
davon Integrationskinder		5	

OT Helmern

Kindergartenjahr	2007/2008	2008/2009	2009/2010	2010/2011	2011/2012	2012/2013	2013/2014	2013/2014
Geburtsjahrgänge	2001 - 2007	2002 - 2008	2003 - 2009	2004 - 2010	2005-2011	2006 - 2012	2007 - 2013	durchschnittliche Anzahl Kinder 2007-2012
Anzahl der Kinder in entsprechenden Altersgruppen								
0 bis unter 1 Jahr	6	8	6	10	6	10	10	8
1 bis unter 2 Jahre	7	7	8	7	11	6	10	8
U2 gesamt	13	15	14	17	17	16	20	15
2 bis unter 3 Jahre	10	8	7	8	7	11	6	9
U3 gesamt	23	23	21	25	24	27	26	24
3 bis unter 4-Jährige				8	9	7	11	11
4 bis unter 5-Jährige				8	6	10	7	7
5 bis unter 6-Jährige				9	8	6	10	10
6-Jährige bis Schuleintritt				3	0	0	0	0
3 bis zur Einschulung	26	27	25	28	23	23	28	28
0 bis zur Einschulung	49	50	46	53	47	50	54	52

Plätze in Tageseinrichtungen	Anzahl Kinder gesamt 13/14	angemeldete Kinder	
		absolut	in %
0 bis unter 1-Jährige	10	0	0%
1 bis unter 2-Jährige	10	3	30%
U2 gesamt	20	3	15%
2 bis unter 3 Jahre	6	9	150%
unter 3 gesamt	26	12	46%
3 bis unter 4-Jährige	11	13	118%
4 bis unter 5-Jährige	7	8	114%
5 bis unter 6-Jährige	10	11	110%
6-Jährige bis Schuleintritt	0	0	0%
über 3-Jährige gesamt	28	32	114%
Plätze insgesamt		44	
davon Integrationskinder		3	

OT Leiberg

Kindergartenjahr	2007/2008	2008/2009	2009/2010	2010/2011	2011/2012	2012/2013	2013/2014	2013/2014
Geburtsjahrgänge	2001 - 2007	2002 - 2008	2003 - 2009	2004 - 2010	2005-2011	2006 - 2012	2007 - 2013	durchschnittliche Anzahl Kinder 2007-2012
Anzahl der Kinder in entsprechenden Altersgruppen								
0 bis unter 1 Jahr	15	16	16	9	13	8	8	13
1 bis unter 2 Jahre	23	15	14	16	10	12	8	15
U2 gesamt	38	31	30	25	23	20	16	28
2 bis unter 3 Jahre	12	23	12	13	16	10	12	14
U3 gesamt	50	54	42	38	39	30	28	42
3 bis unter 4-Jährige				12	13	16	10	10
4 bis unter 5-Jährige				22	14	13	16	16
5 bis unter 6-Jährige				13	22	15	13	13
6-Jährige bis Schuleintritt				1	3	1	3	3
3 bis zur Einschulung	55	46	52	48	52	45	42	42
0 bis zur Einschulung	105	100	94	86	91	75	70	84

Plätze in Tageseinrichtungen	Anzahl Kinder gesamt 13/14	angemeldete Kinder	
		absolut	in %
0 bis unter 1-Jährige	8	0	0%
1 bis unter 2-Jährige	8	2	25%
U2 gesamt	16	2	13%
2 bis unter 3 Jahre	12	15	125%
unter 3 gesamt	28	17	61%
3 bis unter 4-Jährige	10	10	100%
4 bis unter 5-Jährige	16	15	94%
5 bis unter 6-Jährige	13	13	100%
6-Jährige bis Schuleintritt	3	3	100%
über 3-Jährige gesamt	42	41	98%
Plätze insgesamt		58	
davon Integrationskinder		1	

Gemeinde Borchen

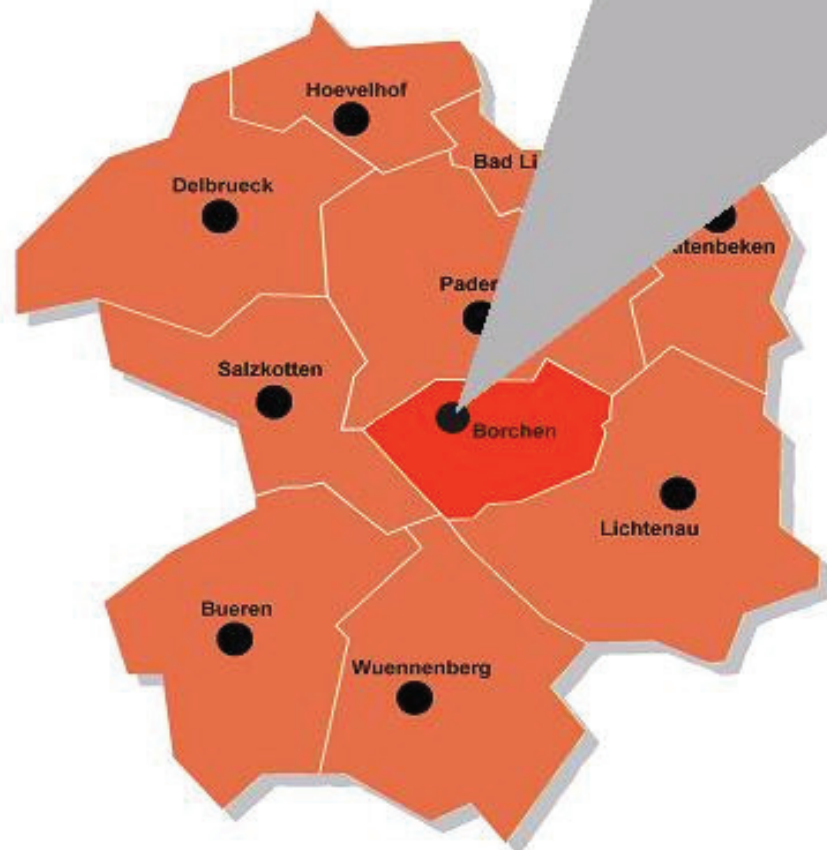
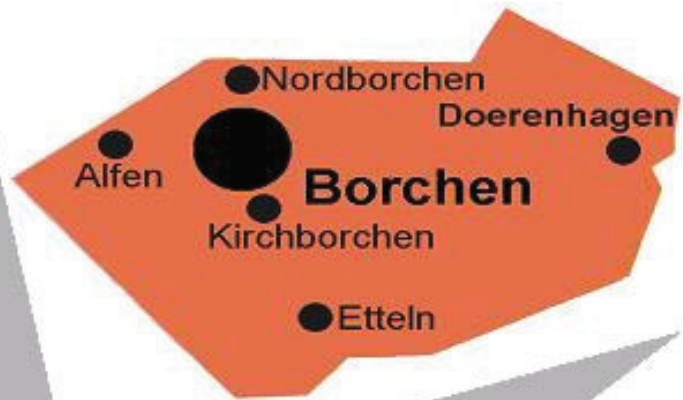

Borchen gesamt

Verteilung nach Kibiz im Kindergartenjahr 2013/2014													
Kindergarten	Alfen		Dörenhagen		Etteln		VB Borchen		Schloß Hamborn		gesamt		
Gruppenform	unter 3	über 3	unter 3	über 3	unter 3	über 3	unter 3	über 3	unter 3	über 3	unter 3	über 3	
I. "2 - 6"	a	3	0	3	1	6	11	5	1	0	0	17	13
	b	4	2	5	10	4	10	27	45	9	16	49	83
	c	5	27	4	21	2	10	9	66	3	14	23	138
gesamt		12	29	12	32	12	31	41	112	12	30	89	234
II. "0 - 3"	a	0		0		0		3		0		3	
	b	0		1		0		8		0		9	
	c	0		2		1		8		0		11	
gesamt		0		3		1		19		0		23	
III. "3 und älter"	a		7		0		0		14		0		21
	b		18		15		0		51		20		104
	c		0		2		0		45		2		49
gesamt			25		17		0		110		22		174
insgesamt		12	54	15	49	13	31	60	222	12	52	112	408
Anzahl gesamt		66		64		44		282		64		520	
davon Integr.kinder		2		4		2		4		2		14	

Auslastung der Einrichtungen

Anzahl Gruppen	3	3	2	11	2	21
Kinder in %	305%	320%	225%	1220%	291%	2361%
Kapazität in %	300%	300%	200%	1100%	200%	2100%

Ausbauplanung 2013/2014 (Stand 04.12.2012)

Geplante Verteilung nach Kibiz im Kindergartenjahr 2013/2014												
Kindergarten	Alfen		Dörenhagen		Etteln		VB Borchen		Schloß Hamborn		gesamt	
Gruppenform	unter 3	über 3	unter 3	über 3	unter 3	über 3	unter 3	über 3	unter 3	über 3	unter 3	über 3
I. "2 - 6"	8	22	12	28	8	22	52	128	12	28	92	228
II. "0 - 3"	5		0		5		20		0		30	
III. "3 und älter"		25		25		25		87		0		162
gesamt	13	47	12	53	13	47	72	215	12	28	122	390
Anzahl gesamt	60		65		60		287		40		512	
Anzahl Gruppen	3		3		3		14,5		2		25,5	

Anpassung der Ausbauplanung 2013/2014 (Stand: 13.03.2013)

I. "2 - 6"							54	126			94	226
II. "0 - 3"							20				30	
III. "3 und älter"								87				162
gesamt	0	0	0	0	0	0	74	213	0	0	124	388
Anzahl gesamt	0		0		0		287		0		512	
Anzahl Gruppen							14,5				25,5	

Alfen

Verteilung nach Kibiz im Kindergartenjahr 2013/2014				
Kindergarten	KKG Alfen		gesamt	
Gruppenform	unter 3	über 3	unter 3	über 3
	a	3	3	0
I. "2 - 6"	b	4	4	2
	c	5	5	27
gesamt		12	12	29
	a		0	
II. "0 - 3"	b		0	
	c		0	
gesamt		0	0	
	a			7
III. "3 und älter"	b	7		18
	c	18		0
gesamt		25		25
insgesamt		12	12	54
Anzahl gesamt		66	66	
davon Integr.kinder		2	2	

Auslastung der Einrichtungen

Anzahl Gruppen	3	3
Kinder in %	305%	305%
Kapazität in %	300%	300%

Ausbauplanung 2013/2014 (Stand 04.12.2012)

Geplante Verteilung nach Kibiz im Kindergartenjahr 2013/2014				
Kindergarten	KKG Alfen		gesamt	
Gruppenform	unter 3	über 3	unter 3	über 3
I. "2 - 6"	8	22	8	22
II. "0 - 3"	5		5	
III. "3 und älter"		25		25
gesamt	13	47	13	47
Anzahl gesamt	60		60	
Anzahl Gruppen	3		3	

Anpassung der Ausbauplanung 2013/2014 (Stand: 13.03.2013)

I. "2 - 6"			8	22
II. "0 - 3"			5	
III. "3 und älter"				25
gesamt	0	0	13	47
Anzahl gesamt	0		60	
Anzahl Gruppen			3	

Raumprogramm entsprechend Ausbauplanung 2013/2014

Ausbau abgeschloss	nein	
Antr. bew./im Ausb.	nein	
gefö./beantr.U3-Plätz	13	13

Dörenhagen

Verteilung nach Kibiz im Kindergartenjahr 2013/2014					
Kindergarten	KKG Dörenhagen		gesamt		
Gruppenform	unter 3	über 3	unter 3	über 3	
	a	3	1	3	1
I. "2 - 6"	b	5	10	5	10
	c	4	21	4	21
gesamt		12	32	12	32
	a			0	
II. "0 - 3"	b	1		1	
	c	2		2	
gesamt		3		3	
	a				0
III. "3 und älter"	b		15		15
	c		2		2
gesamt			17		17
insgesamt		15	49	15	49
Anzahl gesamt		64		64	
davon Integr.kinder		4		4	

Auslastung der Einrichtungen

Anzahl Gruppen	3	3
Kinder in %	320%	320%
Kapazität in %	300%	300%

Ausbauplanung 2013/2014 (Stand 04.12.2012)

Geplante Verteilung nach Kibiz im Kindergartenjahr 2013/2014				
Kindergarten	KKG Dörenhagen		gesamt	
Gruppenform	unter 3	über 3	unter 3	über 3
I. "2 - 6"	12	28	12	28
II. "0 - 3"			0	
III. "3 und älter"		25		25
gesamt	12	53	12	53
Anzahl gesamt	65		65	
Anzahl Gruppen	3		3	

Anpassung der Ausbauplanung 2013/2014 (Stand: 13.03.2013)

I. "2 - 6"			12	28
II. "0 - 3"			0	
III. "3 und älter"				25
gesamt			12	53
Anzahl gesamt			65	
Anzahl Gruppen			3	

Raumprogramm entsprechend Ausbauplanung 2013/2014

Ausbau abgeschloss	ja	
Antr. bew./im Ausb.		
gefö./beantr.U3-Plätz	12	12

Etteln

Verteilung nach Kibiz im Kindergartenjahr 2013/2014					
Kindergarten		Kath. St. Meinolfus		gesamt	
Gruppenform		unter 3	über 3	unter 3	über 3
	a	6	11	6	11
I. "2 - 6"	b	4	10	4	10
	c	2	10	2	10
gesamt		12	31	12	31
	a			0	
II. "0 - 3"	b			0	
	c	1		1	
gesamt		1		1	
	a				0
III. "3 und älter"	b				0
	c				0
gesamt			0		0
insgesamt		13	31	13	31
Anzahl gesamt		44		44	
davon Integr.kinder		2		2	

Auslastung der Einrichtungen

Anzahl Gruppen	2	2
Kinder in %	225%	225%
Kapazität in %	200%	200%

Ausbauplanung 2013/2014 (Stand 04.12.2012)

Geplante Verteilung nach Kibiz im Kindergartenjahr 2013/2014					
Kindergarten		Kath. St. Meinolfus		gesamt	
Gruppenform		unter 3	über 3	unter 3	über 3
I. "2 - 6"		8	22	8	22
II. "0 - 3"		5		5	
III. "3 und älter"			25		25
gesamt		13	47	13	47
Anzahl gesamt		60		60	
Anzahl Gruppen		3		3	

Anpassung der Ausbauplanung 2013/2014 (Stand: 13.03.2013)

I. "2 - 6"				8	22
II. "0 - 3"				5	
III. "3 und älter"					25
gesamt	0	0	0	13	47
Anzahl gesamt		0		60	
Anzahl Gruppen				3	

Raumprogramm entsprechend Ausbauplanung 2013/2014

Ausbau abgeschlossen	nein	
Antr. bew./im Ausb.	nein	
gefö./beantr.U3-Plätze	13	13

Versorgungsbereich Kirchborchen / Nordborchen

Verteilung nach Kibiz im Kindergartenjahr 2013/2014															
Kindergarten	Gruppenform	KKG Johannesstr.		Kath. St. Michael		Nordbor.I (Hessenberg)		Nordbor.II (Menkenfeld)		Kath. St. Laurentius		Kolping-Kita		gesamt	
		unter 3	über 3	unter 3	über 3	unter 3	über 3	unter 3	über 3	unter 3	über 3	unter 3	über 3	unter 3	über 3
I. "2 - 6"	a	1	0	2	0	0	0	2	0	0	0	0	1	5	1
	b	3	0	6	25	1	15	3	2	8	0	6	3	27	45
	c	2	15	3	4	4	0	0	13	0	24	0	10	9	66
gesamt		6	15	11	29	5	15	5	15	8	24	6	14	41	112
II. "0 - 3"	a	0		0		0		0		0		3		3	
	b	0		2		0		0		2		4		8	
	c	0		0		0		0		3		5		8	
gesamt		0		2		0		0		5		12		19	
III. "3 und älter"	a		3		3		3		4		1		0		14
	b		23		0		3		5		20		0		51
	c		1		12		29		0		3		0		45
gesamt			27		15		35		9		24		0		110
insgesamt		6	42	13	44	5	50	5	24	13	48	18	14	60	222
Anzahl gesamt		48		57		55		29		61		32		282	
davon Integr.kinder		0		0		0		1		3				4	

Auslastung der Einrichtungen

Anzahl Gruppen	2	3	2	1	3		11
Kinder in %	214%	292%	269%	136%	309%		1220%
Kapazität in %	200%	300%	200%	100%	300%		1100%

Ausbauplanung 2013/2014 (Stand 04.12.2012)

Geplante Verteilung nach Kibiz im Kindergartenjahr 2013/2014															
Kindergarten	Gruppenform	KKG Johannesstr.		Kath. St. Michael		Nordbor.I (Hessenberg)		Nordbor.II (Menkenfeld)		Kath. St. Laurentius		Kolping-Kita		gesamt	
		unter 3	über 3	unter 3	über 3	unter 3	über 3	unter 3	über 3	unter 3	über 3	unter 3	über 3	unter 3	über 3
I. "2 - 6"		4	16	12	28	12	28	6	14	6	14	12	28	52	128
		0		0		0		0		10		10		20	
II. "0 - 3"															
			25		25		0		0		25		12		87
gesamt		4	41	12	53	12	28	6	14	16	39	22	40	72	215
Anzahl gesamt		45		65		40		20		55		62		287	
Anzahl Gruppen		2		3		2		1		3		3,5		14,5	

Anpassung der Ausbauplanung 2013/2014 (Stand: 13.03.2013)

I. "2 - 6"	6	14												54	126
II. "0 - 3"	0													20	
III. "3 und älter"		25													87
gesamt		6	39	0	0	0	0	0	0	0	0	0	0	74	213
Anzahl gesamt		45		0		0		0		0		0		287	
Anzahl Gruppen		2										0		14,5	

Raumprogramm entsprechend Ausbauplanung 2013/2014

Ausbau abgeschloss	ja		ja		nein		ja		ja		nein				
Antr. bew./im Ausb.					nein						nein				
gefö./beantr.U3-Plätz	6		8		8		5		9		16			52	

Schloß Hamborn

Verteilung nach Kibiz im Kindergartenjahr 2013/2014					
Kindergarten		Waldorfkiga		gesamt	
Gruppenform		unter 3	über 3	unter 3	über 3
	a			0	0
I. "2 - 6"	b	9	16	9	16
	c	3	14	3	14
gesamt		12	30	12	30
	a			0	
II. "0 - 3"	b			0	
	c			0	
gesamt		0		0	
	a				0
III. "3 und älter"	b		20		20
	c		2		2
gesamt			22		22
insgesamt		12	52	12	52
Anzahl gesamt		64		64	
davon Integr.kinder		2		2	

Auslastung der Einrichtungen

Anzahl Gruppen	2	2
Kinder in %	291%	291%
Kapazität in %	200%	200%

Ausbauplanung 2013/2014 (Stand 04.12.2012)

Geplante Verteilung nach Kibiz im Kindergartenjahr 2013/2014					
Kindergarten		Waldorfkiga		gesamt	
Gruppenform		unter 3	über 3	unter 3	über 3
I. "2 - 6"		12	28	12	28
II. "0 - 3"				0	
III. "3 und älter"					0
gesamt		12	28	12	28
Anzahl gesamt		40		40	
Anzahl Gruppen		2		2	

Anpassung der Ausbauplanung 2013/2014 (Stand: 13.03.2013)

I. "2 - 6"			12	28
II. "0 - 3"			0	
III. "3 und älter"				0
gesamt			12	28
Anzahl gesamt			40	
Anzahl Gruppen			2	

Raumprogramm entsprechend Ausbauplanung 2013/2014

Ausbau abgeschloss	ja	
Antr. bew./im Ausb.		
gefö./beantr.U3-Plätz	12	12

Borchen gesamt

Kindergartenjahr	2007/2008	2008/2009	2009/2010	2010/2011	2011/2012	2012/2013	2013/2014	2013/2014
Geburtsjahrgänge	2001 - 2007	2002 - 2008	2003 - 2009	2004 - 2010	2005-2011	2006 - 2012	2007 - 2013	durchschnittliche Anzahl Kinder 2007-2012
Anzahl der Kinder in entsprechenden Altersgruppen								
0 bis unter 1 Jahr	124	128	119	129	119	112	112	122
1 bis unter 2 Jahre	130	123	130	113	130	124	112	125
U2 gesamt	254	251	249	242	249	236	224	247
2 bis unter 3 Jahre	120	134	124	124	121	132	124	126
U3 gesamt	374	385	373	366	370	368	348	373
3 bis unter 4-Jährige				129	120	123	132	132
4 bis unter 5-Jährige				136	128	122	123	123
5 bis unter 6-Jährige				120	140	128	122	122
6-Jährige bis Schuleintritt				22	6	16	15	15
3 bis zur Einschulung	479	455	428	407	394	389	392	392
0 bis zur Einschulung	853	840	801	773	764	757	740	765

Plätze in Tageseinrichtungen	Anzahl Kinder gesamt 13/14	angemeldete Kinder	
		absolut	in %
0 bis unter 1-Jährige	112	0	0%
1 bis unter 2-Jährige	112	11	10%
U2 gesamt	224	11	5%
2 bis unter 3 Jahre	124	101	81%
unter 3 gesamt	348	112	32%
3 bis unter 4-Jährige	132	141	100%
4 bis unter 5-Jährige	123	127	103%
5 bis unter 6-Jährige	122	123	101%
6-Jährige bis Schuleintritt	15	17	113%
über 3-Jährige gesamt	392	408	104%
Plätze insgesamt		520	
davon Integrationskinder		14	

U3-Plätze in Kita und Tagespflege	2010/2011		2011/2012		2012/2013		2013/2014	
	absolut	in %	absolut	in %	absolut	in %	absolut	in %
U3 gesamt	111	31%	114	31%	121	33%	141	41%
davon Plätze in Tageseinrichtungen	96	27%	96	26%	97	26%	112	32%
davon Plätze in Tagespflege	15	4%	18	5%	24	7%	29	8%

OT Alfen

Kindergartenjahr	2007/2008	2008/2009	2009/2010	2010/2011	2011/2012	2012/2013	2013/2014	2013/2014
Geburtsjahrgänge	2001 - 2007	2002 - 2008	2003 - 2009	2004 - 2010	2005-2011	2006 - 2012	2007 - 2013	durchschnittliche Anzahl Kinder 2007-2012
Anzahl der Kinder in entsprechenden Altersgruppen								
0 bis unter 1 Jahr	14	13	17	17	18	14	14	16
1 bis unter 2 Jahre	14	18	15	15	20	20	14	17
U2 gesamt	28	31	32	32	38	34	28	33
2 bis unter 3 Jahre	23	15	18	16	17	21	20	18
U3 gesamt	51	46	50	48	55	55	48	51
3 bis unter 4-Jährige				18	18	17	21	21
4 bis unter 5-Jährige				19	18	19	17	17
5 bis unter 6-Jährige				22	21	19	19	19
6-Jährige bis Schuleintritt				3	0	1	2	2
3 bis zur Einschulung	84	76	64	62	57	56	59	59
0 bis zur Einschulung	135	122	114	110	112	111	107	110

Plätze in Tageseinrichtungen	Anzahl Kinder gesamt 13/14	angemeldete Kinder	
		absolut	in %
0 bis unter 1-Jährige	14	0	0%
1 bis unter 2-Jährige	14	0	0%
U2 gesamt	28	0	0%
2 bis unter 3 Jahre	20	12	60%
unter 3 gesamt	48	12	25%
3 bis unter 4-Jährige	21	24	100%
4 bis unter 5-Jährige	17	13	76%
5 bis unter 6-Jährige	19	15	79%
6-Jährige bis Schuleintritt	2	2	100%
über 3-Jährige gesamt	59	54	92%
Plätze insgesamt		66	
davon Integrationskinder		2	

OT Dörenhagen

Kindergartenjahr	2007/2008	2008/2009	2009/2010	2010/2011	2011/2012	2012/2013	2013/2014	2013/2014
Geburtsjahrgänge	2001 - 2007	2002 - 2008	2003 - 2009	2004 - 2010	2005-2011	2006 - 2012	2007 - 2013	durchschnittliche Anzahl Kinder 2007-2012
Anzahl der Kinder in entsprechenden Altersgruppen								
0 bis unter 1 Jahr	13	14	17	13	6	13	13	13
1 bis unter 2 Jahre	21	15	13	19	13	9	13	15
U2 gesamt	34	29	30	32	19	22	26	28
2 bis unter 3 Jahre	9	23	16	12	19	14	9	16
U3 gesamt	43	52	46	44	38	36	35	43
3 bis unter 4-Jährige				15	10	21	14	14
4 bis unter 5-Jährige				21	16	12	21	21
5 bis unter 6-Jährige				10	20	14	12	12
6-Jährige bis Schuleintritt				3	0	2	1	1
3 bis zur Einschulung	59	57	52	49	46	49	48	48
0 bis zur Einschulung	102	109	98	93	84	85	83	91

Plätze in Tageseinrichtungen	Anzahl Kinder gesamt 13/14	angemeldete Kinder	
		absolut	in %
0 bis unter 1-Jährige	13	0	0%
1 bis unter 2-Jährige	13	3	23%
U2 gesamt	26	3	12%
2 bis unter 3 Jahre	9	12	133%
unter 3 gesamt	35	15	43%
3 bis unter 4-Jährige	14	13	93%
4 bis unter 5-Jährige	21	22	105%
5 bis unter 6-Jährige	12	13	108%
6-Jährige bis Schuleintritt	1	1	100%
über 3-Jährige gesamt	48	49	102%
Plätze insgesamt		64	
davon Integrationskinder		4	

OT Etteln

Kindergartenjahr	2007/2008	2008/2009	2009/2010	2010/2011	2011/2012	2012/2013	2013/2014	2013/2014
Geburtsjahrgänge	2001 - 2007	2002 - 2008	2003 - 2009	2004 - 2010	2005-2011	2006 - 2012	2007 - 2013	durchschnittliche Anzahl Kinder 2007-2012
Anzahl der Kinder in entsprechenden Altersgruppen								
0 bis unter 1 Jahr	23	17	11	17	13	23	23	17
1 bis unter 2 Jahre	9	18	17	8	16	11	23	13
U2 gesamt	32	35	28	25	29	34	46	31
2 bis unter 3 Jahre	22	11	19	16	10	16	11	16
U3 gesamt	54	46	47	41	39	50	57	46
3 bis unter 4-Jährige				19	15	10	16	16
4 bis unter 5-Jährige				11	16	13	10	10
5 bis unter 6-Jährige				20	12	16	13	13
6-Jährige bis Schuleintritt				3	0	2	1	1
3 bis zur Einschulung	53	58	58	53	43	41	40	40
0 bis zur Einschulung	107	104	105	94	82	91	97	86

Plätze in Tageseinrichtungen	Anzahl Kinder gesamt 13/14	angemeldete Kinder	
		absolut	in %
0 bis unter 1-Jährige	23	0	0%
1 bis unter 2-Jährige	23	0	0%
U2 gesamt	46	0	0%
2 bis unter 3 Jahre	11	13	118%
unter 3 gesamt	57	13	23%
3 bis unter 4-Jährige	16	15	88%
4 bis unter 5-Jährige	10	7	70%
5 bis unter 6-Jährige	13	8	62%
6-Jährige bis Schuleintritt	1	1	100%
über 3-Jährige gesamt	40	31	78%
Plätze insgesamt		44	
davon Integrationskinder		2	

VB Kirchborchen/Nordborchen

Kindergartenjahr	2007/2008	2008/2009	2009/2010	2010/2011	2011/2012	2012/2013	2013/2014	2013/2014
Geburtsjahrgänge	2001 - 2007	2002 - 2008	2003 - 2009	2004 - 2010	2005-2011	2006 - 2012	2007 - 2013	durchschnittliche Anzahl Kinder 2007-2012
Anzahl der Kinder in entsprechenden Altersgruppen								
0 bis unter 1 Jahr	70	79	71	77	79	59	59	73
1 bis unter 2 Jahre	85	69	80	68	77	81	59	77
U2 gesamt	155	148	151	145	156	140	118	149
2 bis unter 3 Jahre	63	84	68	75	71	76	81	73
U3 gesamt	218	232	219	220	227	216	199	222
3 bis unter 4-Jährige				73	72	71	76	76
4 bis unter 5-Jährige				84	73	73	71	71
5 bis unter 6-Jährige				65	86	75	73	73
6-Jährige bis Schuleintritt				13	6	11	11	11
3 bis zur Einschulung	274	255	247	235	237	230	231	231
0 bis zur Einschulung	492	487	466	455	464	446	430	453

Plätze in Tageseinrichtungen	Anzahl Kinder gesamt 13/14	angemeldete Kinder	
		absolut	in %
0 bis unter 1-Jährige	118	0	0%
1 bis unter 2-Jährige	81	8	10%
U2 gesamt	199	8	4%
2 bis unter 3 Jahre	76	52	68%
unter 3 gesamt	71	60	85%
3 bis unter 4-Jährige	73	74	95%
4 bis unter 5-Jährige	11	67	609%
5 bis unter 6-Jährige	231	70	30%
6-Jährige bis Schuleintritt	430	11	3%
über 3-Jährige gesamt	745	222	30%
Plätze insgesamt		282	
davon Integrationskinder		4	

OT Kirchborchen

Kindergartenjahr	2007/2008	2008/2009	2009/2010	2010/2011	2011/2012	2012/2013	2013/2014	2013/2014
Geburtsjahrgänge	2001 - 2007	2002 - 2008	2003 - 2009	2004 - 2010	2005-2011	2006 - 2012	2007 - 2013	durchschnittliche Anzahl Kinder 2007-2012
Anzahl der Kinder in entsprechenden Altersgruppen								
0 bis unter 1 Jahr	34	34	23	38	39	25	25	32
1 bis unter 2 Jahre	39	38	36	24	39	35	25	35
U2 gesamt	73	72	59	62	78	60	50	67
2 bis unter 3 Jahre	36	35	38	33	25	37	35	34
U3 gesamt	109	107	97	95	103	97	85	101
3 bis unter 4-Jährige				42	33	27	37	37
4 bis unter 5-Jährige				37	39	32	27	27
5 bis unter 6-Jährige				36	40	40	32	32
6-Jährige bis Schuleintritt				5	4	5	6	6
3 bis zur Einschulung	118	120	112	120	116	104	102	102
0 bis zur Einschulung	227	227	209	215	219	201	187	203

Plätze in Tageseinrichtungen	Anzahl Kinder gesamt 13/14	angemeldete Kinder	
		absolut	in %
0 bis unter 1-Jährige	25	0	0%
1 bis unter 2-Jährige	25	1	4%
U2 gesamt	50	1	2%
2 bis unter 3 Jahre	35	18	51%
unter 3 gesamt	85	19	22%
3 bis unter 4-Jährige	37	28	70%
4 bis unter 5-Jährige	27	25	93%
5 bis unter 6-Jährige	32	32	100%
6-Jährige bis Schuleintritt	6	1	17%
über 3-Jährige gesamt	102	86	84%
Plätze insgesamt		105	
davon Integrationskinder		0	

OT Nordborchen

Kindergartenjahr	2007/2008	2008/2009	2009/2010	2010/2011	2011/2012	2012/2013	2013/2014	2013/2014
Geburtsjahrgänge	2001 - 2007	2002 - 2008	2003 - 2009	2004 - 2010	2005-2011	2006 - 2012	2007 - 2013	durchschnittliche Anzahl Kinder 2007-2012
Anzahl der Kinder in entsprechenden Altersgruppen								
0 bis unter 1 Jahr	36	45	48	39	40	34	34	40
1 bis unter 2 Jahre	46	31	44	44	38	46	34	42
U2 gesamt	82	76	92	83	78	80	68	82
2 bis unter 3 Jahre	27	49	30	42	46	39	46	39
U3 gesamt	109	125	122	125	124	119	114	121
3 bis unter 4-Jährige				31	39	44	39	39
4 bis unter 5-Jährige				47	34	41	44	44
5 bis unter 6-Jährige				29	46	35	41	41
6-Jährige bis Schuleintritt				8	2	6	5	5
3 bis zur Einschulung	156	135	135	115	121	126	129	129
0 bis zur Einschulung	265	260	257	240	245	245	243	250

Plätze in Tageseinrichtungen	Anzahl Kinder gesamt 13/14	angemeldete Kinder	
		absolut	in %
0 bis unter 1-Jährige	34	0	0%
1 bis unter 2-Jährige	34	7	21%
U2 gesamt	68	7	10%
2 bis unter 3 Jahre	46	34	74%
unter 3 gesamt	114	41	36%
3 bis unter 4-Jährige	39	46	110%
4 bis unter 5-Jährige	44	42	95%
5 bis unter 6-Jährige	41	38	93%
6-Jährige bis Schuleintritt	5	10	200%
über 3-Jährige gesamt	129	136	105%
Plätze insgesamt		177	
davon Integrationskinder		4	

OT Schloß Hamborn

Kindergartenjahr	2007/2008	2008/2009	2009/2010	2010/2011	2011/2012	2012/2013	2013/2014	2013/2014
Geburtsjahrgänge	2001 - 2007	2002 - 2008	2003 - 2009	2004 - 2010	2005-2011	2006 - 2012	2007 - 2013	durchschnittliche Anzahl Kinder 2007-2012
Anzahl der Kinder in entsprechenden Altersgruppen								
0 bis unter 1 Jahr	4	5	3	5	3	3	3	4
1 bis unter 2 Jahre	1	3	5	3	4	3	3	3
U2 gesamt	5	8	8	8	7	6	6	7
2 bis unter 3 Jahre	3	1	3	5	4	5	3	4
U3 gesamt	8	9	11	13	11	11	9	11
3 bis unter 4-Jährige				4	5	4	5	5
4 bis unter 5-Jährige				1	5	5	4	4
5 bis unter 6-Jährige				3	1	4	5	5
6-Jährige bis Schuleintritt				0	0	0	0	0
3 bis zur Einschulung	9	9	7	8	11	13	14	14
0 bis zur Einschulung	17	18	18	21	22	24	23	25

Plätze in Tageseinrichtungen	Anzahl Kinder gesamt 13/14	angemeldete Kinder	
		absolut	in %
0 bis unter 1-Jährige	3	0	0%
1 bis unter 2-Jährige	3	0	0%
U2 gesamt	6	0	0%
2 bis unter 3 Jahre	3	12	400%
unter 3 gesamt	9	12	133%
3 bis unter 4-Jährige	5	15	300%
4 bis unter 5-Jährige	4	18	450%
5 bis unter 6-Jährige	5	17	340%
6-Jährige bis Schuleintritt	0	2	0%
über 3-Jährige gesamt	14	52	371%
Plätze insgesamt		64	
davon Integrationskinder		2	

Stadt Büren

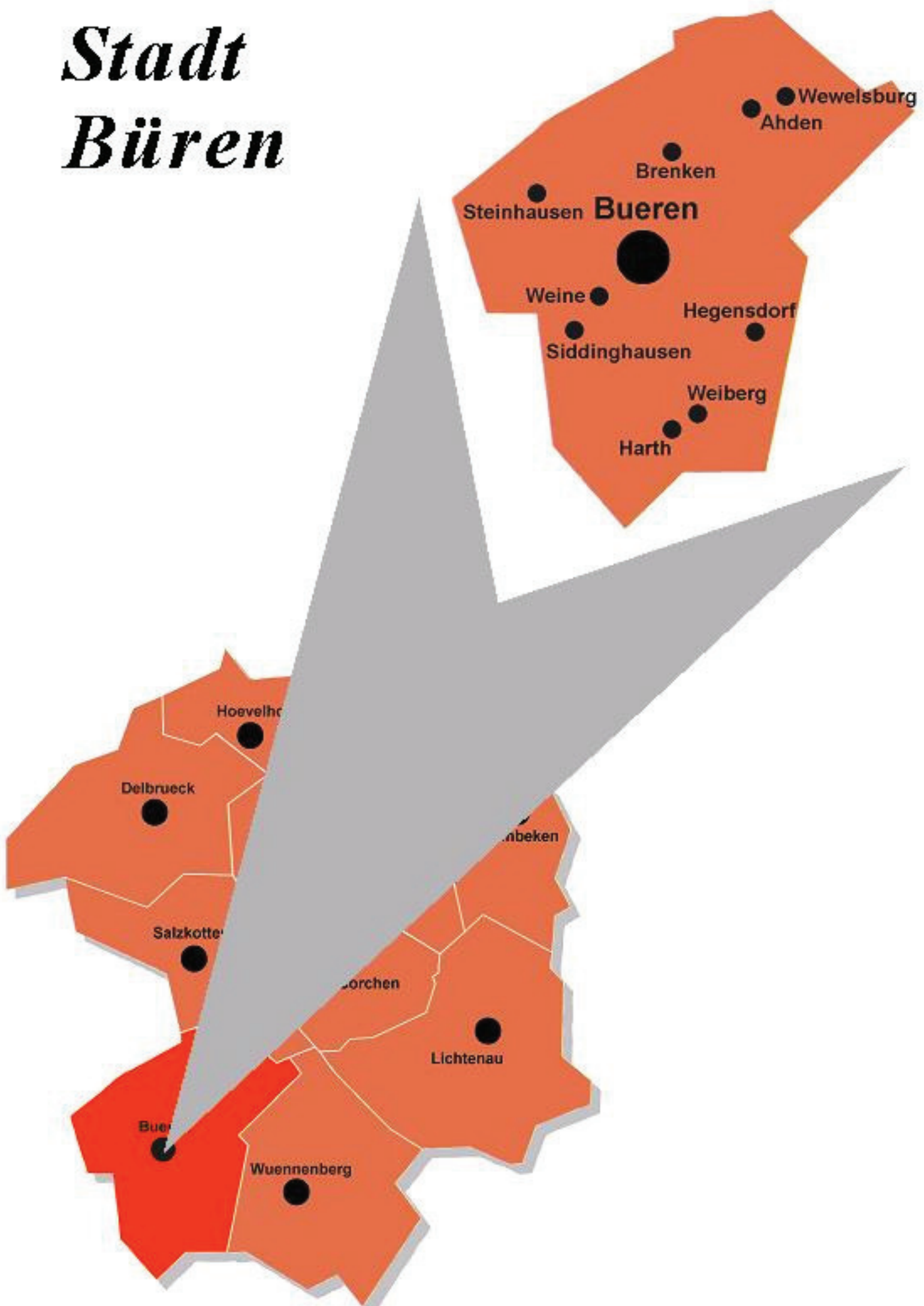

Büren gesamt - Teil 2

Verteilung nach Kibiz im Kindergartenjahr 2013/2014									
Kindergarten	Gruppenform	Weiberg		Weine		Wewelsburg		gesamt	
		unter 3	über 3	unter 3	über 3	unter 3	über 3	unter 3	über 3
	a	0	0	0	0	4	0	8	0
I. "2 - 6"	b	7	14	3	9	7	31	67	143
	c	2	5	3	6	1	0	46	209
gesamt		9	19	6	15	12	31	121	352
	a	0		0		0		10	
II. "0 - 3"	b	0		0		0		28	
	c	0		0		0		26	
gesamt		0		0		0		64	
	a		0		0		3		8
III. "3 und älter"	b		0		0		0		148
	c		0		0		18		67
gesamt			0		0		21		223
insgesamt		9	19	6	15	12	52	185	575
Anzahl gesamt		28		21		64		760	
davon Integr.kinder		1		0		0		12	

Auslastung der Einrichtungen

Anzahl Gruppen	1,5	1	3	37,45
Kinder in %	140%	105%	317%	3964%
Kapazität in %	150%	100%	300%	3750%

Ausbauplanung 2013/2014 (Stand 04.12.2012)

Geplante Verteilung nach Kibiz im Kindergartenjahr 2013/2014									
Kindergarten	Gruppenform	Weiberg		Weine		Wewelsburg		gesamt	
		unter 3	über 3	unter 3	über 3	unter 3	über 3	unter 3	über 3
I. "2 - 6"		9	21	6	14	12	28	120	319
II. "0 - 3"		0		0		0		70	
III. "3 und älter"			0		0		25		225
gesamt		9	21	6	14	12	53	190	544
Anzahl gesamt		30		20		65		734	
Anzahl Gruppen		1,5		1		3		38	

Anpassung der Ausbauplanung 2013/2014 (Stand: 13.03.2013)

I. "2 - 6"				0	0			120	319
II. "0 - 3"				0				70	
III. "3 und älter"					0				225
gesamt		0	0	0	0	0	0	190	544
Anzahl gesamt		0		0		0		734	
Anzahl Gruppen				0				38	

Ahden

Verteilung nach Kibiz im Kindergartenjahr 2013/2014					
Kindergarten		KKG Ahden		gesamt	
Gruppenform		unter 3	über 3	unter 3	über 3
	a			0	0
I. "2 - 6"	b	3	18	3	18
	c	6	14	6	14
gesamt		9	32	9	32
	a			0	
II. "0 - 3"	b			0	
	c			0	
gesamt		0		0	
	a				0
III. "3 und älter"	b				0
	c				0
gesamt			0		0
insgesamt		9	32	9	32
Anzahl gesamt		41		41	
davon Integr.kinder		0		0	

Auslastung der Einrichtungen

Anzahl Gruppen		2	2
Kinder in %		205%	205%
Kapazität in %		200%	200%

Ausbauplanung 2013/2014 (Stand 04.12.2012)

Geplante Verteilung nach Kibiz im Kindergartenjahr 2013/2014					
Kindergarten		KKG Ahden		gesamt	
Gruppenform		unter 3	über 3	unter 3	über 3
I. "2 - 6"		2	8	2	8
II. "0 - 3"		15		15	
III. "3 und älter"			25		25
gesamt		17	33	17	33
Anzahl gesamt		50		50	
Anzahl Gruppen		3		3	

Anpassung der Ausbauplanung 2013/2014 (Stand: 13.03.2013)

I. "2 - 6"				2	8
II. "0 - 3"				15	
III. "3 und älter"					25
gesamt				17	33
Anzahl gesamt				50	
Anzahl Gruppen				3	

Raumprogramm entsprechend Ausbauplanung 2013/2014

Ausbau abgeschloss		nein	
Antr. bew./im Ausb.		nein	
gefö./beantr.U3-Plätz		17	17

Brenken

Verteilung nach Kibiz im Kindergartenjahr 2013/2014					
Kindergarten		Kath. St. Elisabeth		gesamt	
Gruppenform		unter 3	über 3	unter 3	über 3
	a	2		2	0
I. "2 - 6"	b	5	7	5	7
	c	5	25	5	25
gesamt		12	32	12	32
	a			0	
II. "0 - 3"	b			0	
	c			0	
gesamt		0		0	
	a		4		4
III. "3 und älter"	b		22		22
	c				0
gesamt			26		26
insgesamt		12	58	12	58
Anzahl gesamt		70		70	
davon Integr.kinder		0		0	

Auslastung der Einrichtungen

Anzahl Gruppen	3	3
Kinder in %	324%	324%
Kapazität in %	300%	300%

Ausbauplanung 2013/2014 (Stand 04.12.2012)

Geplante Verteilung nach Kibiz im Kindergartenjahr 2013/2014					
Kindergarten		Kath. St. Elisabeth		gesamt	
Gruppenform		unter 3	über 3	unter 3	über 3
I. "2 - 6"		12	28	12	28
II. "0 - 3"				0	
III. "3 und älter"			25		25
gesamt		12	53	12	53
Anzahl gesamt		65		65	
Anzahl Gruppen		3		3	

Anpassung der Ausbauplanung 2013/2014 (Stand: 13.03.2013)

I. "2 - 6"			12	28
II. "0 - 3"			0	
III. "3 und älter"				25
gesamt			12	53
Anzahl gesamt			65	
Anzahl Gruppen			3	

Raumprogramm entsprechend Ausbauplanung 2013/2014

Ausbau abgeschloss	ja	
Antr. bew./im Ausb.		
gefö./beantr.U3-Plätz	12	12

Versorgungsbereich Büren / Barkhausen / Eickhoff

Verteilung nach Kibiz im Kindergartenjahr 2013/2014													
Kindergarten	Gruppenform	KKG Domental		Kath. Liebfrauen		Kath. St. Josef		Ev. Emmaus		Don Bosco		gesamt	
		unter 3	über 3	unter 3	über 3	unter 3	über 3	unter 3	über 3	unter 3	über 3	unter 3	über 3
	a	0	0	0	0	0	0	0	0	0	0	0	0
I. "2 - 6"	b	0	0	7	0	5	3	0	2	3	7	15	12
	c	4	24	0	13	8	26	4	14	3	20	19	97
gesamt		4	24	7	13	13	29	4	16	6	27	34	109
	a	3		1		0		0		1		5	
II. "0 - 3"	b	8		7		0		6		0		21	
	c	6		4		0		6		4		20	
gesamt		17		12		0		12		5		46	
	a		0		0		0		0		0		0
III. "3 und älter"	b		19		18		27		12		0		76
	c		6		11		0		15		0		32
gesamt			25		29		27		27		0		108
insgesamt		21	49	19	42	13	56	16	43	11	27	80	217
Anzahl gesamt		70		61		69		59		38		297	
davon Integr.kinder		0		1		0		4		1		6	

Auslastung der Einrichtungen

Anzahl Gruppen	4	3	3	3	2	15
Kinder in %	416%	347%	318%	343%	215%	1639%
Kapazität in %	400%	300%	300%	300%	200%	1500%

Ausbauplanung 2013/2014 (Stand 04.12.2012)

Geplante Verteilung nach Kibiz im Kindergartenjahr 2013/2014													
Kindergarten	Gruppenform	KKG Domental		Kath. Liebfrauen		Kath. St. Josef		Ev. Emmaus		Don Bosco		gesamt	
		unter 3	über 3	unter 3	über 3	unter 3	über 3	unter 3	über 3	unter 3	über 3	unter 3	über 3
I. "2 - 6"		8	21	9	21	8	32	6	14	0	0	31	88
II. "0 - 3"		15		10		0		10		10		45	
III. "3 und älter"			25		12		25		25		25		112
gesamt		23	46	19	33	8	57	16	39	10	25	76	200
Anzahl gesamt		69		52		65		55		35		276	
Anzahl Gruppen		4		3		3		3		2		15	

Anpassung der Ausbauplanung 2013/2014 (Stand: 13.03.2013)

I. "2 - 6"												31	88
II. "0 - 3"												45	
III. "3 und älter"													112
gesamt		0	0	0	0	0	0	0	0	0	0	76	200
Anzahl gesamt		0										276	
Anzahl Gruppen												15	

Raumprogramm entsprechend Ausbauplanung 2013/2014

Ausbau abgeschloss	nein	ja	ja	ja	ja	ja
Antr. bew./im Ausb.	ja					
gefö./beantr.U3-Plätz	23	19	8	16	10	76

Harth

Verteilung nach Kibiz im Kindergartenjahr 2013/2014					
Kindergarten	Gruppenform	Kath. St. Joh. Nep.		gesamt	
		unter 3	über 3	unter 3	über 3
I. "2 - 6"	a			0	0
	b		8	0	8
	c			0	0
gesamt		0	8	0	8
II. "0 - 3"	a			0	
	b	6		6	
	c	1		1	
gesamt		7		7	
III. "3 und älter"	a				0
	b		4		4
	c		14		14
gesamt			18		18
insgesamt		7	26	7	26
Anzahl gesamt		33		33	
davon Integr.kinder		2		2	

Auslastung der Einrichtungen

Anzahl Gruppen	2	2
Kinder in %	196%	196%
Kapazität in %	200%	200%

Ausbauplanung 2013/2014 (Stand 04.12.2012)

Geplante Verteilung nach Kibiz im Kindergartenjahr 2013/2014					
Kindergarten	Gruppenform	Kath. St. Joh. Nep.		gesamt	
		unter 3	über 3	unter 3	über 3
I. "2 - 6"		6	14	6	14
II. "0 - 3"				0	
III. "3 und älter"			13		13
gesamt		6	27	6	27
Anzahl gesamt		33		33	
Anzahl Gruppen		1,5		1,5	

Anpassung der Ausbauplanung 2013/2014 (Stand: 13.03.2013)

I. "2 - 6"			6	14
II. "0 - 3"			0	
III. "3 und älter"				13
gesamt			6	27
Anzahl gesamt				33
Anzahl Gruppen				1,5

Raumprogramm entsprechend Ausbauplanung 2013/2014

Ausbau abgeschloss	ja	
Antr. bew./im Ausb.		
gefö./beantr.U3-Plätz	6	6

Hegensdorf

Verteilung nach Kibiz im Kindergartenjahr 2013/2014					
Kindergarten		KKG Hegensdorf		gesamt	
Gruppenform		unter 3	über 3	unter 3	über 3
	a			0	0
I. "2 - 6"	b	8	14	8	14
	c	3	14	3	14
gesamt		11	28	11	28
	a			0	
II. "0 - 3"	b			0	
	c			0	
gesamt		0		0	
	a				0
III. "3 und älter"	b				0
	c				0
gesamt			0		0
insgesamt		11	28	11	28
Anzahl gesamt		39		39	
davon Integr.kinder		1		1	

Auslastung der Einrichtungen

Anzahl Gruppen	2	2
Kinder in %	195%	195%
Kapazität in %	200%	200%

Ausbauplanung 2013/2014 (Stand 04.12.2012)

Geplante Verteilung nach Kibiz im Kindergartenjahr 2013/2014					
Kindergarten		KKG Hegensdorf		gesamt	
Gruppenform		unter 3	über 3	unter 3	über 3
I. "2 - 6"		10	30	10	30
II. "0 - 3"				0	
III. "3 und älter"					0
gesamt		10	30	10	30
Anzahl gesamt		40		40	
Anzahl Gruppen		2		2	

Anpassung der Ausbauplanung 2013/2014 (Stand: 13.03.2013)

I. "2 - 6"			10	30
II. "0 - 3"			0	
III. "3 und älter"				0
gesamt			10	30
Anzahl gesamt			40	
Anzahl Gruppen			2	

Raumprogramm entsprechend Ausbauplanung 2013/2014

Ausbau abgeschloss	nein	
Antr. bew./im Ausb.	nein	
gefö./beantr.U3-Plätz	10	44

Siddinghausen

Verteilung nach Kibiz im Kindergartenjahr 2013/2014				
Kindergarten	KKG Siddinghausen		gesamt	
Gruppenform	unter 3	über 3	unter 3	über 3
	a		0	0
I. "2 - 6"	b	9	21	9
	c	3	11	3
gesamt		12	32	12
	a		0	
II. "0 - 3"	b		0	
	c		0	
gesamt		0	0	
	a			0
III. "3 und älter"	b			0
	c			0
gesamt		0		0
insgesamt		12	32	12
Anzahl gesamt		44		44
davon Integr.kinder		1		1

Auslastung der Einrichtungen

Anzahl Gruppen	2	2
Kinder in %	220%	220%
Kapazität in %	200%	200%

Ausbauplanung 2013/2014 (Stand 04.12.2012)

Geplante Verteilung nach Kibiz im Kindergartenjahr 2013/2014				
Kindergarten	KKG Siddinghausen		gesamt	
Gruppenform	unter 3	über 3	unter 3	über 3
I. "2 - 6"	12	28	12	28
II. "0 - 3"			0	
III. "3 und älter"				0
gesamt	12	28	12	28
Anzahl gesamt	40		40	
Anzahl Gruppen	2		2	

Anpassung der Ausbauplanung 2013/2014 (Stand: 13.03.2013)

I. "2 - 6"			12	28
II. "0 - 3"			0	
III. "3 und älter"				0
gesamt			12	28
Anzahl gesamt			40	
Anzahl Gruppen			2	

Raumprogramm entsprechend Ausbauplanung 2013/2014

Ausbau abgeschloss	ja	
Antr. bew./im Ausb.		
gefö./beantr.U3-Plätz	12	12

Steinhausen

Verteilung nach Kibiz im Kindergartenjahr 2013/2014							
Kindergarten	KKG Steinhausen		Kath. St. Christophorus		gesamt		
Gruppenform	unter 3	über 3	unter 3	über 3	unter 3	über 3	
	a	2			2	0	
I. "2 - 6"	b	6	4	5	10	9	
	c	4		13	4	37	
gesamt		12	28	4	18	16	46
	a			5	5		
II. "0 - 3"	b			1	1		
	c			5	5		
gesamt		0		11	11		
	a					1	
III. "3 und älter"	b		21	25		46	
	c		3			3	
gesamt			24	26		50	
insgesamt		12	52	15	44	27	96
Anzahl gesamt		64		59		123	
davon Integr.kinder		1		0		1	

Auslastung der Einrichtungen

Anzahl Gruppen	3	3	6
Kinder in %	299%	324%	623%
Kapazität in %	300%	300%	600%

Ausbauplanung 2013/2014 (Stand 04.12.2012)

Geplante Verteilung nach Kibiz im Kindergartenjahr 2013/2014						
Kindergarten	KKG Steinhausen		Kath. St. Christophorus		gesamt	
Gruppenform	unter 3	über 3	unter 3	über 3	unter 3	über 3
I. "2 - 6"	12	28	8	32	20	60
II. "0 - 3"			10		10	
III. "3 und älter"		25				25
gesamt	12	53	18	32	30	85
Anzahl gesamt	65		50		115	
Anzahl Gruppen	3		3		6	

Anpassung der Ausbauplanung 2013/2014 (Stand: 13.03.2013)

I. "2 - 6"					20	60
II. "0 - 3"					10	
III. "3 und älter"						25
gesamt					30	85
Anzahl gesamt					115	
Anzahl Gruppen					6	

Raumprogramm entsprechend Ausbauplanung 2013/2014

Ausbau abgeschloss	nein	ja	
Antr. bew./im Ausb.	nein		
gefö./beantr.U3-Plätz	12	13	25

Weiberg

Verteilung nach Kibiz im Kindergartenjahr 2013/2014					
Kindergarten		KKG Weiberg		gesamt	
Gruppenform		unter 3	über 3	unter 3	über 3
	a			0	0
I. "2 - 6"	b	7	14	7	14
	c	2	5	2	5
gesamt		9	19	9	19
	a			0	
II. "0 - 3"	b			0	
	c			0	
gesamt		0		0	
	a				0
III. "3 und älter"	b				0
	c				0
gesamt			0		0
insgesamt		9	19	9	19
Anzahl gesamt		28		28	
davon Integr.kinder		1		1	

Auslastung der Einrichtungen

Anzahl Gruppen	1,5	1,5
Kinder in %	140%	140%
Kapazität in %	150%	150%

Ausbauplanung 2013/2014 (Stand 04.12.2012)

Geplante Verteilung nach Kibiz im Kindergartenjahr 2013/2014					
Kindergarten		KKG Weiberg		gesamt	
Gruppenform		unter 3	über 3	unter 3	über 3
I. "2 - 6"		9	21	9	21
II. "0 - 3"				0	
III. "3 und älter"					0
gesamt		9	21	9	21
Anzahl gesamt		30		30	
Anzahl Gruppen		1,5		1,5	

Anpassung der Ausbauplanung 2013/2014 (Stand: 13.03.2013)

I. "2 - 6"			9	21
II. "0 - 3"			0	
III. "3 und älter"				0
gesamt			9	21
Anzahl gesamt			30	
Anzahl Gruppen			1,5	

Raumprogramm entsprechend Ausbauplanung 2013/2014

Ausbau abgeschloss	nein	
Antr. bew./im Ausb.	ja	
gefö./beantr.U3-Plätz	9	9

Weine

Verteilung nach Kibiz im Kindergartenjahr 2013/2014					
Kindergarten		KKG Weine		gesamt	
Gruppenform		unter 3	über 3	unter 3	über 3
	a			0	0
I. "2 - 6"	b	3	9	3	9
	c	3	6	3	6
gesamt		6	15	6	15
	a			0	
II. "0 - 3"	b			0	
	c			0	
gesamt		0		0	
	a				0
III. "3 und älter"	b				0
	c				0
gesamt			0		0
insgesamt		6	15	6	15
Anzahl gesamt		21		21	
davon Integr.kinder		0		0	

Auslastung der Einrichtungen

Anzahl Gruppen	1	1
Kinder in %	105%	105%
Kapazität in %	100%	100%

Ausbauplanung 2013/2014 (Stand 04.12.2012)

Geplante Verteilung nach Kibiz im Kindergartenjahr 2013/2014					
Kindergarten		KKG Weine		gesamt	
Gruppenform		unter 3	über 3	unter 3	über 3
I. "2 - 6"		6	14	6	14
II. "0 - 3"				0	
III. "3 und älter"					0
gesamt		6	14	6	14
Anzahl gesamt		20		20	
Anzahl Gruppen		1		1	

Anpassung der Ausbauplanung 2013/2014 (Stand: 13.03.2013)

I. "2 - 6"				6	14
II. "0 - 3"				0	
III. "3 und älter"					0
gesamt		0	0	6	14
Anzahl gesamt		0		20	
Anzahl Gruppen				1	

Raumprogramm entsprechend Ausbauplanung 2013/2014

Ausbau abgeschloss	ja	
Antr. bew./im Ausb.		
gefö./beantr.U3-Plätz	2	2

Wewelsburg

Verteilung nach Kibiz im Kindergartenjahr 2013/2014					
Kindergarten		Kath. St. Meinolf		gesamt	
Gruppenform		unter 3	über 3	unter 3	über 3
	a	4		4	0
I. "2 - 6"	b	7	31	7	31
	c	1		1	0
gesamt		12	31	12	31
	a			0	
II. "0 - 3"	b			0	
	c			0	
gesamt		0		0	
	a		3		3
III. "3 und älter"	b				0
	c		18		18
gesamt			21		21
insgesamt		12	52	12	52
Anzahl gesamt		64		64	
davon Integr.kinder		0		0	

Auslastung der Einrichtungen

Anzahl Gruppen	3	3
Kinder in %	317%	317%
Kapazität in %	300%	300%

Ausbauplanung 2013/2014 (Stand 04.12.2012)

Geplante Verteilung nach Kibiz im Kindergartenjahr 2013/2014					
Kindergarten		Kath. St. Meinolf		gesamt	
Gruppenform		unter 3	über 3	unter 3	über 3
I. "2 - 6"		12	28	12	28
II. "0 - 3"				0	
III. "3 und älter"			25		25
gesamt		12	53	12	53
Anzahl gesamt		65		65	
Anzahl Gruppen		3		3	

Anpassung der Ausbauplanung 2013/2014 (Stand: 13.03.2013)

I. "2 - 6"				12	28
II. "0 - 3"				0	
III. "3 und älter"					25
gesamt				12	53
Anzahl gesamt				65	
Anzahl Gruppen				3	

Raumprogramm entsprechend Ausbauplanung 2013/2014

Ausbau abgeschloss	ja	
Antr. bew./im Ausb.		
gefö./beantr.U3-Plätz	12	71

Büren gesamt

Kindergartenjahr	2007/2008	2008/2009	2009/2010	2010/2011	2011/2012	2012/2013	2013/2014	2013/2014
Geburtsjahrgänge	2001 - 2007	2002 - 2008	2003 - 2009	2004 - 2010	2005-2011	2006 - 2012	2007 - 2013	durchschnittliche Anzahl Kinder 2007-2012
Anzahl der Kinder in entsprechenden Altersgruppen								
0 bis unter 1 Jahr	220	186	197	182	172	173	173	188
1 bis unter 2 Jahre	201	218	187	196	186	171	173	193
U2 gesamt	421	404	384	378	358	344	346	382
2 bis unter 3 Jahre	199	206	218	189	200	188	171	200
U3 gesamt	620	610	602	567	558	532	517	582
3 bis unter 4-Jährige				225	189	203	188	188
4 bis unter 5-Jährige				202	222	192	203	203
5 bis unter 6-Jährige				201	193	223	192	192
6-Jährige bis Schuleintritt				37	14	19	24	24
3 bis zur Einschulung	704	684	679	665	618	637	607	607
0 bis zur Einschulung	1324	1294	1281	1232	1176	1169	1124	1189

Plätze in Tageseinrichtungen	Anzahl Kinder gesamt 13/14	angemeldete Kinder	
		absolut	in %
0 bis unter 1-Jährige	173	2	1%
1 bis unter 2-Jährige	173	15	9%
U2 gesamt	346	17	5%
2 bis unter 3 Jahre	171	168	98%
unter 3 gesamt	517	185	36%
3 bis unter 4-Jährige	188	182	93%
4 bis unter 5-Jährige	203	189	93%
5 bis unter 6-Jährige	192	180	94%
6-Jährige bis Schuleintritt	24	24	100%
über 3-Jährige gesamt	607	575	95%
Plätze insgesamt		760	
davon Integrationskinder		12	

U3-Plätze in Kita und Tagespflege	2010/2011 angemeldete Kinder		2011/2012 angemeldete Kinder		2012/2013 angemeldete Kinder		2013/2014 angemeldete Kinder	
	absolut	in %	absolut	in %	absolut	in %	absolut	in %
U3 gesamt	125	22%	141	25%	156	29%	211	41%
davon Plätze in Tageseinrichtungen	117	20,1%	136	24%	137	26%	185	36%
davon Plätze in Tagespflege	8	1,4%	5	1%	19	4%	26	5%

OT Ahden

Kindergartenjahr	2007/2008	2008/2009	2009/2010	2010/2011	2011/2012	2012/2013	2013/2014	2013/2014
Geburtsjahrgänge	2001 - 2007	2002 - 2008	2003 - 2009	2004 - 2010	2005-2011	2006 - 2012	2007 - 2013	durchschnittliche Anzahl Kinder 2007-2012
Anzahl der Kinder in entsprechenden Altersgruppen								
0 bis unter 1 Jahr	11	18	9	13	8	8	8	11
1 bis unter 2 Jahre	9	11	18	9	13	8	8	11
U2 gesamt	20	29	27	22	21	16	16	23
2 bis unter 3 Jahre	11	10	11	17	9	14	8	12
U3 gesamt	31	39	38	39	30	30	24	35
3 bis unter 4-Jährige				11	15	9	14	14
4 bis unter 5-Jährige				10	12	15	9	9
5 bis unter 6-Jährige				10	8	11	15	15
6-Jährige bis Schuleintritt				2	0	2	2	2
3 bis zur Einschulung	27	36	30	33	35	37	40	40
0 bis zur Einschulung	58	75	68	72	65	67	64	75

Plätze in Tageseinrichtungen	Anzahl Kinder gesamt 13/14	angemeldete Kinder	
		absolut	in %
0 bis unter 1-Jährige	8	0	0%
1 bis unter 2-Jährige	8	0	0%
U2 gesamt	16	0	0%
2 bis unter 3 Jahre	8	9	113%
unter 3 gesamt	24	9	38%
3 bis unter 4-Jährige	14	10	71%
4 bis unter 5-Jährige	9	6	67%
5 bis unter 6-Jährige	15	14	93%
6-Jährige bis Schuleintritt	2	2	100%
über 3-Jährige gesamt	40	32	80%
Plätze insgesamt		41	
davon Integrationskinder		0	

OT Brenken

Kindergartenjahr	2007/2008	2008/2009	2009/2010	2010/2011	2011/2012	2012/2013	2013/2014	2013/2014
Geburtsjahrgänge	2001 - 2007	2002 - 2008	2003 - 2009	2004 - 2010	2005-2011	2006 - 2012	2007 - 2013	durchschnittliche Anzahl Kinder 2007-2012
Anzahl der Kinder in entsprechenden Altersgruppen								
0 bis unter 1 Jahr	20	19	17	16	15	9	9	16
1 bis unter 2 Jahre	16	19	15	17	18	15	9	17
U2 gesamt	36	38	32	33	33	24	18	33
2 bis unter 3 Jahre	16	17	19	18	18	17	15	18
U3 gesamt	52	55	51	51	51	41	33	50
3 bis unter 4-Jährige				18	20	20	17	17
4 bis unter 5-Jährige				18	17	21	20	20
5 bis unter 6-Jährige				17	20	17	21	21
6-Jährige bis Schuleintritt				1	2	3	2	2
3 bis zur Einschulung	73	68	59	54	59	61	60	60
0 bis zur Einschulung	125	123	110	105	110	102	93	110

Plätze in Tageseinrichtungen	Anzahl Kinder gesamt 13/14	angemeldete Kinder	
		absolut	in %
0 bis unter 1-Jährige	9	0	0%
1 bis unter 2-Jährige	9	0	0%
U2 gesamt	18	0	0%
2 bis unter 3 Jahre	15	12	80%
unter 3 gesamt	33	12	36%
3 bis unter 4-Jährige	17	21	106%
4 bis unter 5-Jährige	20	17	85%
5 bis unter 6-Jährige	21	19	90%
6-Jährige bis Schuleintritt	2	1	50%
über 3-Jährige gesamt	60	58	97%
Plätze insgesamt		70	
davon Integrationskinder		0	

VB Büren/Barkhausen/Eickhoff

Kindergartenjahr	2007/2008	2008/2009	2009/2010	2010/2011	2011/2012	2012/2013	2013/2014	2013/2014
Geburtsjahrgänge	2001 - 2007	2002 - 2008	2003 - 2009	2004 - 2010	2005-2011	2006 - 2012	2007 - 2013	durchschnittliche Anzahl Kinder 2007-2012
Anzahl der Kinder in entsprechenden Altersgruppen								
0 bis unter 1 Jahr	90	63	82	64	76	73	73	75
1 bis unter 2 Jahre	85	92	66	83	63	77	73	78
U2 gesamt	175	155	148	147	139	150	146	152
2 bis unter 3 Jahre	75	88	93	64	85	66	77	79
U3 gesamt	250	243	241	211	224	216	223	231
3 bis unter 4-Jährige				100	61	84	66	66
4 bis unter 5-Jährige				90	98	61	84	84
5 bis unter 6-Jährige				79	84	98	61	61
6-Jährige bis Schuleintritt				16	6	7	14	14
3 bis zur Einschulung	270	260	276	285	249	250	225	225
0 bis zur Einschulung	520	503	517	496	473	466	448	456

Plätze in Tageseinrichtungen	Anzahl Kinder gesamt 13/14	angemeldete Kinder	
		absolut	in %
0 bis unter 1-Jährige	73	0	0%
1 bis unter 2-Jährige	73	10	14%
U2 gesamt	146	10	7%
2 bis unter 3 Jahre	77	70	91%
unter 3 gesamt	223	80	36%
3 bis unter 4-Jährige	66	59	88%
4 bis unter 5-Jährige	84	83	99%
5 bis unter 6-Jährige	61	61	100%
6-Jährige bis Schuleintritt	14	14	100%
über 3-Jährige gesamt	225	217	96%
Plätze insgesamt		297	
davon Integrationskinder		6	

OT Büren

Kindergartenjahr	2007/2008	2008/2009	2009/2010	2010/2011	2011/2012	2012/2013	2013/2014	2013/2014
Geburtsjahrgänge	2001 - 2007	2002 - 2008	2003 - 2009	2004 - 2010	2005-2011	2006 - 2012	2007 - 2013	durchschnittliche Anzahl Kinder 2007-2012
Anzahl der Kinder in entsprechenden Altersgruppen								
0 bis unter 1 Jahr	87	60	79	63	75	72	72	73
1 bis unter 2 Jahre	82	89	63	80	62	76	72	75
U2 gesamt	169	149	142	143	137	148	144	148
2 bis unter 3 Jahre	72	85	90	61	82	65	76	76
U3 gesamt	241	234	232	204	219	213	220	224
3 bis unter 4-Jährige				96	58	81	65	65
4 bis unter 5-Jährige				87	94	58	81	81
5 bis unter 6-Jährige				76	81	94	58	58
6-Jährige bis Schuleintritt				16	6	7	14	14
3 bis zur Einschulung	266	255	269	275	239	240	218	218
0 bis zur Einschulung	507	489	501	479	458	453	438	442

Plätze in Tageseinrichtungen	Anzahl Kinder gesamt 13/14	angemeldete Kinder	
		absolut	in %
0 bis unter 1-Jährige	72	0	0%
1 bis unter 2-Jährige	72	10	14%
U2 gesamt	144	10	7%
2 bis unter 3 Jahre	76	70	92%
unter 3 gesamt	220	80	36%
3 bis unter 4-Jährige	65	59	89%
4 bis unter 5-Jährige	81	83	102%
5 bis unter 6-Jährige	58	61	105%
6-Jährige bis Schuleintritt	14	14	100%
über 3-Jährige gesamt	218	217	100%
Plätze insgesamt		82	
davon Integrationskinder		6	

OT Harth

Kindergartenjahr	2007/2008	2008/2009	2009/2010	2010/2011	2011/2012	2012/2013	2013/2014	2013/2014
Geburtsjahrgänge	2001 - 2007	2002 - 2008	2003 - 2009	2004 - 2010	2005-2011	2006 - 2012	2007 - 2013	durchschnittliche Anzahl Kinder 2007-2012
Anzahl der Kinder in entsprechenden Altersgruppen								
0 bis unter 1 Jahr	11	9	10	9	4	12	12	9
1 bis unter 2 Jahre	7	11	9	11	9	5	12	9
U2 gesamt	18	20	19	20	13	17	24	18
2 bis unter 3 Jahre	6	7	10	10	11	8	5	9
U3 gesamt	24	27	29	30	24	25	29	27
3 bis unter 4-Jährige				10	9	10	8	8
4 bis unter 5-Jährige				6	10	9	10	10
5 bis unter 6-Jährige				6	6	10	9	9
6-Jährige bis Schuleintritt				2	0	0	0	0
3 bis zur Einschulung	20	19	20	24	25	29	27	27
0 bis zur Einschulung	44	46	49	54	49	54	56	54

Plätze in Tageseinrichtungen	Anzahl Kinder gesamt 13/14	angemeldete Kinder	
		absolut	in %
0 bis unter 1-Jährige	12	0	0%
1 bis unter 2-Jährige	12	0	0%
U2 gesamt	24	0	0%
2 bis unter 3 Jahre	5	7	140%
unter 3 gesamt	29	7	24%
3 bis unter 4-Jährige	8	10	113%
4 bis unter 5-Jährige	10	9	90%
5 bis unter 6-Jährige	9	7	78%
6-Jährige bis Schuleintritt	0	0	0%
über 3-Jährige gesamt	27	26	96%
Plätze insgesamt		33	
davon Integrationskinder		2	

OT Hegensdorf

Kindergartenjahr	2007/2008	2008/2009	2009/2010	2010/2011	2011/2012	2012/2013	2013/2014	2013/2014
Geburtsjahrgänge	2001 - 2007	2002 - 2008	2003 - 2009	2004 - 2010	2005-2011	2006 - 2012	2007 - 2013	durchschnittliche Anzahl Kinder 2007-2012
Anzahl der Kinder in entsprechenden Altersgruppen								
0 bis unter 1 Jahr	13	10	9	12	7	12	12	11
1 bis unter 2 Jahre	10	14	8	8	10	7	12	10
U2 gesamt	23	24	17	20	17	19	24	20
2 bis unter 3 Jahre	7	9	13	10	7	9	7	9
U3 gesamt	30	33	30	30	24	28	31	29
3 bis unter 4-Jährige				12	12	9	9	9
4 bis unter 5-Jährige				9	12	12	9	9
5 bis unter 6-Jährige				6	9	14	12	12
6-Jährige bis Schuleintritt				1	0	0	0	0
3 bis zur Einschulung	31	23	28	28	33	35	30	30
0 bis zur Einschulung	61	56	58	58	57	63	61	59

Plätze in Tageseinrichtungen	Anzahl Kinder gesamt 13/14	angemeldete Kinder	
		absolut	in %
0 bis unter 1-Jährige	12	0	0%
1 bis unter 2-Jährige	12	0	0%
U2 gesamt	24	0	0%
2 bis unter 3 Jahre	7	11	157%
unter 3 gesamt	31	11	35%
3 bis unter 4-Jährige	9	9	100%
4 bis unter 5-Jährige	9	8	89%
5 bis unter 6-Jährige	12	11	92%
6-Jährige bis Schuleintritt	0	0	0%
über 3-Jährige gesamt	30	28	93%
Plätze insgesamt		39	
davon Integrationskinder		1	

OT Siddinghausen

Kindergartenjahr	2007/2008	2008/2009	2009/2010	2010/2011	2011/2012	2012/2013	2013/2014	2013/2014
Geburtsjahrgänge	2001 - 2007	2002 - 2008	2003 - 2009	2004 - 2010	2005-2011	2006 - 2012	2007 - 2013	durchschnittliche Anzahl Kinder 2007-2012
Anzahl der Kinder in entsprechenden Altersgruppen								
0 bis unter 1 Jahr	7	10	12	10	6	7	7	9
1 bis unter 2 Jahre	9	8	11	11	12	7	7	10
U2 gesamt	16	18	23	21	18	14	14	18
2 bis unter 3 Jahre	9	11	8	11	11	12	7	10
U3 gesamt	25	29	31	32	29	26	21	29
3 bis unter 4-Jährige				7	11	12	12	12
4 bis unter 5-Jährige				10	6	9	12	12
5 bis unter 6-Jährige				9	9	6	9	9
6-Jährige bis Schuleintritt				2	0	3	0	0
3 bis zur Einschulung	38	33	33	28	26	30	33	33
0 bis zur Einschulung	63	62	64	60	55	56	54	62

Plätze in Tageseinrichtungen	Anzahl Kinder gesamt 13/14	angemeldete Kinder	
		absolut	in %
0 bis unter 1-Jährige	7	0	0%
1 bis unter 2-Jährige	7	0	0%
U2 gesamt	14	0	0%
2 bis unter 3 Jahre	7	12	171%
unter 3 gesamt	21	12	57%
3 bis unter 4-Jährige	12	12	100%
4 bis unter 5-Jährige	12	12	100%
5 bis unter 6-Jährige	9	8	89%
6-Jährige bis Schuleintritt	0	0	0%
über 3-Jährige gesamt	33	32	97%
Plätze insgesamt		44	
davon Integrationskinder		1	

OT Steinhausen

Kindergartenjahr	2007/2008	2008/2009	2009/2010	2010/2011	2011/2012	2012/2013	2013/2014	2013/2014
Geburtsjahrgänge	2001 - 2007	2002 - 2008	2003 - 2009	2004 - 2010	2005-2011	2006 - 2012	2007 - 2013	durchschnittliche Anzahl Kinder 2007-2012
Anzahl der Kinder in entsprechenden Altersgruppen								
0 bis unter 1 Jahr	34	24	29	34	31	19	19	29
1 bis unter 2 Jahre	38	32	27	29	34	28	19	31
U2 gesamt	72	56	56	63	65	47	38	60
2 bis unter 3 Jahre	28	36	31	28	30	34	28	31
U3 gesamt	100	92	87	91	95	81	66	91
3 bis unter 4-Jährige				33	30	30	34	34
4 bis unter 5-Jährige				32	32	34	30	30
5 bis unter 6-Jährige				29	31	32	34	34
6-Jährige bis Schuleintritt				5	2	1	2	2
3 bis zur Einschulung	119	109	107	99	95	97	100	100
0 bis zur Einschulung	219	201	194	190	190	178	166	191

Plätze in Tageseinrichtungen	Anzahl Kinder gesamt 13/14	angemeldete Kinder	
		absolut	in %
0 bis unter 1-Jährige	19	2	11%
1 bis unter 2-Jährige	19	5	26%
U2 gesamt	38	7	18%
2 bis unter 3 Jahre	28	20	71%
unter 3 gesamt	66	27	41%
3 bis unter 4-Jährige	34	31	91%
4 bis unter 5-Jährige	30	31	103%
5 bis unter 6-Jährige	34	32	94%
6-Jährige bis Schuleintritt	2	2	100%
über 3-Jährige gesamt	100	96	96%
Plätze insgesamt		123	
davon Integrationskinder		1	

OT Weiberg

Kindergartenjahr	2007/2008	2008/2009	2009/2010	2010/2011	2011/2012	2012/2013	2013/2014	2013/2014
Geburtsjahrgänge	2001 - 2007	2002 - 2008	2003 - 2009	2004 - 2010	2005-2011	2006 - 2012	2007 - 2013	durchschnittliche Anzahl Kinder 2007-2012
Anzahl der Kinder in entsprechenden Altersgruppen								
0 bis unter 1 Jahr	6	11	9	8	4	10	10	8
1 bis unter 2 Jahre	2	5	10	7	9	4	10	6
U2 gesamt	8	16	19	15	13	14	20	14
2 bis unter 3 Jahre	9	2	6	8	7	9	4	7
U3 gesamt	17	18	25	23	20	23	24	21
3 bis unter 4-Jährige				6	8	6	9	9
4 bis unter 5-Jährige				2	6	6	6	6
5 bis unter 6-Jährige				8	2	7	6	6
6-Jährige bis Schuleintritt				3	1	0	1	1
3 bis zur Einschulung	24	26	22	19	17	19	22	22
0 bis zur Einschulung	41	44	47	42	37	42	46	43

Plätze in Tageseinrichtungen	Anzahl Kinder gesamt 13/14	angemeldete Kinder	
		absolut	in %
0 bis unter 1-Jährige	10	0	0%
1 bis unter 2-Jährige	10	0	0%
U2 gesamt	20	0	0%
2 bis unter 3 Jahre	4	9	225%
unter 3 gesamt	24	9	38%
3 bis unter 4-Jährige	9	7	78%
4 bis unter 5-Jährige	6	6	100%
5 bis unter 6-Jährige	6	5	83%
6-Jährige bis Schuleintritt	1	1	100%
über 3-Jährige gesamt	22	19	86%
Plätze insgesamt		28	
davon Integrationskinder		1	

OT Weine

Kindergartenjahr	2007/2008	2008/2009	2009/2010	2010/2011	2011/2012	2012/2013	2013/2014	2013/2014
Geburtsjahrgänge	2001 - 2007	2002 - 2008	2003 - 2009	2004 - 2010	2005-2011	2006 - 2012	2007 - 2013	durchschnittliche Anzahl Kinder 2007-2012
Anzahl der Kinder in entsprechenden Altersgruppen								
0 bis unter 1 Jahr	3	4	5	3	2	11	11	5
1 bis unter 2 Jahre	5	3	4	5	5	2	11	4
U2 gesamt	8	7	9	8	7	13	22	9
2 bis unter 3 Jahre	7	5	2	4	6	5	2	5
U3 gesamt	15	12	11	12	13	18	24	14
3 bis unter 4-Jährige				2	4	8	5	5
4 bis unter 5-Jährige				5	4	5	8	8
5 bis unter 6-Jährige				7	4	4	5	5
6-Jährige bis Schuleintritt				2	2	1	0	0
3 bis zur Einschulung	26	24	20	16	14	18	18	18
0 bis zur Einschulung	41	36	31	28	27	36	42	32

Plätze in Tageseinrichtungen	Anzahl Kinder gesamt 13/14	angemeldete Kinder	
		absolut	in %
0 bis unter 1-Jährige	11	0	0%
1 bis unter 2-Jährige	11	0	0%
U2 gesamt	22	0	0%
2 bis unter 3 Jahre	2	6	300%
unter 3 gesamt	24	6	25%
3 bis unter 4-Jährige	5	4	80%
4 bis unter 5-Jährige	8	6	75%
5 bis unter 6-Jährige	5	5	100%
6-Jährige bis Schuleintritt	0	0	0%
über 3-Jährige gesamt	18	15	83%
Plätze insgesamt		21	
davon Integrationskinder		0	

OT Wewelsburg

Kindergartenjahr	2007/2008	2008/2009	2009/2010	2010/2011	2011/2012	2012/2013	2013/2014	2013/2014
Geburtsjahrgänge	2001 - 2007	2002 - 2008	2003 - 2009	2004 - 2010	2005-2011	2006 - 2012	2007 - 2013	durchschnittliche Anzahl Kinder 2007-2012
Anzahl der Kinder in entsprechenden Altersgruppen								
0 bis unter 1 Jahr	25	18	15	13	19	12	12	17
1 bis unter 2 Jahre	20	23	19	16	13	18	12	18
U2 gesamt	45	41	34	29	32	30	24	35
2 bis unter 3 Jahre	31	21	25	19	16	14	18	21
U3 gesamt	76	62	59	48	48	44	42	56
3 bis unter 4-Jährige				26	19	15	14	14
4 bis unter 5-Jährige				20	25	20	15	15
5 bis unter 6-Jährige				30	20	24	20	20
6-Jährige bis Schuleintritt				3	1	2	3	3
3 bis zur Einschulung	76	86	84	79	65	61	52	52
0 bis zur Einschulung	152	148	143	127	113	105	94	108

Plätze in Tageseinrichtungen	Anzahl Kinder gesamt 13/14	angemeldete Kinder	
		absolut	in %
0 bis unter 1-Jährige	12	0	0%
1 bis unter 2-Jährige	12	0	0%
U2 gesamt	24	0	0%
2 bis unter 3 Jahre	18	12	67%
unter 3 gesamt	42	12	29%
3 bis unter 4-Jährige	14	19	121%
4 bis unter 5-Jährige	15	11	73%
5 bis unter 6-Jährige	20	18	90%
6-Jährige bis Schuleintritt	3	4	133%
über 3-Jährige gesamt	52	52	100%
Plätze insgesamt		64	
davon Integrationskinder		0	

Stadt Delbrück



Delbrück gesamt

Verteilung nach Kibiz im Kindergartenjahr 2013/2014

Kindergarten	Anreppen		Bentfeld		Boke		Delbrück		Hagen		VB Ost./Lip./Schö./St.		Westenholz		gesamt		
	unter 3	über 3	unter 3	über 3	unter 3	über 3	unter 3	über 3	unter 3	über 3	unter 3	über 3	unter 3	über 3	unter 3	über 3	
I. "2 - 6"	a	2	0	4	0	1	0	8	12	0	1	4	0	5	7	24	20
	b	2	0	2	7	4	2	37	49	7	13	16	17	8	24	76	112
	c	2	17	0	7	7	26	13	97	1	9	9	60	3	13	35	229
gesamt		6	17	6	14	12	28	58	158	8	23	29	77	16	44	135	361
II. "0 - 3"	a	0		0		1		3		1		2		5		12	
	b	0		0		2		16		3		10		5		36	
	c	0		0		8		29		2		4		2		45	
gesamt		0		0		11		48		6		16		12		93	
III. "3 und älter"	a		3		7		2		14		0		14		3		43
	b		16		16		40		156		34		120		46		428
	c		5		0		4		49		14		18		10		100
gesamt			24		23		46		219		48		152		59		571
insgesamt		6	41	6	37	23	74	106	377	14	71	45	229	28	103	228	932
Anzahl gesamt		47		43		97		483		85		274		131		1160	
davon Integr.kinder		1		0		5		15		3		3		5		32	

Auslastung der Einrichtungen

Anzahl Gruppen	2	2	5	24	4	12	7	56
Kinder in %	216%	192%	498%	2485%	421%	1316%	666%	5794%
Kapazität in %	200%	200%	500%	2400%	400%	1200%	700%	5600%

Ausbauplanung 2013/2014 (Stand 04.12.2012)

Geplante Verteilung nach Kibiz im Kindergartenjahr 2013/2014

Kindergarten	Anreppen		Bentfeld		Boke		Delbrück		Hagen		VB Ost./Lip./Schö./St.		Westenholz		gesamt	
	unter 3	über 3	unter 3	über 3	unter 3	über 3	unter 3	über 3	unter 3	über 3	unter 3	über 3	unter 3	über 3	unter 3	über 3
I. "2 - 6"	12	28	6	14	12	28	50	120	24	56	48	112	24	56	176	414
II. "0 - 3"	0		10		10		35		0		10		10		75	
III. "3 und älter"		0		25		45		240		0		75		50		435
gesamt	12	28	16	39	22	73	85	360	24	56	58	187	34	106	251	849
Anzahl gesamt	40		55		95		445		80		245		140		1100	
Anzahl Gruppen	2		3		5		21		4		12		7		54	

Anpassung der Ausbauplanung 2013/2014 (Stand: 13.03.2013)

I. "2 - 6"							56	134							182	428
II. "0 - 3"							35								75	
III. "3 und älter"								215								410
gesamt	0	0	0	0	0	0	91	349	0	0	0	0	0	0	257	838
Anzahl gesamt	0		0		0		440		0		0		0		1095	
Anzahl Gruppen							21								54	

Anreppen

Verteilung nach Kibiz im Kindergartenjahr 2013/2014				
Kindergarten	KKG Anreppen		gesamt	
Gruppenform	unter 3	über 3	unter 3	über 3
	a	2	2	0
I. "2 - 6"	b	2	2	0
	c	2	2	17
gesamt		6	6	17
	a		0	
II. "0 - 3"	b		0	
	c		0	
gesamt		0	0	
	a	3		3
III. "3 und älter"	b	16		16
	c	5		5
gesamt		24		24
insgesamt		6	6	41
Anzahl gesamt		47	47	
davon Integr.kinder		1	1	

Auslastung der Einrichtungen

Anzahl Gruppen	2	2
Kinder in %	216%	216%
Kapazität in %	200%	200%

Ausbauplanung 2013/2014 (Stand 04.12.2012)

Geplante Verteilung nach Kibiz im Kindergartenjahr 2013/2014				
Kindergarten	KKG Anreppen		gesamt	
Gruppenform	unter 3	über 3	unter 3	über 3
I. "2 - 6"	12	28	12	28
II. "0 - 3"			0	
III. "3 und älter"				0
gesamt	12	28	12	28
Anzahl gesamt	40		40	
Anzahl Gruppen	2		2	

Anpassung der Ausbauplanung 2013/2014 (Stand: 13.03.2013)

I. "2 - 6"			12	28
II. "0 - 3"			0	
III. "3 und älter"				0
gesamt			12	28
Anzahl gesamt			40	
Anzahl Gruppen			2	

Raumprogramm entsprechend Ausbauplanung 2013/2014

Ausbau abgeschloss	nein	
Antr. bew./im Ausb.	nein	
gefö./beantr.U3-Plätz	12	12

Bentfeld

Verteilung nach Kibiz im Kindergartenjahr 2013/2014					
Kindergarten		KKG Bentfeld		gesamt	
Gruppenform		unter 3	über 3	unter 3	über 3
	a	4		4	0
I. "2 - 6"	b	2	7	2	7
	c		7	0	7
gesamt		6	14	6	14
	a			0	
II. "0 - 3"	b			0	
	c			0	
gesamt		0		0	
	a		7		7
III. "3 und älter"	b		16		16
	c				0
gesamt			23		23
insgesamt		6	37	6	37
Anzahl gesamt		43		43	
davon Integr.kinder		0		0	

Auslastung der Einrichtungen

Anzahl Gruppen	2	2
Kinder in %	192%	192%
Kapazität in %	200%	200%

Ausbauplanung 2013/2014 (Stand 04.12.2012)

Geplante Verteilung nach Kibiz im Kindergartenjahr 2013/2014					
Kindergarten		KKG Bentfeld		gesamt	
Gruppenform		unter 3	über 3	unter 3	über 3
I. "2 - 6"		6	14	6	14
II. "0 - 3"		10		10	
III. "3 und älter"			25		25
gesamt		16	39	16	39
Anzahl gesamt		55		55	
Anzahl Gruppen		3		3	

Anpassung der Ausbauplanung 2013/2014 (Stand: 13.03.2013)

I. "2 - 6"				6	14
II. "0 - 3"				10	
III. "3 und älter"					25
gesamt				16	39
Anzahl gesamt				55	
Anzahl Gruppen				3	

Raumprogramm entsprechend Ausbauplanung 2013/2014

Ausbau abgeschloss	ja / 1. Teil	
Antr. bew./im Ausb.		
gefö./beantr.U3-Plätz	6	6

Boke

Verteilung nach Kibiz im Kindergartenjahr 2013/2014					
Kindergarten		KKG Boke		gesamt	
Gruppenform		unter 3	über 3	unter 3	über 3
	a	1		1	0
I. "2 - 6"	b	4	2	4	2
	c	7	26	7	26
gesamt		12	28	12	28
	a	1		1	
II. "0 - 3"	b	2		2	
	c	8		8	
gesamt		11		11	
	a		2		2
III. "3 und älter"	b		40		40
	c		4		4
gesamt			46		46
insgesamt		23	74	23	74
Anzahl gesamt		97		97	
davon Integr.kinder		5		5	

Auslastung der Einrichtungen

Anzahl Gruppen	5	5
Kinder in %	498%	498%
Kapazität in %	500%	500%

Ausbauplanung 2013/2014 (Stand 04.12.2012)

Geplante Verteilung nach Kibiz im Kindergartenjahr 2013/2014					
Kindergarten		KKG Boke		gesamt	
Gruppenform		unter 3	über 3	unter 3	über 3
I. "2 - 6"		12	28	12	28
II. "0 - 3"		10		10	
III. "3 und älter"			45		45
gesamt		22	73	22	73
Anzahl gesamt		95		95	
Anzahl Gruppen		5		5	

Anpassung der Ausbauplanung 2013/2014 (Stand: 13.03.2013)

I. "2 - 6"			12	28
II. "0 - 3"			10	
III. "3 und älter"				45
gesamt			22	73
Anzahl gesamt			95	
Anzahl Gruppen			5	

Raumprogramm entsprechend Ausbauplanung 2013/2014

Ausbau abgeschloss	ja	
Antr. bew./im Ausb.		
gefö./beantr.U3-Plätz	22	22

Hagen

Verteilung nach Kibiz im Kindergartenjahr 2013/2014						
Kindergarten	KKG Hagen		Kath. St. Elisabeth		gesamt	
Gruppenform	unter 3	über 3	unter 3	über 3	unter 3	über 3
I. "2 - 6"	a	1			0	1
	b	5	2	8	7	13
	c	1			1	9
gesamt	6	15	2	8	8	23
II. "0 - 3"	a		1		1	
	b		3		3	
	c		2		2	
gesamt	0		6		6	
III. "3 und älter"	a					0
	b	25	9			34
	c		14			14
gesamt		25	23			48
insgesamt	6	40	8	31	14	71
Anzahl gesamt	46		39		85	
davon Integr.kinder	3		0		3	

Auslastung der Einrichtungen

Anzahl Gruppen	2	2	4
Kinder in %	205%	216%	421%
Kapazität in %	200%	200%	400%

Ausbauplanung 2013/2014 (Stand 04.12.2012)

Geplante Verteilung nach Kibiz im Kindergartenjahr 2013/2014						
Kindergarten	KKG Hagen		Kath. St. Elisabeth		gesamt	
Gruppenform	unter 3	über 3	unter 3	über 3	unter 3	über 3
I. "2 - 6"	12	28	12	28	24	56
II. "0 - 3"					0	
III. "3 und älter"						0
gesamt	12	28	12	28	24	56
Anzahl gesamt	40		40		80	
Anzahl Gruppen	2		2		4	

Anpassung der Ausbauplanung 2013/2014 (Stand: 13.03.2013)

I. "2 - 6"					24	56
II. "0 - 3"					0	
III. "3 und älter"						0
gesamt					24	56
Anzahl gesamt					80	
Anzahl Gruppen					4	

Raumprogramm entsprechend Ausbauplanung 2013/2014

Ausbau abgeschlossen	nein	ja	
Antr. bew./im Ausb.	nein		
gefö./beantr.U3-Platz	12	12	24

Delbrück

Verteilung nach Kibiz im Kindergartenjahr 2013/2014

Kindergarten	Gruppenform	KKG Kettelerstr.		KKG Leipziger Str.		KKG Lessingstr.		KKG Valepagestr.		KKG Dietr.-Bonh.-Str.		Kath. St. Johannes		gesamt	
		unter 3	über 3	unter 3	über 3	unter 3	über 3	unter 3	über 3	unter 3	über 3	unter 3	über 3	unter 3	über 3
I. "2 - 6"	a			2			7	5	3			1	2	8	12
	b	10	5	3	8	6	5	9				9	31	37	49
	c	1	25	7	20	4	19		33			1		13	97
gesamt		11	30	12	28	10	31	14	36	0	0	11	33	58	158
II. "0 - 3"	a	1						2						3	
	b	3		8				3		2				16	
	c	7		2				11		9				29	
gesamt		11		10		0		16		11		0		48	
III. "3 und älter"	a				5				4		1		4		14
	b		26		57		26		19		28				156
	c				12						18		19		49
gesamt			26		74		26		23		47		23		219
insgesamt		22	56	22	102	10	57	30	59	11	47	11	56	106	377
Anzahl gesamt		78		124		67		89		58		67		483	
davon Integr.kinder		0		5		0		5		5		0		15	

inkl. 25 Schulkinder

Auslastung der Einrichtungen

Anzahl Gruppen	4	6	3	5	3	3	24
Kinder in %	419%	608%	309%	502%	316%	331%	2485%
Kapazität in %	400%	600%	300%	500%	300%	300%	2400%

Ausbauplanung 2013/2014 (Stand 04.12.2012)

Geplante Verteilung nach Kibiz im Kindergartenjahr 2013/2014

Kindergarten	Gruppenform	KKG Kettelerstr.		KKG Leipziger Str.		KKG Lessingstr.		KKG Valepagestr.		KKG Dietr.-Bonh.-Str.		Kath. St. Johannes		gesamt	
		unter 3	über 3	unter 3	über 3	unter 3	über 3	unter 3	über 3	unter 3	über 3	unter 3	über 3	unter 3	über 3
I. "2 - 6"		12	28	14	36	6	14	6	14			12	28	50	120
		10		5				10		10				35	
II. "0 - 3"															
			25		50		45		50		45		25		240
gesamt		22	53	19	86	6	59	16	64	10	45	12	53	85	360
Anzahl gesamt		75		105		65		80		55		65		445	
Anzahl Gruppen		4		4		3		4		3		3		21	

+ Provisorium Lohmanns:

Anpassung der Ausbauplanung 2013/2014 (Stand: 13.03.2013)

I. "2 - 6"							12	28						56	134
II. "0 - 3"							10							35	
III. "3 und älter"								25							215
gesamt				0	0		22	53						91	349
Anzahl gesamt								75						440	
Anzahl Gruppen								4						21	

Raumprogramm entsprechend Ausbauplanung 2013/2014

Ausbau abgeschloss	ja	ja	nein	ja	ja	ja		
Antr. bew./im Ausb.			ja					
gefö./beantr.U3-Plätz	22	12	6	16	10	11		77

Versorgungsbereich Ostenland / Lippling / Schöning / Steinhorst

Verteilung nach Kibiz im Kindergartenjahr 2013/2014													
Kindergarten	Gruppenform	KKG Ostenland		ath.St.Joseph Ostenland		KKG Lippling		KKG Schöning		KKG Steinhorst		gesamt	
		unter 3	über 3	unter 3	über 3	unter 3	über 3	unter 3	über 3	unter 3	über 3	unter 3	über 3
I. "2 - 6"	a	1	0	1	0	1	0	1	0	0	0	4	0
	b	4	0	1	0	7	17	4	0	0	0	16	17
	c	1	16	3	17	4	13	1	14	0	0	9	60
gesamt		6	16	5	17	12	30	6	14	0	0	29	77
II. "0 - 3"	a	0		2		0		0		0		2	
	b	2		6		0		1		1		10	
	c	0		4		0		0		0		4	
gesamt		2		12		0		1		1		16	
III. "3 und älter"	a		3		6		5		0		0		14
	b		25		33		19		23		20		120
	c		0		13		1		1		3		18
gesamt			28		52		25		24		23		152
insgesamt		8	44	17	69	12	55	7	38	1	23	45	229
Anzahl gesamt		52		86		67		45		24		274	
davon Integr.kinder		0		1		2		0		0		3	

Auslastung der Einrichtungen

Anzahl Gruppen	2	4	3	2	1	12
Kinder in %	242%	451%	311%	207%	105%	1316%
Kapazität in %	200%	400%	300%	200%	100%	1200%

Ausbauplanung 2013/2014 (Stand 04.12.2012)

Geplante Verteilung nach Kibiz im Kindergartenjahr 2013/2014													
Kindergarten	Gruppenform	KKG Ostenland		ath.St.Joseph Ostenland		KKG Lippling		KKG Schöning		KKG Steinhorst		gesamt	
		unter 3	über 3	unter 3	über 3	unter 3	über 3	unter 3	über 3	unter 3	über 3	unter 3	über 3
I. "2 - 6"		6	14	12	28	12	28	12	28	6	14	48	112
		0		10		0		0		0		10	
II. "0 - 3"													
			25		25		25		0		0		75
III. "3 und älter"													
		6	39	22	53	12	53	12	28	6	14	58	187
gesamt		6	39	22	53	12	53	12	28	6	14	58	187
Anzahl gesamt		45		75		65		40		20		245	
Anzahl Gruppen		2		4		3		2		1		12	

Anpassung der Ausbauplanung 2013/2014 (Stand: 13.03.2013)

I. "2 - 6"												48	112
II. "0 - 3"												10	
III. "3 und älter"													75
gesamt		0	0	0	0	0	0	0	0	0	0	58	187
Anzahl gesamt		0		0		0		0		0		245	
Anzahl Gruppen												12	

Raumprogramm entsprechend Ausbauplanung 2013/2014

Ausbau abgeschloss	nein	ja	nein	nein	nein	
Antr. bew./im Ausb.	nein		ja	nein	nein	
gefö./beantr.U3-Plätz	8	22	12	12	6	60

Westenholz

Verteilung nach Kibiz im Kindergartenjahr 2013/2014						
Kindergarten	KKG Westenholz		Kath. St. Joseph		gesamt	
Gruppenform	unter 3	über 3	unter 3	über 3	unter 3	über 3
I. "2 - 6"	a	1	2	4	5	7
	b	3		5	24	8
	c	2	12	1	1	3
gesamt		6	14	10	30	16
II. "0 - 3"	a	5				5
	b	5				5
	c	2				2
gesamt		12	0	0	0	12
III. "3 und älter"	a		3			3
	b		46			46
	c		1	9		10
gesamt		0	50	9	0	59
insgesamt		18	64	10	39	28
Anzahl gesamt		82	49	131		
davon Integr.kinder		3	2	5		

Auslastung der Einrichtungen

Anzahl Gruppen	4	3	7
Kinder in %	421%	245%	666%
Kapazität in %	400%	300%	700%

Ausbauplanung 2013/2014 (Stand 04.12.2012)

Geplante Verteilung nach Kibiz im Kindergartenjahr 2013/2014						
Kindergarten	KKG Westenholz		Kath. St. Joseph		gesamt	
Gruppenform	unter 3	über 3	unter 3	über 3	unter 3	über 3
I. "2 - 6"	6	14	18	42	24	56
II. "0 - 3"	10				10	
III. "3 und älter"		50				50
gesamt	16	64	18	42	34	106
Anzahl gesamt	80	60	140			
Anzahl Gruppen	4	3	7			

Anpassung der Ausbauplanung 2013/2014 (Stand: 13.03.2013)

I. "2 - 6"					24	56
II. "0 - 3"					10	
III. "3 und älter"						50
gesamt					34	106
Anzahl gesamt					140	
Anzahl Gruppen					7	

Raumprogramm entsprechend Ausbauplanung 2013/2014

Ausbau abgeschlossen	ja	nein	
Antr. bew./im Ausb.		ja	
gefö./beantr.U3-Platz	16	18	34

Delbrück gesamt

Kindergartenjahr	2007/2008	2008/2009	2009/2010	2010/2011	2011/2012	2012/2013	2013/2014	2013/2014
Geburtsjahrgänge	2001 - 2007	2002 - 2008	2003 - 2009	2004 - 2010	2005-2011	2006 - 2012	2007 - 2013	durchschnittliche Anzahl Kinder 2007-2012
Anzahl der Kinder in entsprechenden Altersgruppen								
0 bis unter 1 Jahr	305	277	269	296	266	266	266	280
1 bis unter 2 Jahre	301	312	273	275	303	275	266	290
U2 gesamt	606	589	542	571	569	541	532	570
2 bis unter 3 Jahre	315	293	324	284	273	320	275	302
U3 gesamt	921	882	866	855	842	861	807	871
3 bis unter 4-Jährige				317	286	281	320	320
4 bis unter 5-Jährige				300	316	287	281	281
5 bis unter 6-Jährige				314	297	317	287	287
6-Jährige bis Schuleintritt				58	27	25	30	30
3 bis zur Einschulung	1.088	1.058	966	989	926	910	918	918
0 bis zur Einschulung	2009	1940	1832	1844	1768	1771	1725	1789

Plätze in Tageseinrichtungen	Anzahl Kinder gesamt 13/14	angemeldete Kinder	
		absolut	in %
0 bis unter 1-Jährige	266	-	0%
1 bis unter 2-Jährige	266	48	18%
U2 gesamt	532	48	9%
2 bis unter 3 Jahre	275	180	65%
unter 3 gesamt	807	228	28%
3 bis unter 4-Jährige	320	337	98%
4 bis unter 5-Jährige	281	263	94%
5 bis unter 6-Jährige	287	276	96%
6-Jährige bis Schuleintritt	30	31	103%
über 3-Jährige gesamt	918	907	99%
zusätzl. Schulkinder über 6 J.		25	
Plätze insgesamt		1.160	
davon Integrationskinder		32	

U3-Plätze in Kita und Tagespflege	2010/2011 angemeldete Kinder		2011/2012 angemeldete Kinder		2012/2013 angemeldete Kinder		2013/2014 angemeldete Kinder	
	absolut	in %	absolut	in %	absolut	in %	absolut	in %
U3 gesamt	111	14%	133	16%	228	27%	257	32%
davon Plätze in Tageseinrichtungen	95	12%	111	13%	200	24%	228	28%
davon Plätze in Tagespflege	16	2%	22	3%	28	3%	29	4%

OT Anreppen

Kindergartenjahr	2007/2008	2008/2009	2009/2010	2010/2011	2011/2012	2012/2013	2013/2014	2013/2014
Geburtsjahrgänge	2001 - 2007	2002 - 2008	2003 - 2009	2004 - 2010	2005-2011	2006 - 2012	2007 - 2013	durchschnittliche Anzahl Kinder 2007-2012
Anzahl der Kinder in entsprechenden Altersgruppen								
0 bis unter 1 Jahr	14	15	7	11	14	11	11	12
1 bis unter 2 Jahre	9	14	15	6	12	16	11	12
U2 gesamt	23	29	22	17	26	27	22	24
2 bis unter 3 Jahre	16	9	13	15	7	15	16	13
U3 gesamt	39	38	35	32	33	42	38	37
3 bis unter 4-Jährige				13	18	10	15	15
4 bis unter 5-Jährige				9	15	17	10	10
5 bis unter 6-Jährige				13	10	14	17	17
6-Jährige bis Schuleintritt				0	1	2	3	3
3 bis zur Einschulung	61	52	38	35	44	43	45	45
0 bis zur Einschulung	100	90	73	67	77	85	83	82

Plätze in Tageseinrichtungen	Anzahl Kinder gesamt 13/14	angemeldete Kinder	
		absolut	in %
0 bis unter 1-Jährige	11	0	0%
1 bis unter 2-Jährige	11	0	0%
U2 gesamt	22	0	0%
2 bis unter 3 Jahre	16	6	38%
unter 3 gesamt	38	6	16%
3 bis unter 4-Jährige	15	11	53%
4 bis unter 5-Jährige	10	10	100%
5 bis unter 6-Jährige	17	19	112%
6-Jährige bis Schuleintritt	3	1	33%
über 3-Jährige gesamt	45	41	91%
Plätze insgesamt		47	
davon Integrationskinder		1	

OT Bentfeld

Kindergartenjahr	2007/2008	2008/2009	2009/2010	2010/2011	2011/2012	2012/2013	2013/2014	2013/2014
Geburtsjahrgänge	2001 - 2007	2002 - 2008	2003 - 2009	2004 - 2010	2005-2011	2006 - 2012	2007 - 2013	durchschnittliche Anzahl Kinder 2007-2012
Anzahl der Kinder in entsprechenden Altersgruppen								
0 bis unter 1 Jahr	16	10	12	14	16	4	4	12
1 bis unter 2 Jahre	16	12	14	12	14	13	4	14
U2 gesamt	32	22	26	26	30	17	8	26
2 bis unter 3 Jahre	18	14	12	16	10	13	13	14
U3 gesamt	50	36	38	42	40	30	21	39
3 bis unter 4-Jährige				11	16	10	13	13
4 bis unter 5-Jährige				14	10	15	10	10
5 bis unter 6-Jährige				17	14	9	15	15
6-Jährige bis Schuleintritt				3	2	1	1	1
3 bis zur Einschulung	45	46	43	45	42	35	39	39
0 bis zur Einschulung	95	82	81	87	82	65	60	78

Plätze in Tageseinrichtungen	Anzahl Kinder gesamt 13/14	angemeldete Kinder	
		absolut	in %
0 bis unter 1-Jährige	4	0	0%
1 bis unter 2-Jährige	4	0	0%
U2 gesamt	8	0	0%
2 bis unter 3 Jahre	13	6	46%
unter 3 gesamt	21	6	29%
3 bis unter 4-Jährige	13	15	100%
4 bis unter 5-Jährige	10	7	70%
5 bis unter 6-Jährige	15	15	100%
6-Jährige bis Schuleintritt	1	0	0%
über 3-Jährige gesamt	39	37	95%
Plätze insgesamt		43	
davon Integrationskinder		0	

OT Boke

Kindergartenjahr	2007/2008	2008/2009	2009/2010	2010/2011	2011/2012	2012/2013	2013/2014	2013/2014
Geburtsjahrgänge	2001 - 2007	2002 - 2008	2003 - 2009	2004 - 2010	2005-2011	2006 - 2012	2007 - 2013	durchschnittliche Anzahl Kinder 2007-2012
Anzahl der Kinder in entsprechenden Altersgruppen								
0 bis unter 1 Jahr	22	22	16	22	24	24	24	22
1 bis unter 2 Jahre	26	25	24	17	23	24	24	23
U2 gesamt	48	47	40	39	47	48	48	45
2 bis unter 3 Jahre	30	25	27	25	18	25	24	25
U3 gesamt	78	72	67	64	65	73	72	70
3 bis unter 4-Jährige				28	25	19	25	25
4 bis unter 5-Jährige				27	28	23	19	19
5 bis unter 6-Jährige				29	29	29	23	23
6-Jährige bis Schuleintritt				0	2	3	1	1
3 bis zur Einschulung	100	96	86	84	84	74	68	68
0 bis zur Einschulung	178	168	153	148	149	147	140	138

Plätze in Tageseinrichtungen	Anzahl Kinder gesamt 13/14	angemeldete Kinder	
		absolut	in %
0 bis unter 1-Jährige	24	0	0%
1 bis unter 2-Jährige	24	5	21%
U2 gesamt	48	5	10%
2 bis unter 3 Jahre	24	18	75%
unter 3 gesamt	72	23	32%
3 bis unter 4-Jährige	25	28	104%
4 bis unter 5-Jährige	19	19	100%
5 bis unter 6-Jährige	23	26	113%
6-Jährige bis Schuleintritt	1	1	100%
über 3-Jährige gesamt	68	74	109%
Plätze insgesamt		97	
davon Integrationskinder		5	

OT Delbrück

Kindergartenjahr	2007/2008	2008/2009	2009/2010	2010/2011	2011/2012	2012/2013	2013/2014	2013/2014
Geburtsjahrgänge	2001 - 2007	2002 - 2008	2003 - 2009	2004 - 2010	2005-2011	2006 - 2012	2007 - 2013	durchschnittliche Anzahl Kinder 2007-2012
Anzahl der Kinder in entsprechenden Altersgruppen								
0 bis unter 1 Jahr	126	104	125	125	107	110	110	116
1 bis unter 2 Jahre	117	124	101	130	121	111	110	117
U2 gesamt	243	228	226	255	228	221	220	234
2 bis unter 3 Jahre	121	113	127	104	126	120	111	119
U3 gesamt	364	341	353	359	354	341	331	352
3 bis unter 4-Jährige				122	100	125	120	120
4 bis unter 5-Jährige				115	119	101	125	125
5 bis unter 6-Jährige				122	109	116	101	101
6-Jährige bis Schuleintritt				31	10	13	13	13
3 bis zur Einschulung	395	399	376	390	338	355	359	359
0 bis zur Einschulung	759	740	729	749	692	696	690	711

Plätze in Tageseinrichtungen	Anzahl Kinder gesamt 13/14	angemeldete Kinder	
		absolut	in %
0 bis unter 1-Jährige	110	0	0%
1 bis unter 2-Jährige	110	26	24%
U2 gesamt	220	26	12%
2 bis unter 3 Jahre	111	80	72%
unter 3 gesamt	331	106	32%
3 bis unter 4-Jährige	120	128	102%
4 bis unter 5-Jährige	125	118	94%
5 bis unter 6-Jährige	101	91	90%
6-Jährige bis Schuleintritt	13	15	115%
über 3-Jährige gesamt	359	352	98%
zusätzl. Schulkinder über 6 J.		25	
Plätze insgesamt		483	
davon Integrationskinder		15	

OT Hagen

Kindergartenjahr	2007/2008	2008/2009	2009/2010	2010/2011	2011/2012	2012/2013	2013/2014	2013/2014
Geburtsjahrgänge	2001 - 2007	2002 - 2008	2003 - 2009	2004 - 2010	2005-2011	2006 - 2012	2007 - 2013	durchschnittliche Anzahl Kinder 2007-2012
Anzahl der Kinder in entsprechenden Altersgruppen								
0 bis unter 1 Jahr	21	26	18	19	14	15	15	19
1 bis unter 2 Jahre	24	21	27	19	20	14	15	21
U2 gesamt	45	47	45	38	34	29	30	40
2 bis unter 3 Jahre	19	22	23	27	19	26	14	23
U3 gesamt	64	69	68	65	53	55	44	62
3 bis unter 4-Jährige				23	27	20	26	26
4 bis unter 5-Jährige				25	24	27	20	20
5 bis unter 6-Jährige				20	26	27	27	27
6-Jährige bis Schuleintritt				5	0	1	2	2
3 bis zur Einschulung	101	82	78	73	77	75	75	75
0 bis zur Einschulung	165	151	146	138	130	130	119	137

Plätze in Tageseinrichtungen	Anzahl Kinder gesamt 13/14	angemeldete Kinder	
		absolut	in %
0 bis unter 1-Jährige	15	0	0%
1 bis unter 2-Jährige	15	3	20%
U2 gesamt	30	3	10%
2 bis unter 3 Jahre	14	11	79%
unter 3 gesamt	44	14	32%
3 bis unter 4-Jährige	26	24	92%
4 bis unter 5-Jährige	20	20	100%
5 bis unter 6-Jährige	27	25	93%
6-Jährige bis Schuleintritt	2	2	100%
über 3-Jährige gesamt	75	71	95%
Plätze insgesamt		85	
davon Integrationskinder		3	

VB Lippling/Ostenland/Schöning/Steinhorst

Kindergartenjahr	2007/2008	2008/2009	2009/2010	2010/2011	2011/2012	2012/2013	2013/2014	2013/2014
Geburtsjahrgänge	2001 - 2007	2002 - 2008	2003 - 2009	2004 - 2010	2005-2011	2006 - 2012	2007 - 2013	durchschnittliche Anzahl Kinder 2007-2012
Anzahl der Kinder in entsprechenden Altersgruppen								
0 bis unter 1 Jahr	65	72	66	68	54	67	67	65
1 bis unter 2 Jahre	73	71	63	64	73	56	67	67
U2 gesamt	138	143	129	132	127	123	134	132
2 bis unter 3 Jahre	74	73	76	66	65	79	56	72
U3 gesamt	212	216	205	198	192	202	190	204
3 bis unter 4-Jährige				72	67	69	79	79
4 bis unter 5-Jährige				70	70	70	69	69
5 bis unter 6-Jährige				73	71	70	70	70
6-Jährige bis Schuleintritt				15	7	3	4	4
3 bis zur Einschulung	257	252	227	230	215	212	222	222
0 bis zur Einschulung	469	468	432	428	407	414	412	426

Plätze in Tageseinrichtungen	Anzahl Kinder gesamt 13/14	angemeldete Kinder	
		absolut	in %
0 bis unter 1-Jährige	67	0	0%
1 bis unter 2-Jährige	67	9	13%
U2 gesamt	134	9	7%
2 bis unter 3 Jahre	56	36	64%
unter 3 gesamt	190	45	24%
3 bis unter 4-Jährige	79	85	101%
4 bis unter 5-Jährige	69	66	96%
5 bis unter 6-Jährige	70	71	101%
6-Jährige bis Schuleintritt	4	7	175%
über 3-Jährige gesamt	222	229	103%
Plätze insgesamt		274	
davon Integrationskinder		3	

OT Lippling

Kindergartenjahr	2007/2008	2008/2009	2009/2010	2010/2011	2011/2012	2012/2013	2013/2014	2013/2014
Geburtsjahrgänge	2001 - 2007	2002 - 2008	2003 - 2009	2004 - 2010	2005-2011	2006 - 2012	2007 - 2013	durchschnittliche Anzahl Kinder 2007-2012
Anzahl der Kinder in entsprechenden Altersgruppen								
0 bis unter 1 Jahr	21	21	26	13	22	24	24	21
1 bis unter 2 Jahre	17	26	15	26	15	21	24	20
U2 gesamt	38	47	41	39	37	45	48	41
2 bis unter 3 Jahre	18	17	29	16	26	19	21	21
U3 gesamt	56	64	70	55	63	64	69	62
3 bis unter 4-Jährige				29	18	28	19	19
4 bis unter 5-Jährige				15	29	19	28	28
5 bis unter 6-Jährige				21	17	28	19	19
6-Jährige bis Schuleintritt				4	3	1	0	0
3 bis zur Einschulung	88	80	65	69	67	76	66	66
0 bis zur Einschulung	144	144	135	124	130	140	135	128

Plätze in Tageseinrichtungen	Anzahl Kinder gesamt 13/14	angemeldete Kinder	
		absolut	in %
0 bis unter 1-Jährige	24	0	0%
1 bis unter 2-Jährige	24	0	0%
U2 gesamt	48	0	0%
2 bis unter 3 Jahre	21	12	57%
unter 3 gesamt	69	12	17%
3 bis unter 4-Jährige	19	15	74%
4 bis unter 5-Jährige	28	19	68%
5 bis unter 6-Jährige	19	20	105%
6-Jährige bis Schuleintritt	0	1	0%
über 3-Jährige gesamt	66	55	83%
Plätze insgesamt		67	
davon Integrationskinder		2	

OT Ostenland

Kindergartenjahr	2007/2008	2008/2009	2009/2010	2010/2011	2011/2012	2012/2013	2013/2014	2013/2014
Geburtsjahrgänge	2001 - 2007	2002 - 2008	2003 - 2009	2004 - 2010	2005-2011	2006 - 2012	2007 - 2013	durchschnittliche Anzahl Kinder 2007-2012
Anzahl der Kinder in entsprechenden Altersgruppen								
0 bis unter 1 Jahr	30	34	24	42	20	26	26	29
1 bis unter 2 Jahre	32	31	33	23	43	22	26	31
U2 gesamt	62	65	57	65	63	48	52	60
2 bis unter 3 Jahre	39	32	35	35	25	46	22	35
U3 gesamt	101	97	92	100	88	94	74	95
3 bis unter 4-Jährige				34	35	26	46	46
4 bis unter 5-Jährige				34	33	36	26	26
5 bis unter 6-Jährige				37	33	32	36	36
6-Jährige bis Schuleintritt				6	2	1	4	4
3 bis zur Einschulung	101	107	104	111	103	95	112	112
0 bis zur Einschulung	202	204	196	211	191	189	186	207

Plätze in Tageseinrichtungen	Anzahl Kinder gesamt 13/14	angemeldete Kinder	
		absolut	in %
0 bis unter 1-Jährige	26	0	0%
1 bis unter 2-Jährige	26	9	35%
U2 gesamt	52	9	17%
2 bis unter 3 Jahre	22	16	73%
unter 3 gesamt	74	25	34%
3 bis unter 4-Jährige	46	43	93%
4 bis unter 5-Jährige	26	30	115%
5 bis unter 6-Jährige	36	35	97%
6-Jährige bis Schuleintritt	4	5	125%
über 3-Jährige gesamt	112	113	101%
Plätze insgesamt		138	
davon Integrationskinder		1	

OT Schöning

Kindergartenjahr	2007/2008	2008/2009	2009/2010	2010/2011	2011/2012	2012/2013	2013/2014	2013/2014
Geburtsjahrgänge	2001 - 2007	2002 - 2008	2003 - 2009	2004 - 2010	2005-2011	2006 - 2012	2007 - 2013	durchschnittliche Anzahl Kinder 2007-2012
Anzahl der Kinder in entsprechenden Altersgruppen								
0 bis unter 1 Jahr	9	14	11	6	9	13	13	10
1 bis unter 2 Jahre	17	9	13	10	7	10	13	11
U2 gesamt	26	23	24	16	16	23	26	21
2 bis unter 3 Jahre	12	16	8	12	9	6	10	11
U3 gesamt	38	39	32	28	25	29	36	32
3 bis unter 4-Jährige				5	12	10	6	6
4 bis unter 5-Jährige				13	5	13	10	10
5 bis unter 6-Jährige				10	13	6	13	13
6-Jährige bis Schuleintritt				2	2	0	0	0
3 bis zur Einschulung	41	38	37	30	32	29	29	29
0 bis zur Einschulung	79	77	69	58	57	58	65	61

Plätze in Tageseinrichtungen	Anzahl Kinder gesamt 13/14	angemeldete Kinder	
		absolut	in %
0 bis unter 1-Jährige	13	0	0%
1 bis unter 2-Jährige	13	0	0%
U2 gesamt	26	0	0%
2 bis unter 3 Jahre	10	7	70%
unter 3 gesamt	36	7	19%
3 bis unter 4-Jährige	6	14	200%
4 bis unter 5-Jährige	10	10	100%
5 bis unter 6-Jährige	13	13	100%
6-Jährige bis Schuleintritt	0	1	0%
über 3-Jährige gesamt	29	38	131%
Plätze insgesamt		45	
davon Integrationskinder		0	

OT Steinhorst

Kindergartenjahr	2007/2008	2008/2009	2009/2010	2010/2011	2011/2012	2012/2013	2013/2014	2013/2014
Geburtsjahrgänge	2001 - 2007	2002 - 2008	2003 - 2009	2004 - 2010	2005-2011	2006 - 2012	2007 - 2013	durchschnittliche Anzahl Kinder 2007-2012
Anzahl der Kinder in entsprechenden Altersgruppen								
0 bis unter 1 Jahr	5	3	5	7	3	4	4	5
1 bis unter 2 Jahre	7	5	2	5	8	3	4	5
U2 gesamt	12	8	7	12	11	7	8	10
2 bis unter 3 Jahre	5	8	4	3	5	8	3	6
U3 gesamt	17	16	11	15	16	15	11	15
3 bis unter 4-Jährige				4	2	5	8	8
4 bis unter 5-Jährige				8	3	2	5	5
5 bis unter 6-Jährige				5	8	4	2	2
6-Jährige bis Schuleintritt				3	0	1	0	0
3 bis zur Einschulung	27	27	21	20	13	12	15	15
0 bis zur Einschulung	44	43	32	35	29	27	26	30

Plätze in Tageseinrichtungen	Anzahl Kinder gesamt 13/14	angemeldete Kinder	
		absolut	in %
0 bis unter 1-Jährige	4	0	0%
1 bis unter 2-Jährige	4	0	0%
U2 gesamt	8	0	0%
2 bis unter 3 Jahre	3	1	33%
unter 3 gesamt	11	1	9%
3 bis unter 4-Jährige	8	13	138%
4 bis unter 5-Jährige	5	7	140%
5 bis unter 6-Jährige	2	3	150%
6-Jährige bis Schuleintritt	0	0	0%
über 3-Jährige gesamt	15	23	153%
Plätze insgesamt		24	
davon Integrationskinder		0	

OT Westenholz

Kindergartenjahr	2007/2008	2008/2009	2009/2010	2010/2011	2011/2012	2012/2013	2013/2014	2013/2014
Geburtsjahrgänge	2001 - 2007	2002 - 2008	2003 - 2009	2004 - 2010	2005-2011	2006 - 2012	2007 - 2013	durchschnittliche Anzahl Kinder 2007-2012
Anzahl der Kinder in entsprechenden Altersgruppen								
0 bis unter 1 Jahr	41	28	25	37	37	35	35	34
1 bis unter 2 Jahre	36	45	29	27	40	41	35	36
U2 gesamt	77	73	54	64	77	76	70	70
2 bis unter 3 Jahre	37	37	46	31	28	42	41	37
U3 gesamt	114	110	100	95	105	118	111	107
3 bis unter 4-Jährige				48	33	28	42	42
4 bis unter 5-Jährige				40	50	34	28	28
5 bis unter 6-Jährige				40	38	52	34	34
6-Jährige bis Schuleintritt				4	5	2	6	6
3 bis zur Einschulung	129	131	118	132	126	116	110	110
0 bis zur Einschulung	243	241	218	227	231	234	221	217

Plätze in Tageseinrichtungen	Anzahl Kinder gesamt 13/14	angemeldete Kinder	
		absolut	in %
0 bis unter 1-Jährige	35	0	0%
1 bis unter 2-Jährige	35	5	14%
U2 gesamt	70	5	7%
2 bis unter 3 Jahre	41	23	56%
unter 3 gesamt	111	28	25%
3 bis unter 4-Jährige	42	46	95%
4 bis unter 5-Jährige	28	23	82%
5 bis unter 6-Jährige	34	29	85%
6-Jährige bis Schuleintritt	6	5	83%
über 3-Jährige gesamt	110	103	94%
Plätze insgesamt		131	
davon Integrationskinder		5	

Gemeinde Hövelhof

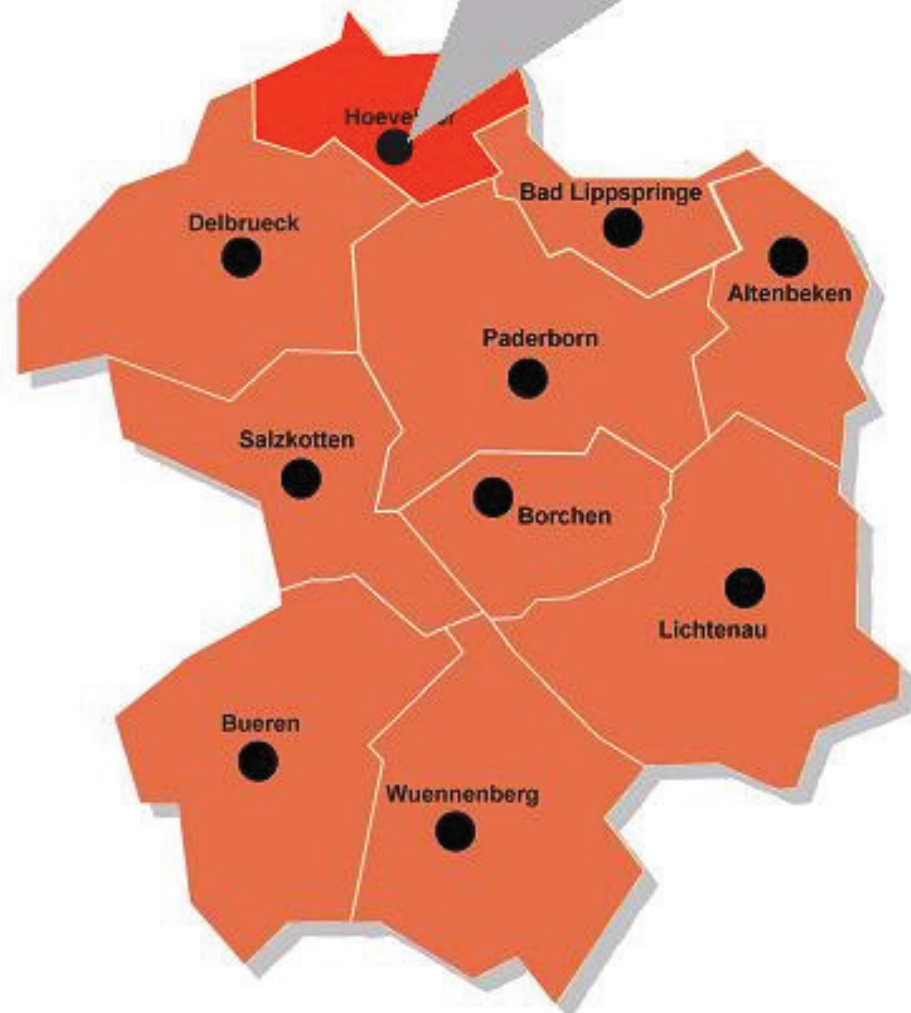
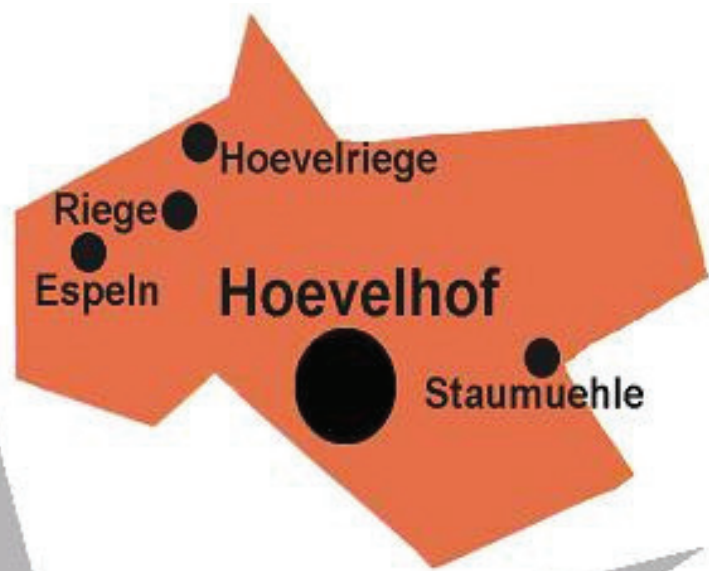

Hövelhof gesamt

Verteilung nach Kibiz im Kindergartenjahr 2013/2014									
Kindergarten	VB Höv./Klaush./Stau		Espeln		VB Hövelriege/Riege		gesamt		
Gruppenform	unter 3	über 3	unter 3	über 3	unter 3	über 3	unter 3	über 3	
	a	10	0	1	0	2	0	13	0
I. "2 - 6"	b	30	49	2	14	9	26	41	89
	c	30	157	3	5	1	4	34	166
gesamt		70	206	6	19	12	30	88	255
	a	6		0		0		6	
II. "0 - 3"	b	11		0		0		11	
	c	30		0		2		32	
gesamt		47		0		2		49	
	a		0		0		3		3
III. "3 und älter"	b		163		0		3		166
	c		53		0		13		66
gesamt			216		0		19		235
insgesamt		117	422	6	19	14	49	137	490
Anzahl gesamt		539		25		63		627	
davon Integr.kinder		13		0		0		13	

Auslastung der Einrichtungen

Anzahl Gruppen	25,5	1	3	29,5
Kinder in %	2767%	125%	319%	3211%
Kapazität in %	2550%	100%	300%	2950%

Ausbauplanung 2013/2014 (Stand 04.12.2012)

Geplante Verteilung nach Kibiz im Kindergartenjahr 2013/2014								
Kindergarten	VB Höv./Klaush./Stau		Espeln		VB Hövelriege/Riege		gesamt	
Gruppenform	unter 3	über 3	unter 3	über 3	unter 3	über 3	unter 3	über 3
I. "2 - 6"	78	182	6	14	12	28	96	224
II. "0 - 3"	40		0		0		40	
III. "3 und älter"		205		0		24		229
gesamt	118	387	6	14	12	52	136	453
Anzahl gesamt	505		20		64		589	
Anzahl Gruppen	25,5		1		3		29,5	

Anpassung der Ausbauplanung 2013/2014 (Stand: 13.03.2013)

I. "2 - 6"							96	224
II. "0 - 3"							40	
III. "3 und älter"								229
gesamt	0	0	0	0	0	0	136	453
Anzahl gesamt	0		0		0		589	
Anzahl Gruppen							29,5	

Espeln

Verteilung nach Kibiz im Kindergartenjahr 2013/2014					
Kindergarten		KKG Espeln		gesamt	
Gruppenform		unter 3	über 3	unter 3	über 3
	a	1		1	0
I. "2 - 6"	b	2	14	2	14
	c	3	5	3	5
gesamt		6	19	6	19
	a			0	
II. "0 - 3"	b			0	
	c			0	
gesamt		0		0	
	a				0
III. "3 und älter"	b				0
	c				0
gesamt			0		0
insgesamt		6	19	6	19
Anzahl gesamt		25		25	
davon Integr.kinder		0		0	

Auslastung der Einrichtungen

Anzahl Gruppen	1	1
Kinder in %	125%	125%
Kapazität in %	100%	100%

Ausbauplanung 2013/2014 (Stand 04.12.2012)

Geplante Verteilung nach Kibiz im Kindergartenjahr 2013/2014					
Kindergarten		KKG Espeln		gesamt	
Gruppenform		unter 3	über 3	unter 3	über 3
I. "2 - 6"		6	14	6	14
II. "0 - 3"				0	
III. "3 und älter"					0
gesamt		6	14	6	14
Anzahl gesamt		20		20	
Anzahl Gruppen		1		1	

Anpassung der Ausbauplanung 2013/2014 (Stand: 13.03.2013)

I. "2 - 6"				6	14
II. "0 - 3"				0	
III. "3 und älter"					0
gesamt				6	14
Anzahl gesamt				20	
Anzahl Gruppen				1	

Raumprogramm entsprechend Ausbauplanung 2013/2014

Ausbau abgeschloss	ja	
Antr. bew./im Ausb.		
gefö./beantr.U3-Plätz	6	6

Versorgungsbereich Hövelhof / Klausheide / Staumühle (einschl. Waldkindergarten)

Verteilung nach Kibiz im Kindergartenjahr 2013/2014

Kindergarten	Gruppenform	KKG Bentlakestr.		KKG Schatenstr.		KKG Schulstr.		Kath. St. Franziskus		Kath. St. Johannes		KKG Klausheide		Waldkindergarten		gesamt	
		unter 3	über 3	unter 3	über 3	unter 3	über 3	unter 3	über 3	unter 3	über 3	unter 3	über 3	unter 3	über 3	unter 3	über 3
I. "2 - 6"	a	2	0	2	0	0	0	4	0	0	0	2	0	0	0	10	0
	b	7	3	3	0	5	3	0	0	3	2	5	16	7	25	30	49
	c	3	28	7	28	7	25	0	16	7	34	5	14	1	12	30	157
gesamt		12	31	12	28	12	28	4	16	10	36	12	30	8	37	70	206
II. "0 - 3"	a	0		0		0		4		2		0		0		6	
	b	0		1		0		2		5		0		3		11	
	c	0		19		0		6		5		0		0		30	
gesamt		0		20		0		12		12		0		3		47	
III. "3 und älter"	a		0		0		0		0		0		0		0		0
	b		45		31		25		16		23		23		0		163
	c		5		29		0		15		2		2		0		53
gesamt			50		60		25		31		25		25		0		216
insgesamt		12	81	32	88	12	53	16	47	22	61	12	55	11	37	117	422
Anzahl gesamt		93		120		65		63		83		67		48		539	
davon Integr.kinder		2		2		4		1		2		2		0		13	

Auslastung der Einrichtungen

Anzahl Gruppen	4	6,5	3	3	4	3	2	25,5
Kinder in %	420%	669%	300%	359%	452%	312%	255%	2767%
Kapazität in %	400%	650%	300%	300%	400%	300%	200%	2550%

Ausbauplanung 2013/2014 (Stand 04.12.2012)

Geplante Verteilung nach Kibiz im Kindergartenjahr 2013/2014

Kindergarten	Gruppenform	KKG Bentlakestr.		KKG Schatenstr.		KKG Schulstr.		Kath. St. Franziskus		Kath. St. Johannes		KKG Klausheide		Waldkindergarten		gesamt	
		unter 3	über 3	unter 3	über 3	unter 3	über 3	unter 3	über 3	unter 3	über 3	unter 3	über 3	unter 3	über 3	unter 3	über 3
I. "2 - 6"		12	28	12	28	12	28	6	14	12	28	12	28	12	28	78	182
II. "0 - 3"		0		20		0		10		10		0		0		40	
III. "3 und älter"			45		60		25		25		25		25		0		205
gesamt		12	73	32	88	12	53	16	39	22	53	12	53	12	28	118	387
Anzahl gesamt		85		120		65		55		75		65		40		505	
Anzahl Gruppen		4		6,5		3		3		4		3		2		25,5	

Anpassung der Ausbauplanung 2013/2014 (Stand: 13.03.2013)

I. "2 - 6"																78	182
II. "0 - 3"																40	
III. "3 und älter"																	205
gesamt	0	0	0	0	0	0	0	0	0	0	0	0	0	0	0	118	387
Anzahl gesamt	0		0		0		0		0		0		0		505		
Anzahl Gruppen															25,5		

Raumprogramm entsprechend Ausbauplanung 2013/2014

Ausbau abgeschloss	nein	nein	nein	ja	ja	nein	ja	
Antr. bew./im Ausb.	ja	nein	ja			nein		
gefö./beantr.U3-Plätz	12	32	12	16	22	12	10	116

Versorgungsbereich Hövelriege / Riege

Verteilung nach Kibiz im Kindergartenjahr 2013/2014				
Kindergarten	Kath. Herz Jesu		gesamt	
Gruppenform	unter 3	über 3	unter 3	über 3
	a	2	0	2
I. "2 - 6"	b	9	26	9
	c	1	4	1
gesamt		12	30	12
	a	0		0
II. "0 - 3"	b	0	0	
	c	2	2	
gesamt		2	2	
	a		3	3
III. "3 und älter"	b		3	3
	c		13	13
gesamt			19	19
insgesamt		14	49	14
Anzahl gesamt		63	63	
davon Integr.kinder		0	0	0

Auslastung der Einrichtungen

Anzahl Gruppen	3	3
Kinder in %	319%	319%
Kapazität in %	300%	300%

Ausbauplanung 2013/2014 (Stand 04.12.2012)

Geplante Verteilung nach Kibiz im Kindergartenjahr 2013/2014				
Kindergarten	Kath. Herz Jesu		gesamt	
Gruppenform	unter 3	über 3	unter 3	über 3
I. "2 - 6"	12	28	12	28
II. "0 - 3"	0		0	
III. "3 und älter"		24		24
gesamt	12	52	12	52
Anzahl gesamt	64		64	
Anzahl Gruppen	3		3	

Anpassung der Ausbauplanung 2013/2014 (Stand: 13.03.2013)

I. "2 - 6"			12	28
II. "0 - 3"			0	
III. "3 und älter"				24
gesamt			12	52
Anzahl gesamt			64	
Anzahl Gruppen			3	

Raumprogramm entsprechend Ausbauplanung 2013/2014

Ausbau abgeschloss	nein	
Antr. bew./im Ausb.	nein	
gefö./beantr.U3-Plätz	12	12

Hövelhof gesamt

Kindergartenjahr	2007/2008	2008/2009	2009/2010	2010/2011	2011/2012	2012/2013	2013/2014	2013/2014
Geburtsjahrgänge	2001 - 2007	2002 - 2008	2003 - 2009	2004 - 2010	2005-2011	2006 - 2012	2007 - 2013	durchschnittliche Anzahl Kinder 2007-2012
Anzahl der Kinder in entsprechenden Altersgruppen								
0 bis unter 1 Jahr	134	149	166	146	139	147	147	147
1 bis unter 2 Jahre	151	140	156	155	159	139	147	150
U2 gesamt	285	289	322	301	298	286	294	297
2 bis unter 3 Jahre	152	148	144	157	158	163	139	154
U3 gesamt	437	437	466	458	456	449	433	451
3 bis unter 4-Jährige				138	161	157	163	163
4 bis unter 5-Jährige				147	141	161	157	157
5 bis unter 6-Jährige				158	154	140	161	161
6-Jährige bis Schuleintritt				27	11	9	12	12
3 bis zur Einschulung	535	496	491	470	467	467	493	493
0 bis zur Einschulung	972	933	957	928	923	916	926	944

Plätze in Tageseinrichtungen	Anzahl Kinder gesamt 13/14	angemeldete Kinder	
		absolut	in %
0 bis unter 1-Jährige	147	3	2%
1 bis unter 2-Jährige	147	27	18%
U2 gesamt	294	30	10%
2 bis unter 3 Jahre	139	107	77%
unter 3 gesamt	433	137	32%
3 bis unter 4-Jährige	163	157	96%
4 bis unter 5-Jährige	157	158	101%
5 bis unter 6-Jährige	161	166	103%
6-Jährige bis Schuleintritt	12	9	75%
über 3-Jährige gesamt	493	490	99%
Plätze insgesamt		627	
davon Integrationskinder		13	

U3-Plätze in Kita und Tagespflege	2010/2011		2011/2012		2012/2013		2013/2014	
	absolut	in %	absolut	in %	absolut	in %	absolut	in %
U3 gesamt	95	19%	114	25%	111	25%	154	36%
davon Plätze in Tageseinrichtungen	74	15%	92	20%	91	21%	137	32%
davon Plätze in Tagespflege	21	4%	22	5%	20	5%	17	4%

OT Espeln

Kindergartenjahr	2007/2008	2008/2009	2009/2010	2010/2011	2011/2012	2012/2013	2013/2014	2013/2014
Geburtsjahrgänge	2001 - 2007	2002 - 2008	2003 - 2009	2004 - 2010	2005-2011	2006 - 2012	2007 - 2013	durchschnittliche Anzahl Kinder 2007-2012
Anzahl der Kinder in entsprechenden Altersgruppen								
0 bis unter 1 Jahr	4	5	2	5	2	5	5	4
1 bis unter 2 Jahre	3	3	5	1	5	2	5	3
U2 gesamt	7	8	7	6	7	7	10	7
2 bis unter 3 Jahre	7	3	3	4	2	6	2	4
U3 gesamt	14	11	10	10	9	13	12	11
3 bis unter 4-Jährige				3	5	2	6	6
4 bis unter 5-Jährige				3	4	7	2	2
5 bis unter 6-Jährige				7	3	5	7	7
6-Jährige bis Schuleintritt				3	0	0	2	2
3 bis zur Einschulung	36	30	25	16	12	14	17	17
0 bis zur Einschulung	50	41	35	26	21	27	29	28

Plätze in Tageseinrichtungen	Anzahl Kinder gesamt 13/14	angemeldete Kinder	
		absolut	in %
0 bis unter 1-Jährige	5	0	0%
1 bis unter 2-Jährige	5	0	0%
U2 gesamt	10	0	0%
2 bis unter 3 Jahre	2	6	300%
unter 3 gesamt	12	6	50%
3 bis unter 4-Jährige	6	6	100%
4 bis unter 5-Jährige	2	3	150%
5 bis unter 6-Jährige	7	8	114%
6-Jährige bis Schuleintritt	2	2	100%
über 3-Jährige gesamt	17	19	112%
Plätze insgesamt		25	
davon Integrationskinder		0	

VB Hövelhof/Staumühle/Klausheide

Kindergartenjahr	2007/2008	2008/2009	2009/2010	2010/2011	2011/2012	2012/2013	2013/2014	2013/2014
Geburtsjahrgänge	2001 - 2007	2002 - 2008	2003 - 2009	2004 - 2010	2005-2011	2006 - 2012	2007 - 2013	durchschnittliche Anzahl Kinder 2007-2012
Anzahl der Kinder in entsprechenden Altersgruppen								
0 bis unter 1 Jahr	116	124	145	122	120	121	121	125
1 bis unter 2 Jahre	122	124	132	134	132	118	121	127
U2 gesamt	238	248	277	256	252	239	242	252
2 bis unter 3 Jahre	122	120	125	135	135	134	118	129
U3 gesamt	360	368	402	391	387	373	360	380
3 bis unter 4-Jährige				120	141	133	134	134
4 bis unter 5-Jährige				119	119	139	133	133
5 bis unter 6-Jährige				128	124	121	139	139
6-Jährige bis Schuleintritt				22	10	6	9	9
3 bis zur Einschulung	436	411	400	389	394	399	415	415
0 bis zur Einschulung	796	779	802	780	781	772	775	795

Plätze in Tageseinrichtungen	Anzahl Kinder gesamt 13/14	angemeldete Kinder	
		absolut	in %
0 bis unter 1-Jährige	121	3	2%
1 bis unter 2-Jährige	121	27	22%
U2 gesamt	242	30	12%
2 bis unter 3 Jahre	118	87	74%
unter 3 gesamt	360	117	33%
3 bis unter 4-Jährige	134	133	99%
4 bis unter 5-Jährige	133	136	102%
5 bis unter 6-Jährige	139	147	106%
6-Jährige bis Schuleintritt	9	6	67%
über 3-Jährige gesamt	415	422	102%
Plätze insgesamt		539	
davon Integrationskinder		13	

OT Hövelhof

Kindergartenjahr	2007/2008	2008/2009	2009/2010	2010/2011	2011/2012	2012/2013	2013/2014	2013/2014
Geburtsjahrgänge	2001 - 2007	2002 - 2008	2003 - 2009	2004 - 2010	2005-2011	2006 - 2012	2007 - 2013	durchschnittliche Anzahl Kinder 2007-2012
Anzahl der Kinder in entsprechenden Altersgruppen								
0 bis unter 1 Jahr	108	114	139	114	111	115	115	117
1 bis unter 2 Jahre	117	116	120	131	122	112	115	120
U2 gesamt	225	230	259	245	233	227	230	237
2 bis unter 3 Jahre	114	115	116	124	132	123	112	121
U3 gesamt	339	345	375	369	365	350	342	357
3 bis unter 4-Jährige				112	130	129	123	123
4 bis unter 5-Jährige				115	111	127	129	129
5 bis unter 6-Jährige				119	120	113	127	127
6-Jährige bis Schuleintritt				21	8	6	9	9
3 bis zur Einschulung	415	386	380	367	369	375	388	388
0 bis zur Einschulung	754	731	755	736	734	725	730	745

Plätze in Tageseinrichtungen	Anzahl Kinder gesamt 13/14	angemeldete Kinder	
		absolut	in %
0 bis unter 1-Jährige	115	3	3%
1 bis unter 2-Jährige	115	27	23%
U2 gesamt	230	30	13%
2 bis unter 3 Jahre	112	75	67%
unter 3 gesamt	342	105	31%
3 bis unter 4-Jährige	123	112	90%
4 bis unter 5-Jährige	129	121	94%
5 bis unter 6-Jährige	127	129	102%
6-Jährige bis Schuleintritt	9	5	56%
über 3-Jährige gesamt	388	367	95%
Plätze insgesamt		472	
davon Integrationskinder		11	

OT Klausheide

Kindergartenjahr	2007/2008	2008/2009	2009/2010	2010/2011	2011/2012	2012/2013	2013/2014	2013/2014
Geburtsjahrgänge	2001 - 2007	2002 - 2008	2003 - 2009	2004 - 2010	2005-2011	2006 - 2012	2007 - 2013	durchschnittliche Anzahl Kinder 2007-2012
Anzahl der Kinder in entsprechenden Altersgruppen								
0 bis unter 1 Jahr	7	9	5	5	7	4	4	6
1 bis unter 2 Jahre	4	7	10	2	7	5	4	6
U2 gesamt	11	16	15	7	14	9	8	12
2 bis unter 3 Jahre	5	4	8	9	2	8	5	6
U3 gesamt	16	20	23	16	16	17	13	18
3 bis unter 4-Jährige				7	9	3	8	8
4 bis unter 5-Jährige				3	7	10	3	3
5 bis unter 6-Jährige				7	3	7	10	10
6-Jährige bis Schuleintritt				1	2	0	0	0
3 bis zur Einschulung	15	17	16	18	21	20	21	21
0 bis zur Einschulung	31	37	39	34	37	37	34	39

Plätze in Tageseinrichtungen	Anzahl Kinder gesamt 13/14	angemeldete Kinder	
		absolut	in %
0 bis unter 1-Jährige	4	0	0%
1 bis unter 2-Jährige	4	0	0%
U2 gesamt	8	0	0%
2 bis unter 3 Jahre	5	12	240%
unter 3 gesamt	13	12	92%
3 bis unter 4-Jährige	8	21	263%
4 bis unter 5-Jährige	3	15	500%
5 bis unter 6-Jährige	10	18	180%
6-Jährige bis Schuleintritt	0	1	0%
über 3-Jährige gesamt	21	55	262%
Plätze insgesamt		67	
davon Integrationskinder		2	

VB Riege/Hövelriege

Kindergartenjahr	2007/2008	2008/2009	2009/2010	2010/2011	2011/2012	2012/2013	2013/2014	2013/2014
Geburtsjahrgänge	2001 - 2007	2002 - 2008	2003 - 2009	2004 - 2010	2005-2011	2006 - 2012	2007 - 2013	durchschnittliche Anzahl Kinder 2007-2012
Anzahl der Kinder in entsprechenden Altersgruppen								
0 bis unter 1 Jahr	14	20	19	19	17	21	21	18
1 bis unter 2 Jahre	26	13	19	20	22	19	21	20
U2 gesamt	40	33	38	39	39	40	42	38
2 bis unter 3 Jahre	23	25	16	18	21	23	19	21
U3 gesamt	63	58	54	57	60	63	61	59
3 bis unter 4-Jährige				15	15	22	23	23
4 bis unter 5-Jährige				25	18	15	22	22
5 bis unter 6-Jährige				23	27	14	15	15
6-Jährige bis Schuleintritt				2	1	3	1	1
3 bis zur Einschulung	63	55	66	65	61	54	61	61
0 bis zur Einschulung	126	113	120	122	121	117	122	120

Plätze in Tageseinrichtungen	Anzahl Kinder gesamt 13/14	angemeldete Kinder	
		absolut	in %
0 bis unter 1-Jährige	21	0	0%
1 bis unter 2-Jährige	21	0	0%
U2 gesamt	42	0	0%
2 bis unter 3 Jahre	19	14	74%
unter 3 gesamt	61	14	23%
3 bis unter 4-Jährige	23	18	78%
4 bis unter 5-Jährige	22	19	86%
5 bis unter 6-Jährige	15	11	73%
6-Jährige bis Schuleintritt	1	1	100%
über 3-Jährige gesamt	61	49	80%
Plätze insgesamt		63	
davon Integrationskinder		0	

OT Hövelriege

Kindergartenjahr	2007/2008	2008/2009	2009/2010	2010/2011	2011/2012	2012/2013	2013/2014	2013/2014
Geburtsjahrgänge	2001 - 2007	2002 - 2008	2003 - 2009	2004 - 2010	2005-2011	2006 - 2012	2007 - 2013	durchschnittliche Anzahl Kinder 2007-2012
Anzahl der Kinder in entsprechenden Altersgruppen								
0 bis unter 1 Jahr	4	9	8	5	7	10	10	7
1 bis unter 2 Jahre	8	4	9	9	6	8	10	7
U2 gesamt	12	13	17	14	13	18	20	15
2 bis unter 3 Jahre	11	7	7	9	10	7	8	9
U3 gesamt	23	20	24	23	23	25	28	23
3 bis unter 4-Jährige				7	6	10	7	7
4 bis unter 5-Jährige				6	6	6	10	10
5 bis unter 6-Jährige				9	8	5	6	6
6-Jährige bis Schuleintritt				1	0	0	1	1
3 bis zur Einschulung	22	21	25	23	20	21	24	24
0 bis zur Einschulung	45	41	49	46	43	46	52	47

Plätze in Tageseinrichtungen	Anzahl Kinder gesamt 13/14	angemeldete Kinder	
		absolut	in %
0 bis unter 1-Jährige	10	0	0%
1 bis unter 2-Jährige	10	0	0%
U2 gesamt	20	0	0%
2 bis unter 3 Jahre	8	14	175%
unter 3 gesamt	28	14	50%
3 bis unter 4-Jährige	7	18	257%
4 bis unter 5-Jährige	10	19	190%
5 bis unter 6-Jährige	6	11	183%
6-Jährige bis Schuleintritt	1	1	100%
über 3-Jährige gesamt	24	49	204%
Plätze insgesamt		63	
davon Integrationskinder		0	

Stadt Lichtenau

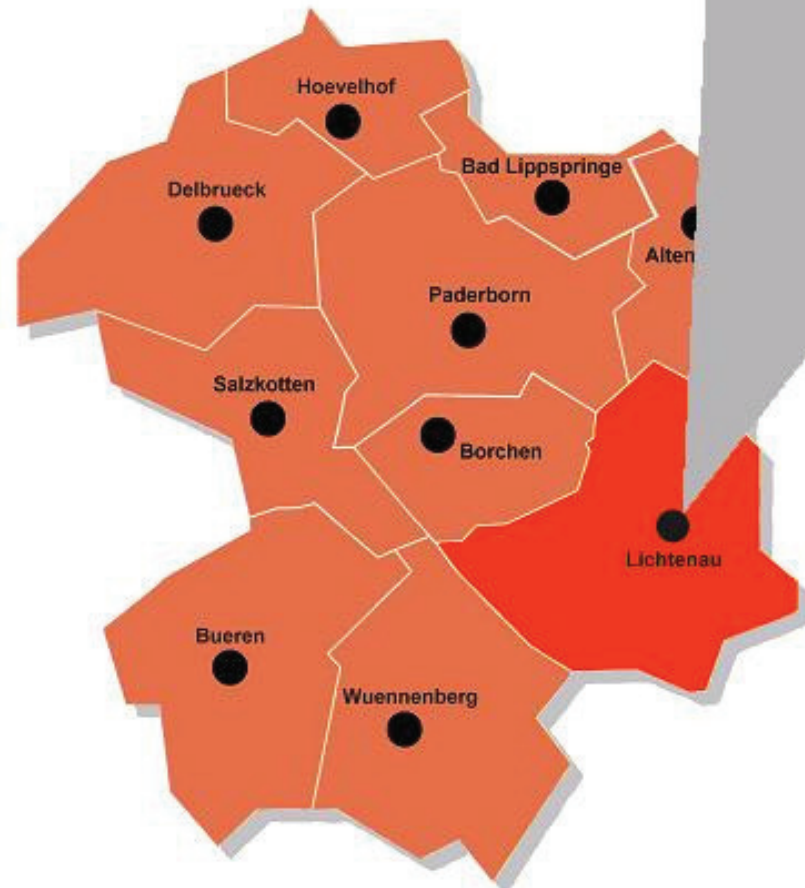
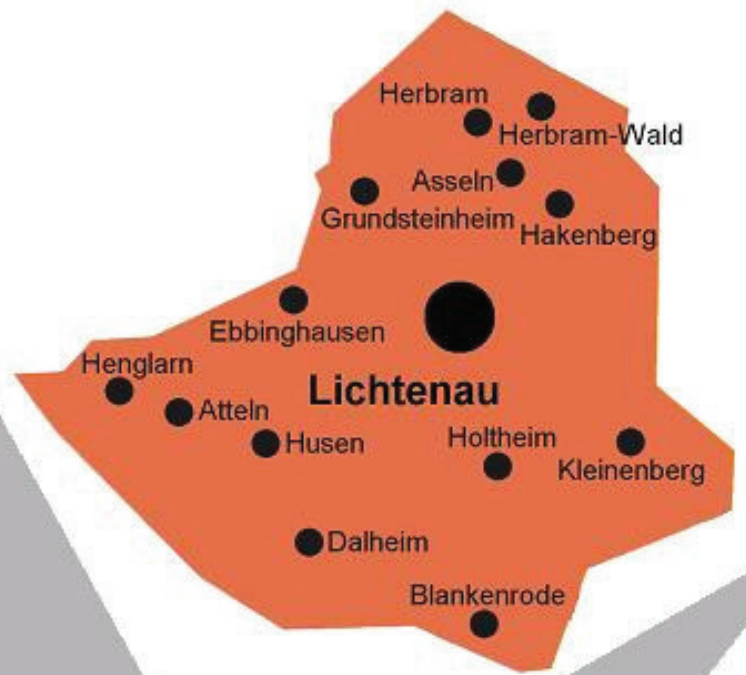

Versorgungsbereich Atteln / Dalheim / Henglarn / Husen

Verteilung nach Kibiz im Kindergartenjahr 2013/2014									
Kindergarten		KKG Atteln		KKG Henglarn		KKG Husen		gesamt	
Gruppenform		unter 3	über 3	unter 3	über 3	unter 3	über 3	unter 3	über 3
	a	4	0	3	0	5	0	12	0
I. "2 - 6"	b	0	2	2	6	1	10	3	18
	c	0	14	0	7	0	4	0	25
gesamt		4	16	5	13	6	14	15	43
	a	1		0		3		4	
II. "0 - 3"	b	7		1		1		9	
	c	4		0		4		8	
gesamt		12		1		8		21	
	a		4		5		2		11
III. "3 und älter"	b		24		18		14		56
	c		2		0		0		2
gesamt			30		23		16		69
insgesamt		16	46	6	36	14	30	36	112
Anzahl gesamt		62		42		44		148	
davon Integr.kinder		3		2		2		7	

Auslastung der Einrichtungen

Anzahl Gruppen	3	2	2,5	7,5
Kinder in %	342%	192%	244%	778%
Kapazität in %	300%	200%	250%	750%

Ausbauplanung 2013/2014 (Stand 04.12.2012)

Geplante Verteilung nach Kibiz im Kindergartenjahr 2013/2014									
Kindergarten		KKG Atteln		KKG Henglarn		KKG Husen		gesamt	
Gruppenform		unter 3	über 3	unter 3	über 3	unter 3	über 3	unter 3	über 3
I. "2 - 6"		6	14	10	30	8	22	24	66
II. "0 - 3"		10		0		5		15	
III. "3 und älter"			25		0		12		37
gesamt		16	39	10	30	13	34	39	103
Anzahl gesamt		55		40		47		142	
Anzahl Gruppen		3		2		2,5		7,5	

Anpassung der Ausbauplanung 2013/2014 (Stand: 13.03.2013)

I. "2 - 6"								24	66
II. "0 - 3"								15	
III. "3 und älter"									37
gesamt		0	0	0	0	0	0	39	103
Anzahl gesamt		0		0		0		142	
Anzahl Gruppen								7,5	

Raumprogramm entsprechend Ausbauplanung 2013/2014

Ausbau abgeschlossen	nein	nein	ja	
Antr. bew./im Ausb.	ja	nein		
gefö./beantr. U3-Plätze	16	10	13	39

Versorgungsbereich Asseln / Herbram / Grundsteinheim / Iggenhausen

Verteilung nach Kibiz im Kindergartenjahr 2013/2014					
Kindergarten		KKG Herbram		gesamt	
Gruppenform		unter 3	über 3	unter 3	über 3
	a	8	3	8	3
I. "2 - 6"	b	2	9	2	9
	c	2	16	2	16
gesamt		12	28	12	28
	a	0		0	
II. "0 - 3"	b	0		0	
	c	0		0	
gesamt		0		0	
	a		11		11
III. "3 und älter"	b		0		0
	c		0		0
gesamt			11		11
insgesamt		12	39	12	39
Anzahl gesamt		51		51	
davon Integr.kinder		2		2	

Auslastung der Einrichtungen

Anzahl Gruppen	2,5	2,5
Kinder in %	244%	244%
Kapazität in %	250%	250%

Ausbauplanung 2013/2014 (Stand 04.12.2012)

Geplante Verteilung nach Kibiz im Kindergartenjahr 2013/2014					
Kindergarten		KKG Herbram		gesamt	
Gruppenform		unter 3	über 3	unter 3	über 3
I. "2 - 6"		10	30	10	30
II. "0 - 3"		0		0	
III. "3 und älter"			13		13
gesamt		10	43	10	43
Anzahl gesamt		53		53	
Anzahl Gruppen		2,5		2,5	

Anpassung der Ausbauplanung 2013/2014 (Stand: 13.03.2013)

I. "2 - 6"			10	30
II. "0 - 3"			0	
III. "3 und älter"				13
gesamt			10	43
Anzahl gesamt			53	
Anzahl Gruppen			2,5	

Raumprogramm entsprechend Ausbauplanung 2013/2014

Ausbau abgeschloss	ja	
Antr. bew./im Ausb.		
gefö./beantr.U3-Plätz	10	10

Versorgungsbereich Holtheim / Blankenrode

Verteilung nach Kibiz im Kindergartenjahr 2013/2014					
Kindergarten		KKG Holtheim		gesamt	
Gruppenform		unter 3	über 3	unter 3	über 3
	a	1	7	1	7
I. "2 - 6"	b	10	10	10	10
	c	1	12	1	12
gesamt		12	29	12	29
	a	0		0	
II. "0 - 3"	b	0		0	
	c	0		0	
gesamt		0		0	
	a		0		0
III. "3 und älter"	b		0		0
	c		0		0
gesamt			0		0
insgesamt		12	29	12	29
Anzahl gesamt		41		41	
davon Integr.kinder		0		0	

Auslastung der Einrichtungen

Anzahl Gruppen	2	2
Kinder in %	205%	205%
Kapazität in %	200%	200%

Ausbauplanung 2013/2014 (Stand 04.12.2012)

Geplante Verteilung nach Kibiz im Kindergartenjahr 2013/2014					
Kindergarten		KKG Holtheim		gesamt	
Gruppenform		unter 3	über 3	unter 3	über 3
I. "2 - 6"		12	28	12	28
II. "0 - 3"		0		0	
III. "3 und älter"			0		0
gesamt		12	28	12	28
Anzahl gesamt		40		40	
Anzahl Gruppen		2		2	

Anpassung der Ausbauplanung 2013/2014 (Stand: 13.03.2013)

I. "2 - 6"				12	28
II. "0 - 3"				0	
III. "3 und älter"					0
gesamt		0	0	12	28
Anzahl gesamt		0		40	
Anzahl Gruppen				2	

Raumprogramm entsprechend Ausbauplanung 2013/2014

Ausbau abgeschloss	ja	
Antr. bew./im Ausb.		
gefö./beantr.U3-Plätz	12	12

Versorgungsbereich Lichtenau / Ebbinghausen / Hakenberg

Verteilung nach Kibiz im Kindergartenjahr 2013/2014					
Kindergarten		Kath. St. Kilian		gesamt	
Gruppenform		unter 3	über 3	unter 3	über 3
	a	1	5	1	5
I. "2 - 6"	b	4	25	4	25
	c	7	0	7	0
gesamt		12	30	12	30
	a	1		1	
II. "0 - 3"	b	9		9	
	c	1		1	
gesamt		11		11	
	a		14		14
III. "3 und älter"	b		1		1
	c		29		29
gesamt			44		44
insgesamt		23	74	23	74
Anzahl gesamt		97		97	
davon Integr.kinder		2		2	

Auslastung der Einrichtungen

Anzahl Gruppen	5	5
Kinder in %	525%	525%
Kapazität in %	500%	500%

Ausbauplanung 2013/2014 (Stand 04.12.2012)

Geplante Verteilung nach Kibiz im Kindergartenjahr 2013/2014					
Kindergarten		Kath. St. Kilian		gesamt	
Gruppenform		unter 3	über 3	unter 3	über 3
I. "2 - 6"		12	28	12	28
II. "0 - 3"		10		10	
III. "3 und älter"			50		50
gesamt		22	78	22	78
Anzahl gesamt		100		100	
Anzahl Gruppen		5		5	

Anpassung der Ausbauplanung 2013/2014 (Stand: 13.03.2013)

I. "2 - 6"			12	28
II. "0 - 3"			10	
III. "3 und älter"				50
gesamt			22	78
Anzahl gesamt			100	
Anzahl Gruppen			5	

Raumprogramm entsprechend Ausbauplanung 2013/2014

Ausbau abgeschloss	ja	
Antr. bew./im Ausb.		
gefö./beantr.U3-Plätz	22	22

Kleinenberg

Verteilung nach Kibiz im Kindergartenjahr 2013/2014				
Kindergarten	KKG Kleinenberg		gesamt	
Gruppenform	unter 3	über 3	unter 3	über 3
	a	3	3	3
I. "2 - 6"	b	7	18	7
	c	2	9	2
gesamt		12	30	12
	a		0	
II. "0 - 3"	b		0	
	c		0	
gesamt		0	0	
	a			0
III. "3 und älter"	b			0
	c			0
gesamt		0		0
insgesamt		12	30	12
Anzahl gesamt		42		42
davon Integr.kinder		0		0

Auslastung der Einrichtungen

Anzahl Gruppen	2	2
Kinder in %	210%	210%
Kapazität in %	200%	200%

Ausbauplanung 2013/2014 (Stand 04.12.2012)

Geplante Verteilung nach Kibiz im Kindergartenjahr 2013/2014				
Kindergarten	KKG Kleinenberg		gesamt	
Gruppenform	unter 3	über 3	unter 3	über 3
I. "2 - 6"	12	28	12	28
II. "0 - 3"			0	
III. "3 und älter"				0
gesamt	12	28	12	28
Anzahl gesamt	40		40	
Anzahl Gruppen	2		2	

Anpassung der Ausbauplanung 2013/2014 (Stand: 13.03.2013)

I. "2 - 6"			12	28
II. "0 - 3"			0	
III. "3 und älter"				0
gesamt	0	0	12	28
Anzahl gesamt	0		40	
Anzahl Gruppen			2	

Raumprogramm entsprechend Ausbauplanung 2013/2014

Ausbau abgeschloss	ja	
Antr. bew./im Ausb.		
gefö./beantr.U3-Plätz	12	12

Lichtenau gesamt

Kindergartenjahr	2007/2008	2008/2009	2009/2010	2010/2011	2011/2012	2012/2013	2013/2014	2013/2014
Geburtsjahrgänge	2001 - 2007	2002 - 2008	2003 - 2009	2004 - 2010	2005-2011	2006 - 2012	2007 - 2013	durchschnittliche Anzahl Kinder 2007-2012
Anzahl der Kinder in entsprechenden Altersgruppen								
0 bis unter 1 Jahr	98	88	103	83	91	84	84	91
1 bis unter 2 Jahre	102	101	88	103	81	94	84	95
U2 gesamt	200	189	191	186	172	178	168	186
2 bis unter 3 Jahre	101	104	102	88	103	82	94	97
U3 gesamt	301	293	293	274	275	260	262	283
3 bis unter 4-Jährige				102	90	100	82	82
4 bis unter 5-Jährige				103	104	90	100	100
5 bis unter 6-Jährige				106	101	106	90	90
6-Jährige bis Schuleintritt				18	15	9	7	7
3 bis zur Einschulung	372	372	347	329	310	305	279	279
0 bis zur Einschulung	673	665	640	603	585	565	541	562

Plätze in Tageseinrichtungen	Anzahl Kinder gesamt 13/14	angemeldete Kinder	
		absolut	in %
0 bis unter 1-Jährige	84	2	2%
1 bis unter 2-Jährige	84	11	13%
U2 gesamt	168	13	8%
2 bis unter 3 Jahre	94	82	87%
unter 3 gesamt	262	95	36%
3 bis unter 4-Jährige	82	93	107%
4 bis unter 5-Jährige	100	93	93%
5 bis unter 6-Jährige	90	91	101%
6-Jährige bis Schuleintritt	7	7	100%
über 3-Jährige gesamt	279	284	102%
Plätze insgesamt		379	
davon Integrationskinder		11	

U3-Plätze in Kita und Tagespflege	2010/2011 angemeldete Kinder		2011/2012 angemeldete Kinder		2012/2013 angemeldete Kinder		2013/2014 angemeldete Kinder	
	absolut	in %	absolut	in %	absolut	in %	absolut	in %
U3 gesamt	76	26%	101	37%	103	39%	119	45%
davon Plätze in Tageseinrichtungen	56	19%	82	30%	81	31%	95	36%
davon Plätze in Tagespflege	20	7%	19	7%	22	8%	24	9%

VB AtteIn/Dalheim/Henglarn/Husen

Kindergartenjahr	2007/2008	2008/2009	2009/2010	2010/2011	2011/2012	2012/2013	2013/2014	2013/2014
Geburtsjahrgänge	2001 - 2007	2002 - 2008	2003 - 2009	2004 - 2010	2005-2011	2006 - 2012	2007 - 2013	durchschnittliche Anzahl Kinder 2007-2012
Anzahl der Kinder in entsprechenden Altersgruppen								
0 bis unter 1 Jahr	25	37	36	30	29	22	22	30
1 bis unter 2 Jahre	33	26	38	37	30	29	22	32
U2 gesamt	58	63	74	67	59	51	44	62
2 bis unter 3 Jahre	36	32	24	38	36	28	29	32
U3 gesamt	94	95	98	105	95	79	73	94
3 bis unter 4-Jährige				24	39	34	28	28
4 bis unter 5-Jährige				33	25	38	34	34
5 bis unter 6-Jährige				38	34	25	38	38
6-Jährige bis Schuleintritt				9	8	4	2	2
3 bis zur Einschulung	136	134	113	104	106	101	102	102
0 bis zur Einschulung	230	229	211	209	201	180	175	196

Plätze in Tageseinrichtungen	Anzahl Kinder gesamt 13/14	angemeldete Kinder	
		absolut	in %
0 bis unter 1-Jährige	22	1	5%
1 bis unter 2-Jährige	22	6	27%
U2 gesamt	44	7	16%
2 bis unter 3 Jahre	29	29	100%
unter 3 gesamt	73	36	49%
3 bis unter 4-Jährige	28	35	121%
4 bis unter 5-Jährige	34	34	100%
5 bis unter 6-Jährige	38	41	108%
6-Jährige bis Schuleintritt	2	2	100%
über 3-Jährige gesamt	102	112	110%
Plätze insgesamt		148	
davon Integrationskinder		7	

OT Atteln

Kindergartenjahr	2007/2008	2008/2009	2009/2010	2010/2011	2011/2012	2012/2013	2013/2014	2013/2014
Geburtsjahrgänge	2001 - 2007	2002 - 2008	2003 - 2009	2004 - 2010	2005-2011	2006 - 2012	2007 - 2013	durchschnittliche Anzahl Kinder 2007-2012
Anzahl der Kinder in entsprechenden Altersgruppen								
0 bis unter 1 Jahr	14	11	12	9	12	8	8	11
1 bis unter 2 Jahre	17	13	12	12	8	11	8	12
U2 gesamt	31	24	24	21	20	19	16	23
2 bis unter 3 Jahre	8	16	12	12	11	7	11	11
U3 gesamt	39	40	36	33	31	26	27	34
3 bis unter 4-Jährige				12	12	9	7	7
4 bis unter 5-Jährige				18	11	12	9	9
5 bis unter 6-Jährige				6	18	10	12	12
6-Jährige bis Schuleintritt				2	1	1	1	1
3 bis zur Einschulung	53	45	37	38	42	32	29	29
0 bis zur Einschulung	92	85	73	71	73	58	56	63

Plätze in Tageseinrichtungen	Anzahl Kinder gesamt 13/14	angemeldete Kinder	
		absolut	in %
0 bis unter 1-Jährige	8	1	13%
1 bis unter 2-Jährige	8	1	13%
U2 gesamt	16	2	13%
2 bis unter 3 Jahre	11	14	127%
unter 3 gesamt	27	16	59%
3 bis unter 4-Jährige	7	14	200%
4 bis unter 5-Jährige	9	12	133%
5 bis unter 6-Jährige	12	19	158%
6-Jährige bis Schuleintritt	1	1	100%
über 3-Jährige gesamt	29	46	159%
Plätze insgesamt		62	
davon Integrationskinder		3	

OT Henglar

Kindergartenjahr	2007/2008	2008/2009	2009/2010	2010/2011	2011/2012	2012/2013	2013/2014	2013/2014
Geburtsjahrgänge	2001 - 2007	2002 - 2008	2003 - 2009	2004 - 2010	2005-2011	2006 - 2012	2007 - 2013	durchschnittliche Anzahl Kinder 2007-2012
Anzahl der Kinder in entsprechenden Altersgruppen								
0 bis unter 1 Jahr	5	15	8	11	9	5	5	9
1 bis unter 2 Jahre	4	7	13	9	12	8	5	9
U2 gesamt	9	22	21	20	21	13	10	18
2 bis unter 3 Jahre	16	5	6	12	10	12	8	10
U3 gesamt	25	27	27	32	31	25	18	28
3 bis unter 4-Jährige				6	14	9	12	12
4 bis unter 5-Jährige				5	7	14	9	9
5 bis unter 6-Jährige				20	6	7	14	14
6-Jährige bis Schuleintritt				2	3	3	0	0
3 bis zur Einschulung	26	34	35	33	30	33	35	35
0 bis zur Einschulung	51	61	62	65	61	58	53	63

Plätze in Tageseinrichtungen	Anzahl Kinder gesamt 13/14	angemeldete Kinder	
		absolut	in %
0 bis unter 1-Jährige	5	0	0%
1 bis unter 2-Jährige	5	1	20%
U2 gesamt	10	1	10%
2 bis unter 3 Jahre	8	5	63%
unter 3 gesamt	18	6	33%
3 bis unter 4-Jährige	12	12	100%
4 bis unter 5-Jährige	9	11	122%
5 bis unter 6-Jährige	14	13	93%
6-Jährige bis Schuleintritt	0	0	0%
über 3-Jährige gesamt	35	36	103%
Plätze insgesamt		42	
davon Integrationskinder		2	

OT Husen

Kindergartenjahr	2007/2008	2008/2009	2009/2010	2010/2011	2011/2012	2012/2013	2013/2014	2013/2014
Geburtsjahrgänge	2001 - 2007	2002 - 2008	2003 - 2009	2004 - 2010	2005-2011	2006 - 2012	2007 - 2013	durchschnittliche Anzahl Kinder 2007-2012
Anzahl der Kinder in entsprechenden Altersgruppen								
0 bis unter 1 Jahr	6	9	16	9	8	9	9	10
1 bis unter 2 Jahre	11	6	11	16	9	10	9	11
U2 gesamt	17	15	27	25	17	19	18	20
2 bis unter 3 Jahre	12	10	6	12	15	9	10	11
U3 gesamt	29	25	33	37	32	28	28	31
3 bis unter 4-Jährige				6	11	16	9	9
4 bis unter 5-Jährige				10	7	12	16	16
5 bis unter 6-Jährige				12	10	8	12	12
6-Jährige bis Schuleintritt				4	4	0	1	1
3 bis zur Einschulung	49	48	38	32	32	36	38	38
0 bis zur Einschulung	78	73	71	69	64	64	66	69

Plätze in Tageseinrichtungen	Anzahl Kinder gesamt 13/14	angemeldete Kinder	
		absolut	in %
0 bis unter 1-Jährige	9	0	0%
1 bis unter 2-Jährige	9	4	44%
U2 gesamt	18	4	22%
2 bis unter 3 Jahre	10	10	100%
unter 3 gesamt	28	14	50%
3 bis unter 4-Jährige	9	9	89%
4 bis unter 5-Jährige	16	11	69%
5 bis unter 6-Jährige	12	9	75%
6-Jährige bis Schuleintritt	1	1	100%
über 3-Jährige gesamt	38	30	79%
Plätze insgesamt		44	
davon Integrationskinder		2	

VB Asseln/Herbram/Herbram-Wald/Grundsteinheim/Iggenhausen

Kindergartenjahr	2007/2008	2008/2009	2009/2010	2010/2011	2011/2012	2012/2013	2013/2014	2013/2014
Geburtsjahrgänge	2001 - 2007	2002 - 2008	2003 - 2009	2004 - 2010	2005-2011	2006 - 2012	2007 - 2013	durchschnittliche Anzahl Kinder 2007-2012
Anzahl der Kinder in entsprechenden Altersgruppen								
0 bis unter 1 Jahr	15	15	17	15	23	17	17	17
1 bis unter 2 Jahre	23	13	13	22	14	23	17	18
U2 gesamt	38	28	30	37	37	40	34	35
2 bis unter 3 Jahre	15	24	17	13	20	15	23	17
U3 gesamt	53	52	47	50	57	55	57	52
3 bis unter 4-Jährige				18	14	22	15	15
4 bis unter 5-Jährige				22	17	14	22	22
5 bis unter 6-Jährige				16	20	19	14	14
6-Jährige bis Schuleintritt				4	1	0	0	0
3 bis zur Einschulung	63	60	62	60	52	55	51	51
0 bis zur Einschulung	116	112	109	110	109	110	108	103

Plätze in Tageseinrichtungen	Anzahl Kinder gesamt 13/14	angemeldete Kinder	
		absolut	in %
0 bis unter 1-Jährige	17	0	0%
1 bis unter 2-Jährige	17	0	0%
U2 gesamt	34	0	0%
2 bis unter 3 Jahre	23	12	52%
unter 3 gesamt	57	12	21%
3 bis unter 4-Jährige	15	15	93%
4 bis unter 5-Jährige	22	14	64%
5 bis unter 6-Jährige	14	10	71%
6-Jährige bis Schuleintritt	0	0	0%
über 3-Jährige gesamt	51	39	76%
Plätze insgesamt		51	
davon Integrationskinder		2	

OT Herbram einschl. Herbram-Wald

Kindergartenjahr	2007/2008	2008/2009	2009/2010	2010/2011	2011/2012	2012/2013	2013/2014	2013/2014
Geburtsjahrgänge	2001 - 2007	2002 - 2008	2003 - 2009	2004 - 2010	2005-2011	2006 - 2012	2007 - 2013	durchschnittliche Anzahl Kinder 2007-2012
Anzahl der Kinder in entsprechenden Altersgruppen								
0 bis unter 1 Jahr	10	5	6	5	6	10	10	7
1 bis unter 2 Jahre	8	9	4	8	6	6	10	7
U2 gesamt	18	14	10	13	12	16	20	14
2 bis unter 3 Jahre	6	9	12	4	8	7	6	8
U3 gesamt	24	23	22	17	20	23	26	22
3 bis unter 4-Jährige				13	5	8	7	7
4 bis unter 5-Jährige				9	12	6	8	8
5 bis unter 6-Jährige				7	8	13	6	6
6-Jährige bis Schuleintritt				3	1	0	0	0
3 bis zur Einschulung	27	23	24	32	26	27	21	21
0 bis zur Einschulung	51	46	46	49	46	50	47	43

Plätze in Tageseinrichtungen	Anzahl Kinder gesamt 13/14	angemeldete Kinder	
		absolut	in %
0 bis unter 1-Jährige	10	0	0%
1 bis unter 2-Jährige	10	0	0%
U2 gesamt	20	0	0%
2 bis unter 3 Jahre	6	12	200%
unter 3 gesamt	26	12	46%
3 bis unter 4-Jährige	7	15	200%
4 bis unter 5-Jährige	8	14	175%
5 bis unter 6-Jährige	6	10	167%
6-Jährige bis Schuleintritt	0	0	0%
über 3-Jährige gesamt	21	39	186%
Plätze insgesamt		51	
davon Integrationskinder		2	

VB Blankenrode/Holtheim

Kindergartenjahr	2007/2008	2008/2009	2009/2010	2010/2011	2011/2012	2012/2013	2013/2014	2013/2014
Geburtsjahrgänge	2001 - 2007	2002 - 2008	2003 - 2009	2004 - 2010	2005-2011	2006 - 2012	2007 - 2013	durchschnittliche Anzahl Kinder 2007-2012
Anzahl der Kinder in entsprechenden Altersgruppen								
0 bis unter 1 Jahr	14	8	12	4	3	11	11	9
1 bis unter 2 Jahre	10	14	8	10	5	4	11	9
U2 gesamt	24	22	20	14	8	15	22	17
2 bis unter 3 Jahre	5	10	14	7	11	5	4	9
U3 gesamt	29	32	34	21	19	20	26	26
3 bis unter 4-Jährige				15	6	10	5	5
4 bis unter 5-Jährige				11	14	6	10	10
5 bis unter 6-Jährige				5	10	13	6	6
6-Jährige bis Schuleintritt				1	0	4	0	0
3 bis zur Einschulung	38	35	34	32	30	33	21	21
0 bis zur Einschulung	67	67	68	53	49	53	47	47

Plätze in Tageseinrichtungen	Anzahl Kinder gesamt 13/14	angemeldete Kinder	
		absolut	in %
0 bis unter 1-Jährige	11	0	0%
1 bis unter 2-Jährige	11	0	0%
U2 gesamt	22	0	0%
2 bis unter 3 Jahre	4	12	300%
unter 3 gesamt	26	12	46%
3 bis unter 4-Jährige	5	11	160%
4 bis unter 5-Jährige	10	10	100%
5 bis unter 6-Jährige	6	8	133%
6-Jährige bis Schuleintritt	0	0	0%
über 3-Jährige gesamt	21	29	138%
Plätze insgesamt		41	
davon Integrationskinder		0	

OT Holtheim

Kindergartenjahr	2007/2008	2008/2009	2009/2010	2010/2011	2011/2012	2012/2013	2013/2014	2013/2014
Geburtsjahrgänge	2001 - 2007	2002 - 2008	2003 - 2009	2004 - 2010	2005-2011	2006 - 2012	2007 - 2013	durchschnittliche Anzahl Kinder 2007-2012
Anzahl der Kinder in entsprechenden Altersgruppen								
0 bis unter 1 Jahr	12	7	11	4	2	10	10	8
1 bis unter 2 Jahre	10	12	6	9	5	3	10	8
U2 gesamt	22	19	17	13	7	13	20	15
2 bis unter 3 Jahre	5	10	12	5	10	5	3	8
U3 gesamt	27	29	29	18	17	18	23	23
3 bis unter 4-Jährige				12	5	9	5	5
4 bis unter 5-Jährige				11	12	5	9	9
5 bis unter 6-Jährige				5	10	11	5	5
6-Jährige bis Schuleintritt				0	0	4	0	0
3 bis zur Einschulung	32	30	30	28	27	29	19	19
0 bis zur Einschulung	59	59	59	46	44	47	42	42

Plätze in Tageseinrichtungen	Anzahl Kinder gesamt 13/14	angemeldete Kinder	
		absolut	in %
0 bis unter 1-Jährige	10	0	0%
1 bis unter 2-Jährige	10	0	0%
U2 gesamt	20	0	0%
2 bis unter 3 Jahre	3	12	400%
unter 3 gesamt	23	12	52%
3 bis unter 4-Jährige	5	11	160%
4 bis unter 5-Jährige	9	10	111%
5 bis unter 6-Jährige	5	8	160%
6-Jährige bis Schuleintritt	0	0	0%
über 3-Jährige gesamt	19	29	153%
Plätze insgesamt		41	
davon Integrationskinder		0	

VB Lichtenau/Ebbinghausen/Hakenberg

Kindergartenjahr	2007/2008	2008/2009	2009/2010	2010/2011	2011/2012	2012/2013	2013/2014	2013/2014
Geburtsjahrgänge	2001 - 2007	2002 - 2008	2003 - 2009	2004 - 2010	2005-2011	2006 - 2012	2007 - 2013	durchschnittliche Anzahl Kinder 2007-2012
Anzahl der Kinder in entsprechenden Altersgruppen								
0 bis unter 1 Jahr	26	23	24	25	27	26	26	25
1 bis unter 2 Jahre	24	31	25	22	24	27	26	26
U2 gesamt	50	54	49	47	51	53	52	51
2 bis unter 3 Jahre	26	26	30	26	23	25	27	26
U3 gesamt	76	80	79	73	74	78	79	77
3 bis unter 4-Jährige				30	26	22	25	25
4 bis unter 5-Jährige				25	33	26	22	22
5 bis unter 6-Jährige				28	25	34	26	26
6-Jährige bis Schuleintritt				4	2	1	5	5
3 bis zur Einschulung	96	97	92	87	86	83	78	78
0 bis zur Einschulung	172	177	171	160	160	161	157	155

Plätze in Tageseinrichtungen	Anzahl Kinder gesamt 13/14	angemeldete Kinder	
		absolut	in %
0 bis unter 1-Jährige	26	1	4%
1 bis unter 2-Jährige	26	5	19%
U2 gesamt	52	6	12%
2 bis unter 3 Jahre	27	17	63%
unter 3 gesamt	79	23	29%
3 bis unter 4-Jährige	25	21	84%
4 bis unter 5-Jährige	22	22	100%
5 bis unter 6-Jährige	26	26	100%
6-Jährige bis Schuleintritt	5	5	100%
über 3-Jährige gesamt	78	74	95%
Plätze insgesamt		97	
davon Integrationskinder		2	

OT Lichtenau

Kindergartenjahr	2007/2008	2008/2009	2009/2010	2010/2011	2011/2012	2012/2013	2013/2014	2013/2014
Geburtsjahrgänge	2001 - 2007	2002 - 2008	2003 - 2009	2004 - 2010	2005-2011	2006 - 2012	2007 - 2013	durchschnittliche Anzahl Kinder 2007-2012
Anzahl der Kinder in entsprechenden Altersgruppen								
0 bis unter 1 Jahr	22	19	20	23	27	25	25	23
1 bis unter 2 Jahre	22	26	21	18	22	26	25	23
U2 gesamt	44	45	41	41	49	51	50	45
2 bis unter 3 Jahre	26	24	25	22	19	23	26	23
U3 gesamt	70	69	66	63	68	74	76	68
3 bis unter 4-Jährige				25	22	18	23	23
4 bis unter 5-Jährige				24	28	22	18	18
5 bis unter 6-Jährige				28	24	29	22	22
6-Jährige bis Schuleintritt				4	2	1	5	5
3 bis zur Einschulung	89	89	87	81	76	70	68	68
0 bis zur Einschulung	159	158	153	144	144	144	144	136

Plätze in Tageseinrichtungen	Anzahl Kinder gesamt 13/14	angemeldete Kinder	
		absolut	in %
0 bis unter 1-Jährige	25	1	4%
1 bis unter 2-Jährige	25	5	20%
U2 gesamt	50	6	12%
2 bis unter 3 Jahre	26	17	65%
unter 3 gesamt	76	23	30%
3 bis unter 4-Jährige	23	21	91%
4 bis unter 5-Jährige	18	22	122%
5 bis unter 6-Jährige	22	26	118%
6-Jährige bis Schuleintritt	5	5	100%
über 3-Jährige gesamt	68	74	109%
Plätze insgesamt		97	
davon Integrationskinder		2	

OT Kleinenberg

Kindergartenjahr	2007/2008	2008/2009	2009/2010	2010/2011	2011/2012	2012/2013	2013/2014	2013/2014
Geburtsjahrgänge	2001 - 2007	2002 - 2008	2003 - 2009	2004 - 2010	2005-2011	2006 - 2012	2007 - 2013	durchschnittliche Anzahl Kinder 2007-2012
Anzahl der Kinder in entsprechenden Altersgruppen								
0 bis unter 1 Jahr	18	5	14	9	9	8	8	11
1 bis unter 2 Jahre	12	17	4	12	8	11	8	11
U2 gesamt	30	22	18	21	17	19	16	21
2 bis unter 3 Jahre	19	12	17	4	13	9	11	12
U3 gesamt	49	34	35	25	30	28	27	34
3 bis unter 4-Jährige				15	5	12	9	9
4 bis unter 5-Jährige				12	15	6	12	12
5 bis unter 6-Jährige				19	12	15	6	6
6-Jährige bis Schuleintritt				0	4	0	0	0
3 bis zur Einschulung	39	46	46	46	36	33	27	27
0 bis zur Einschulung	88	80	81	71	66	61	54	61

Plätze in Tageseinrichtungen	Anzahl Kinder gesamt 13/14	angemeldete Kinder	
		absolut	in %
0 bis unter 1-Jährige	8	0	0%
1 bis unter 2-Jährige	8	0	0%
U2 gesamt	16	0	0%
2 bis unter 3 Jahre	11	12	109%
unter 3 gesamt	27	12	44%
3 bis unter 4-Jährige	9	11	122%
4 bis unter 5-Jährige	12	13	108%
5 bis unter 6-Jährige	6	6	100%
6-Jährige bis Schuleintritt	0	0	0%
über 3-Jährige gesamt	27	30	111%
Plätze insgesamt		42	
davon Integrationskinder		0	

Stadt Salzkotten

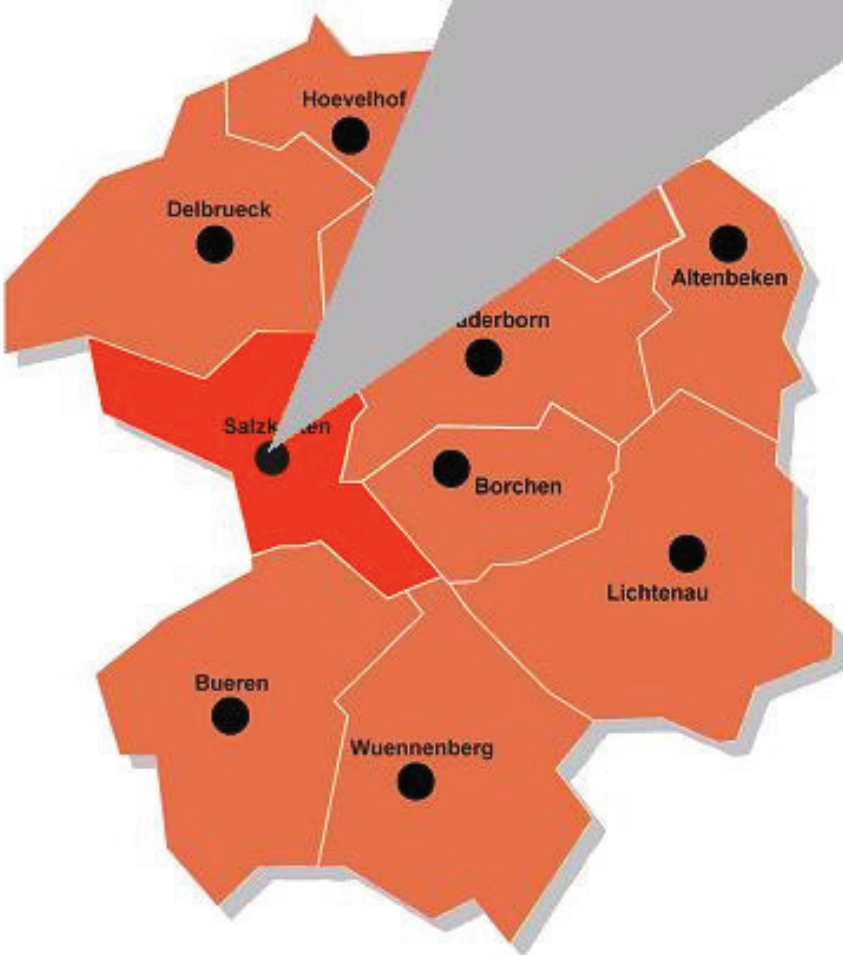

Salzkotten gesamt

Verteilung nach Kibiz im Kindergartenjahr 2013/2014

Kindergarten	VB Tudorf		VB Salzk./Up.		Scharmede		VB Schw/Mant/Verlar		Thüle		Verne		gesamt		
	unter 3	über 3	unter 3	über 3	unter 3	über 3	unter 3	über 3	unter 3	über 3	unter 3	über 3	unter 3	über 3	
I. "2 - 6"	a	11	8	13	8	4	0	1	3	8	1	0	0	37	20
	b	8	19	49	89	7	24	4	18	3	18	4	0	75	168
	c	1	37	25	137	1	0	4	8	1	11	0	18	32	211
gesamt		20	64	87	234	12	24	9	29	12	30	4	18	144	399
II. "0 - 3"	a	2		7		0		6		2		6		23	
	b	2		23		3		7		7		1		43	
	c	8		30		0		2		2		3		45	
gesamt		12		60		3		15		11		10		111	
III. "3 und älter"	a		10		12		2		4		9		7		44
	b		37		87		17		25		16		32		214
	c		10		82		20		2		4		10		128
gesamt			57		181		39		31		29		49		386
insgesamt		32	121	147	415	15	63	24	60	23	59	14	67	255	785
Anzahl gesamt		153		562		78		84		82		81		1040	
davon Integr.kinder		1		4		1		2		2		0		10	

Auslastung der Einrichtungen

Anzahl Gruppen	7	26,5	4	4	4	4	49,5
Kinder in %	768%	3012%	386%	466%	440%	416%	5488%
Kapazität in %	700%	2650%	400%	400%	400%	400%	4950%

Ausbauplanung 2013/2014 (Stand 04.12.2012)

Geplante Verteilung nach Kibiz im Kindergartenjahr 2013/2014

Kindergarten	VB Tudorf		VB Salzk./Up.		Scharmede		VB Schw/Mant/Verlar		Thüle		Verne		gesamt	
	unter 3	über 3	unter 3	über 3	unter 3	über 3	unter 3	über 3	unter 3	über 3	unter 3	über 3	unter 3	über 3
I. "2 - 6"	24	56	84	196	18	42	18	42	12	28	12	28	168	392
II. "0 - 3"	10		73		10		0		10		0		103	
III. "3 und älter"		75		166		25		0		25		50		341
gesamt	34	131	157	362	28	67	18	42	22	53	12	78	271	733
Anzahl gesamt	165		519		95		60		75		90		1004	
Anzahl Gruppen	8		26		5		3		4		4		50	

Anpassung der Ausbauplanung 2013/2014 (Stand: 13.03.2013)

I. "2 - 6"											6	14	162	378
II. "0 - 3"											10		113	
III. "3 und älter"												50		341
gesamt	0	0	0	0	0	0	0	0	0	0	16	64	275	719
Anzahl gesamt	0		0		0		0		0		80		994	
Anzahl Gruppen											4		50	

Versorgungsbereich Niederntudorf / Oberntudorf

Verteilung nach Kibiz im Kindergartenjahr 2013/2014							
Kindergarten	KKG Niederntudorf		Kath. St. Rochus		gesamt		
Gruppenform	unter 3	über 3	unter 3	über 3	unter 3	über 3	
	a	9	8	2	0	11	8
I. "2 - 6"	b	7	19	1	0	8	19
	c	0	19	1	18	1	37
gesamt		16	46	4	18	20	64
	a	2		0		2	
II. "0 - 3"	b	2		0		2	
	c	8		0		8	
gesamt		12		0		12	
	a		7		3		10
III. "3 und älter"	b		11		26		37
	c		10		0		10
gesamt			28		29		57
insgesamt		28	74	4	47	32	121
Anzahl gesamt		102		51		153	
davon Integr.kinder		0		1		1	

Auslastung der Einrichtungen

Anzahl Gruppen	5	2	7
Kinder in %	542%	226%	768%
Kapazität in %	500%	200%	700%

Ausbauplanung 2013/2014 (Stand 04.12.2012)

Geplante Verteilung nach Kibiz im Kindergartenjahr 2013/2014						
Kindergarten	KKG Niederntudorf		Kath. St. Rochus		gesamt	
Gruppenform	unter 3	über 3	unter 3	über 3	unter 3	über 3
I. "2 - 6"	12	28	12	28	24	56
II. "0 - 3"	10		0		10	
III. "3 und älter"		50		25		75
gesamt	22	78	12	53	34	131
Anzahl gesamt	100		65		165	
Anzahl Gruppen	5		3		8	

Anpassung der Ausbauplanung 2013/2014 (Stand: 13.03.2013)

I. "2 - 6"					24	56
II. "0 - 3"					10	
III. "3 und älter"						75
gesamt	0	0	0	0	34	131
Anzahl gesamt	0		0		165	
Anzahl Gruppen					8	

Raumprogramm entsprechend Ausbauplanung 2013/2014

Ausbau abgeschlossen	ja	nein	
Antr. bew./im Ausb.		nein	
gefö./beantr. U3-Plätze	16	12	28

Versorgungsbereich Salzkotten / Upsprunge

Verteilung nach Kibiz im Kindergartenjahr 2013/2014

Kindergarten	Gruppenform	KKG Kuhbusch		KKG Sälzer Krümel		Kath. St.Johannes		Kath. St.Marien		Regenbogen Salzk.		Regenbogen Thüle		Kath. St. Petrus		gesamt			
		unter 3	über 3	unter 3	über 3	unter 3	über 3	unter 3	über 3	unter 3	über 3	unter 3	über 3	unter 3	über 3	unter 3	über 3		
I. "2 - 6"	a	1	3	5	4	3	0	3	0	0	0	0	0	1	1			13	8
	b	6	13	7	21	6	11	6	27	13	0	3	0	8	17			49	89
	c	7	35	3	20	4	20	4	2	0	29	4	16	3	15			25	137
gesamt		14	51	15	45	13	31	13	29	13	29	7	16	12	33			87	234
II. "0 - 3"	a	2		5		0		0		0		0		0				7	
	b	3		7		0		0		9		4		0				23	
	c	6		1		0		0		15		8		0				30	
gesamt		11		13		0		0		24		12		0				60	
III. "3 und älter"	a		2		8		0		1		0		1		0				12
	b		15		14		28		0		19		11		0				87
	c		10		10		0		21		28		13		0				82
gesamt			27		32		28		22		47		25		0				181
insgesamt		25	78	28	77	13	59	13	51	37	76	19	41	12	33			147	415
Anzahl gesamt		103		105		72		64		113		60		45				562	
davon Integr.kinder		3		1		0		0		0		0		0				4	

Auslastung der Einrichtungen

Anzahl Gruppen	5	5	3	3	5,5	3	2		26,5
Kinder in %	553%	568%	332%	320%	666%	348%	225%		3012%
Kapazität in %	500%	500%	300%	300%	550%	300%	200%		2650%

Ausbauplanung 2013/2014 (Stand 04.12.2012)

Geplante Verteilung nach Kibiz im Kindergartenjahr 2013/2014

Kindergarten	Gruppenform	KKG Kuhbusch		KKG Sälzer Krümel		Kath. St.Johannes		Kath. St.Marien		Regenbogen Salzk.		Regenbogen Thüle		Kath. St. Petrus		Neue Kita		gesamt	
		unter 3	über 3	unter 3	über 3	unter 3	über 3	unter 3	über 3	unter 3	über 3	unter 3	über 3	unter 3	über 3	unter 3	über 3	unter 3	über 3
I. "2 - 6"		12	28	18	42	12	28	6	14	12	28	6	14	12	28	6	14	84	196
		10		10		0		10		20		13		0		10		73	
II. "0 - 3"																			
			50		12		25		25		37		17		0		0		166
gesamt		22	78	28	54	12	53	16	39	32	65	19	31	12	28	16	14	157	362
Anzahl gesamt		100		82		65		55		97		50		40		30		519	
Anzahl Gruppen		3		4,5		3		3		5,5		3		2		2		26	

Anpassung der Ausbauplanung 2013/2014 (Stand: 13.03.2013)

I. "2 - 6"																		84	196
II. "0 - 3"																		73	
III. "3 und älter"																			166
gesamt		0	0	0	0	0	0	0	0	0	0	0	0	0	0	0	0	157	362
Anzahl gesamt		0		0		0		0		0		0		0		0		519	
Anzahl Gruppen																		26	

Raumprogramm entsprechend Ausbauplanung 2013/2014

Ausbau abgeschlossen	nein	ja	nein	nein	ja	ja	ja	nein	
Antr. bew./im Ausb.	nein		nein	nein			0	nein	
gefö./beantr.U3-Platz	9	16	12	16	13	0	12	16	94

Scharmede

Verteilung nach Kibiz im Kindergartenjahr 2013/2014					
Kindergarten		Kath. St. Petrus & Paulus		gesamt	
Gruppenform		unter 3	über 3	unter 3	über 3
	a	4		4	0
I. "2 - 6"	b	7	24	7	24
	c	1		1	0
gesamt		12	24	12	24
	a			0	
II. "0 - 3"	b	3		3	
	c			0	
gesamt		3		3	
	a		2		2
III. "3 und älter"	b		17		17
	c		20		20
gesamt			39		39
insgesamt		15	63	15	63
Anzahl gesamt		78		78	
davon Integr.kinder		1		1	

Auslastung der Einrichtungen

Anzahl Gruppen	4	4
Kinder in %	386%	386%
Kapazität in %	400%	400%

Ausbauplanung 2013/2014 (Stand 04.12.2012)

Geplante Verteilung nach Kibiz im Kindergartenjahr 2013/2014					
Kindergarten		Kath. St. Petrus & Paulus		gesamt	
Gruppenform		unter 3	über 3	unter 3	über 3
I. "2 - 6"		18	42	18	42
II. "0 - 3"		10		10	
III. "3 und älter"			25		25
gesamt		28	67	28	67
Anzahl gesamt		95		95	
Anzahl Gruppen		5		5	

Anpassung der Ausbauplanung 2013/2014 (Stand: 13.03.2013)

I. "2 - 6"				18	42
II. "0 - 3"				10	
III. "3 und älter"					25
gesamt		0	0	28	67
Anzahl gesamt		0		95	
Anzahl Gruppen				5	

Raumprogramm entsprechend Ausbauplanung 2013/2014

Ausbau abgeschloss	nein	
Antr. bew./im Ausb.	nein	
gefö./beantr.U3-Plätz	12	12

Versorgungsbereich Schwelle / Mantinghausen / Verlar

Verteilung nach Kibiz im Kindergartenjahr 2013/2014							
Kindergarten	KKG Schwelle		KKG Mantinghausen		gesamt		
Gruppenform	unter 3	über 3	unter 3	über 3	unter 3	über 3	
I. "2 - 6"	a	0	0	1	3	1	3
	b	0	0	4	18	4	18
	c	0	0	4	8	4	8
gesamt		0	0	9	29	9	29
II. "0 - 3"	a	6		0		6	
	b	6		1		7	
	c	1		1		2	
gesamt		13		2		15	
III. "3 und älter"	a		0		4		4
	b		18		7		25
	c		2		0		2
gesamt			20		11		31
insgesamt		13	20	11	40	24	60
Anzahl gesamt		33		51		84	
davon Integr.kinder		0		2		2	

Auslastung der Einrichtungen

Anzahl Gruppen	2	2	4
Kinder in %	212%	254%	466%
Kapazität in %	200%	200%	400%

Ausbauplanung 2013/2014 (Stand 04.12.2012)

Geplante Verteilung nach Kibiz im Kindergartenjahr 2013/2014						
Kindergarten	KKG Schwelle		KKG Mantinghausen		gesamt	
Gruppenform	unter 3	über 3	unter 3	über 3	unter 3	über 3
I. "2 - 6"	6	14	12	28	18	42
II. "0 - 3"	0		0		0	
III. "3 und älter"		0		0		0
gesamt	6	14	12	28	18	42
Anzahl gesamt	20		40		60	
Anzahl Gruppen	1		2		3	

Anpassung der Ausbauplanung 2013/2014 (Stand: 13.03.2013)

I. "2 - 6"					18	42
II. "0 - 3"					0	
III. "3 und älter"						0
gesamt	0	0	0	0	18	42
Anzahl gesamt	0		0		60	
Anzahl Gruppen					3	

Raumprogramm entsprechend Ausbauplanung 2013/2014

Ausbau abgeschlossen	nein	nein	
Antr. bew./im Ausb.	nein	nein	
gefö./beantr.U3-Plätze	6	12	18

Thüle

Verteilung nach Kibiz im Kindergartenjahr 2013/2014					
Kindergarten		KKG Thüle		gesamt	
Gruppenform		unter 3	über 3	unter 3	über 3
	a	8	1	8	1
I. "2 - 6"	b	3	18	3	18
	c	1	11	1	11
gesamt		12	30	12	30
	a	2		2	
II. "0 - 3"	b	7		7	
	c	2		2	
gesamt		11		11	
	a		9		9
III. "3 und älter"	b		16		16
	c		4		4
gesamt			29		29
insgesamt		23	59	23	59
Anzahl gesamt		82		82	
davon Integr.kinder		2		2	

Auslastung der Einrichtungen

Anzahl Gruppen	4	4
Kinder in %	440%	440%
Kapazität in %	400%	400%

Ausbauplanung 2013/2014 (Stand 04.12.2012)

Geplante Verteilung nach Kibiz im Kindergartenjahr 2013/2014					
Kindergarten		KKG Thüle		gesamt	
Gruppenform		unter 3	über 3	unter 3	über 3
I. "2 - 6"		12	28	12	28
II. "0 - 3"		10		10	
III. "3 und älter"			25		25
gesamt		22	53	22	53
Anzahl gesamt		75		75	
Anzahl Gruppen		4		4	

Anpassung der Ausbauplanung 2013/2014 (Stand: 13.03.2013)

I. "2 - 6"				12	28
II. "0 - 3"				10	
III. "3 und älter"					25
gesamt		0	0	22	53
Anzahl gesamt		0		75	
Anzahl Gruppen				4	

Raumprogramm entsprechend Ausbauplanung 2013/2014

Ausbau abgeschloss	ja	
Antr. bew./im Ausb.		
gefö./beantr.U3-Plätz	22	22

Verne

Verteilung nach Kibiz im Kindergartenjahr 2013/2014					
Kindergarten		Kath. St. Bartholomäus		gesamt	
Gruppenform		unter 3	über 3	unter 3	über 3
	a			0	0
I. "2 - 6"	b	4		4	0
	c		18	0	18
gesamt		4	18	4	18
	a	6		6	
II. "0 - 3"	b	1		1	
	c	3		3	
gesamt		10		10	
	a		7		7
III. "3 und älter"	b		32		32
	c		10		10
gesamt			49		49
insgesamt		14	67	14	67
Anzahl gesamt		81		81	
davon Integr.kinder		0		0	

Auslastung der Einrichtungen

Anzahl Gruppen		4	4
Kinder in %		416%	416%
Kapazität in %		400%	400%

Ausbauplanung 2013/2014 (Stand 04.12.2012)

Geplante Verteilung nach Kibiz im Kindergartenjahr 2013/2014					
Kindergarten		Kath. St. Bartholomäus		gesamt	
Gruppenform		unter 3	über 3	unter 3	über 3
I. "2 - 6"		12	28	12	28
II. "0 - 3"				0	
III. "3 und älter"			50		50
gesamt		12	78	12	78
Anzahl gesamt		90		90	
Anzahl Gruppen		4		4	

Anpassung der Ausbauplanung 2013/2014 (Stand: 13.03.2013)

I. "2 - 6"		6	14	6	14
II. "0 - 3"		10		10	
III. "3 und älter"			50		50
gesamt		16	64	16	64
Anzahl gesamt		80		80	
Anzahl Gruppen		4		4	

Raumprogramm entsprechend Ausbauplanung 2013/2014

Ausbau abgeschloss		ja	
Antr. bew./im Ausb.			
gefö./beantr.U3-Platz		12	12

Salzkotten gesamt

Kindergartenjahr	2007/2008	2008/2009	2009/2010	2010/2011	2011/2012	2012/2013	2013/2014	2013/2014
Geburtsjahrgänge	2001 - 2007	2002 - 2008	2003 - 2009	2004 - 2010	2005-2011	2006 - 2012	2007 - 2013	durchschnittliche Anzahl Kinder 2007-2012
Anzahl der Kinder in entsprechenden Altersgruppen								
0 bis unter 1 Jahr	242	257	211	246	256	236	236	241
1 bis unter 2 Jahre	264	252	255	221	256	252	236	250
U2 gesamt	506	509	466	467	512	488	472	491
2 bis unter 3 Jahre	286	268	252	261	230	259	252	259
U3 gesamt	792	777	718	728	742	747	724	751
3 bis unter 4-Jährige				254	273	235	259	259
4 bis unter 5-Jährige				265	258	275	235	235
5 bis unter 6-Jährige				287	267	251	275	275
6-Jährige bis Schuleintritt				45	18	23	23	23
3 bis zur Einschulung	956	948	910	851	816	784	792	792
0 bis zur Einschulung	1.748	1.725	1.628	1.579	1.558	1.531	1.516	1.543

Plätze in Tageseinrichtungen	Anzahl Kinder gesamt 13/14	angemeldete Kinder	
		absolut	in %
0 bis unter 1-Jährige	236	4	2%
1 bis unter 2-Jährige	236	64	27%
U2 gesamt	472	68	14%
2 bis unter 3 Jahre	252	187	74%
unter 3 gesamt	724	255	35%
3 bis unter 4-Jährige	259	271	101%
4 bis unter 5-Jährige	235	226	96%
5 bis unter 6-Jährige	275	264	96%
6-Jährige bis Schuleintritt	23	24	104%
über 3-Jährige gesamt	792	785	99%
Plätze insgesamt		1.040	
davon Integrationskinder		10	

U3-Plätze in Kita und Tagespflege	2010/2011 angemeldete Kinder		2011/2012 angemeldete Kinder		2012/2013 angemeldete Kinder		2013/2014 angemeldete Kinder	
	absolut	in %	absolut	in %	absolut	in %	absolut	in %
U3 gesamt	178	26%	210	28%	249	32%	297	41%
davon Plätze in Tageseinrichtungen	149	22%	182	24,5%	210	27%	255	35%
davon Plätze in Tagespflege	29	4%	28	3,8%	39	5%	42	6%

VB Niederntudorf/Oberntudorf

Kindergartenjahr	2007/2008	2008/2009	2009/2010	2010/2011	2011/2012	2012/2013	2013/2014	2013/2014
Geburtsjahrgänge	2001 - 2007	2002 - 2008	2003 - 2009	2004 - 2010	2005-2011	2006 - 2012	2007 - 2013	durchschnittliche Anzahl Kinder 2007-2012
Anzahl der Kinder in entsprechenden Altersgruppen								
0 bis unter 1 Jahr	41	49	29	40	47	33	33	40
1 bis unter 2 Jahre	45	41	49	31	39	48	33	42
U2 gesamt	86	90	78	71	86	81	66	82
2 bis unter 3 Jahre	50	46	44	54	34	37	48	44
U3 gesamt	136	136	122	125	120	118	114	126
3 bis unter 4-Jährige				43	54	39	37	37
4 bis unter 5-Jährige				44	46	58	39	39
5 bis unter 6-Jährige				48	43	42	58	58
6-Jährige bis Schuleintritt				15	4	4	5	5
3 bis zur Einschulung	185	173	172	150	147	143	139	139
0 bis zur Einschulung	321	309	294	275	267	261	253	265

Plätze in Tageseinrichtungen	Anzahl Kinder gesamt 13/14	angemeldete Kinder	
		absolut	in %
0 bis unter 1-Jährige	33	0	0%
1 bis unter 2-Jährige	33	6	18%
U2 gesamt	66	6	9%
2 bis unter 3 Jahre	48	26	54%
unter 3 gesamt	114	32	28%
3 bis unter 4-Jährige	37	31	78%
4 bis unter 5-Jährige	39	35	90%
5 bis unter 6-Jährige	58	52	90%
6-Jährige bis Schuleintritt	5	3	60%
über 3-Jährige gesamt	139	121	87%
Plätze insgesamt		153	
davon Integrationskinder		1	

OT Niederntudorf

Kindergartenjahr	2007/2008	2008/2009	2009/2010	2010/2011	2011/2012	2012/2013	2013/2014	2013/2014
Geburtsjahrgänge	2001 - 2007	2002 - 2008	2003 - 2009	2004 - 2010	2005-2011	2006 - 2012	2007 - 2013	durchschnittliche Anzahl Kinder 2007-2012
Anzahl der Kinder in entsprechenden Altersgruppen								
0 bis unter 1 Jahr	26	38	18	26	30	23	23	27
1 bis unter 2 Jahre	29	27	37	18	26	33	23	28
U2 gesamt	55	65	55	44	56	56	46	55
2 bis unter 3 Jahre	39	30	30	39	21	23	33	30
U3 gesamt	94	95	85	83	77	79	79	86
3 bis unter 4-Jährige				30	40	24	23	23
4 bis unter 5-Jährige				29	32	41	24	24
5 bis unter 6-Jährige				38	28	27	41	41
6-Jährige bis Schuleintritt				13	2	2	3	3
3 bis zur Einschulung	130	133	123	110	102	94	91	91
0 bis zur Einschulung	224	228	208	193	179	173	170	177

Plätze in Tageseinrichtungen	Anzahl Kinder gesamt 13/14	angemeldete Kinder	
		absolut	in %
0 bis unter 1-Jährige	23	0	0%
1 bis unter 2-Jährige	23	6	26%
U2 gesamt	46	6	13%
2 bis unter 3 Jahre	33	22	67%
unter 3 gesamt	79	28	35%
3 bis unter 4-Jährige	23	21	91%
4 bis unter 5-Jährige	24	20	83%
5 bis unter 6-Jährige	41	30	73%
6-Jährige bis Schuleintritt	3	3	100%
über 3-Jährige gesamt	91	74	81%
Plätze insgesamt		102	
davon Integrationskinder		0	

OT Oberntudorf

Kindergartenjahr	2007/2008	2008/2009	2009/2010	2010/2011	2011/2012	2012/2013	2013/2014	2013/2014
Geburtsjahrgänge	2001 - 2007	2002 - 2008	2003 - 2009	2004 - 2010	2005-2011	2006 - 2012	2007 - 2013	durchschnittliche Anzahl Kinder 2007-2012
Anzahl der Kinder in entsprechenden Altersgruppen								
0 bis unter 1 Jahr	15	11	11	14	17	10	10	13
1 bis unter 2 Jahre	16	14	12	13	13	15	10	14
U2 gesamt	31	25	23	27	30	25	20	27
2 bis unter 3 Jahre	11	16	14	15	13	14	15	14
U3 gesamt	42	41	37	42	43	39	35	41
3 bis unter 4-Jährige				13	14	15	14	14
4 bis unter 5-Jährige				15	14	17	15	15
5 bis unter 6-Jährige				10	15	15	17	17
6-Jährige bis Schuleintritt				2	2	2	2	2
3 bis zur Einschulung	55	40	49	40	45	49	48	48
0 bis zur Einschulung	97	81	86	82	88	88	83	89

Plätze in Tageseinrichtungen	Anzahl Kinder gesamt 13/14	angemeldete Kinder	
		absolut	in %
0 bis unter 1-Jährige	10	0	0%
1 bis unter 2-Jährige	10	0	0%
U2 gesamt	20	0	0%
2 bis unter 3 Jahre	15	4	27%
unter 3 gesamt	35	4	11%
3 bis unter 4-Jährige	14	10	57%
4 bis unter 5-Jährige	15	15	100%
5 bis unter 6-Jährige	17	22	129%
6-Jährige bis Schuleintritt	2	0	0%
über 3-Jährige gesamt	48	47	98%
Plätze insgesamt		51	
davon Integrationskinder		1	

VB Salzkotten/Upsprunge

Kindergartenjahr	2007/2008	2008/2009	2009/2010	2010/2011	2011/2012	2012/2013	2013/2014	2013/2014
Geburtsjahrgänge	2001 - 2007	2002 - 2008	2003 - 2009	2004 - 2010	2005-2011	2006 - 2012	2007 - 2013	durchschnittliche Anzahl Kinder 2007-2012
Anzahl der Kinder in entsprechenden Altersgruppen								
0 bis unter 1 Jahr	108	114	112	112	128	110	110	114
1 bis unter 2 Jahre	129	117	112	117	118	123	110	119
U2 gesamt	237	231	224	229	246	233	220	233
2 bis unter 3 Jahre	136	131	120	117	118	123	123	124
U3 gesamt	373	362	344	346	364	356	343	358
3 bis unter 4-Jährige				121	125	116	123	123
4 bis unter 5-Jährige				127	121	123	116	116
5 bis unter 6-Jährige				143	128	118	123	123
6-Jährige bis Schuleintritt				15	5	13	11	11
3 bis zur Einschulung	416	426	417	406	379	370	373	373
0 bis zur Einschulung	789	788	761	752	743	726	716	731

Plätze in Tageseinrichtungen	Anzahl Kinder gesamt 13/14	angemeldete Kinder	
		absolut	in %
0 bis unter 1-Jährige	110	4	4%
1 bis unter 2-Jährige	110	38	35%
U2 gesamt	220	42	19%
2 bis unter 3 Jahre	123	105	85%
unter 3 gesamt	343	147	43%
3 bis unter 4-Jährige	123	157	124%
4 bis unter 5-Jährige	116	121	104%
5 bis unter 6-Jährige	123	125	102%
6-Jährige bis Schuleintritt	11	12	109%
über 3-Jährige gesamt	373	415	111%
Plätze insgesamt		562	
davon Integrationskinder		4	

OT Salzkotten

Kindergartenjahr	2007/2008	2008/2009	2009/2010	2010/2011	2011/2012	2012/2013	2013/2014	2013/2014
Geburtsjahrgänge	2001 - 2007	2002 - 2008	2003 - 2009	2004 - 2010	2005-2011	2006 - 2012	2007 - 2013	durchschnittliche Anzahl Kinder 2007-2012
Anzahl der Kinder in entsprechenden Altersgruppen								
0 bis unter 1 Jahr	87	95	95	88	98	97	97	93
1 bis unter 2 Jahre	109	94	94	99	92	96	97	97
U2 gesamt	196	189	189	187	190	193	194	191
2 bis unter 3 Jahre	115	110	95	98	101	91	96	102
U3 gesamt	311	299	284	285	291	284	290	292
3 bis unter 4-Jährige				95	107	100	91	91
4 bis unter 5-Jährige				105	98	109	100	100
5 bis unter 6-Jährige				120	107	95	109	109
6-Jährige bis Schuleintritt				12	4	11	8	8
3 bis zur Einschulung	351	357	348	332	316	315	308	308
0 bis zur Einschulung	662	656	632	617	607	599	598	600

Plätze in Tageseinrichtungen	Anzahl Kinder gesamt 13/14	angemeldete Kinder	
		absolut	in %
0 bis unter 1-Jährige	97	4	4%
1 bis unter 2-Jährige	97	38	39%
U2 gesamt	194	42	22%
2 bis unter 3 Jahre	96	93	97%
unter 3 gesamt	290	135	47%
3 bis unter 4-Jährige	91	141	151%
4 bis unter 5-Jährige	100	114	114%
5 bis unter 6-Jährige	109	117	107%
6-Jährige bis Schuleintritt	8	10	125%
über 3-Jährige gesamt	308	382	124%
Plätze insgesamt		517	
davon Integrationskinder		4	

OT Upsprunge

Kindergartenjahr	2007/2008	2008/2009	2009/2010	2010/2011	2011/2012	2012/2013	2013/2014	2013/2014
Geburtsjahrgänge	2001 - 2007	2002 - 2008	2003 - 2009	2004 - 2010	2005-2011	2006 - 2012	2007 - 2013	durchschnittliche Anzahl Kinder 2007-2012
Anzahl der Kinder in entsprechenden Altersgruppen								
0 bis unter 1 Jahr	21	19	17	24	30	13	13	21
1 bis unter 2 Jahre	20	23	18	18	26	27	13	22
U2 gesamt	41	42	35	42	56	40	26	43
2 bis unter 3 Jahre	21	21	25	19	17	32	27	23
U3 gesamt	62	63	60	61	73	72	53	65
3 bis unter 4-Jährige				26	18	16	32	32
4 bis unter 5-Jährige				22	23	14	16	16
5 bis unter 6-Jährige				23	21	23	14	14
6-Jährige bis Schuleintritt				3	1	2	3	3
3 bis zur Einschulung	65	69	69	74	63	55	65	65
0 bis zur Einschulung	127	132	129	135	136	127	118	130

Plätze in Tageseinrichtungen	Anzahl Kinder gesamt 13/14	angemeldete Kinder	
		absolut	in %
0 bis unter 1-Jährige	13	0	0%
1 bis unter 2-Jährige	13	0	0%
U2 gesamt	26	0	0%
2 bis unter 3 Jahre	27	12	44%
unter 3 gesamt	53	12	23%
3 bis unter 4-Jährige	32	16	50%
4 bis unter 5-Jährige	16	7	44%
5 bis unter 6-Jährige	14	8	57%
6-Jährige bis Schuleintritt	3	2	67%
über 3-Jährige gesamt	65	33	51%
Plätze insgesamt		45	
davon Integrationskinder		0	

OT Scharmede

Kindergartenjahr	2007/2008	2008/2009	2009/2010	2010/2011	2011/2012	2012/2013	2013/2014	2013/2014
Geburtsjahrgänge	2001 - 2007	2002 - 2008	2003 - 2009	2004 - 2010	2005-2011	2006 - 2012	2007 - 2013	durchschnittliche Anzahl Kinder 2007-2012
Anzahl der Kinder in entsprechenden Altersgruppen								
0 bis unter 1 Jahr	40	30	23	30	25	28	28	29
1 bis unter 2 Jahre	25	37	31	22	30	23	28	28
U2 gesamt	65	67	54	52	55	51	56	57
2 bis unter 3 Jahre	22	25	34	29	22	29	23	27
U3 gesamt	87	92	88	81	77	80	79	84
3 bis unter 4-Jährige				34	30	22	29	29
4 bis unter 5-Jährige				31	34	28	22	22
5 bis unter 6-Jährige				28	31	32	28	28
6-Jährige bis Schuleintritt				3	2	1	1	1
3 bis zur Einschulung	126	117	101	96	97	83	80	80
0 bis zur Einschulung	213	209	189	177	174	163	159	164

Plätze in Tageseinrichtungen	Anzahl Kinder gesamt 13/14	angemeldete Kinder	
		absolut	in %
0 bis unter 1-Jährige	28	0	0%
1 bis unter 2-Jährige	28	0	0%
U2 gesamt	56	0	0%
2 bis unter 3 Jahre	23	15	65%
unter 3 gesamt	79	15	19%
3 bis unter 4-Jährige	29	21	72%
4 bis unter 5-Jährige	22	11	50%
5 bis unter 6-Jährige	28	29	104%
6-Jährige bis Schuleintritt	1	2	200%
über 3-Jährige gesamt	80	63	79%
Plätze insgesamt		78	
davon Integrationskinder		1	

VB Mantinghausen/Schwelle/Verlar

Kindergartenjahr	2007/2008	2008/2009	2009/2010	2010/2011	2011/2012	2012/2013	2013/2014	2013/2014
Geburtsjahrgänge	2001 - 2007	2002 - 2008	2003 - 2009	2004 - 2010	2005-2011	2006 - 2012	2007 - 2013	durchschnittliche Anzahl Kinder 2007-2012
Anzahl der Kinder in entsprechenden Altersgruppen								
0 bis unter 1 Jahr	19	20	20	22	24	24	24	22
1 bis unter 2 Jahre	23	20	20	20	24	24	24	22
U2 gesamt	42	40	40	42	48	48	48	43
2 bis unter 3 Jahre	25	23	21	20	21	23	24	22
U3 gesamt	67	63	61	62	69	71	72	66
3 bis unter 4-Jährige				22	21	21	23	23
4 bis unter 5-Jährige				21	22	21	21	21
5 bis unter 6-Jährige				20	21	24	21	21
6-Jährige bis Schuleintritt				3	3	2	2	2
3 bis zur Einschulung	83	82	75	66	67	68	67	67
0 bis zur Einschulung	150	145	136	128	136	139	139	133

Plätze in Tageseinrichtungen	Anzahl Kinder gesamt 13/14	angemeldete Kinder	
		absolut	in %
0 bis unter 1-Jährige	24	0	0%
1 bis unter 2-Jährige	24	5	21%
U2 gesamt	48	5	10%
2 bis unter 3 Jahre	24	19	79%
unter 3 gesamt	72	24	33%
3 bis unter 4-Jährige	23	20	83%
4 bis unter 5-Jährige	21	21	100%
5 bis unter 6-Jährige	21	17	81%
6-Jährige bis Schuleintritt	2	2	100%
über 3-Jährige gesamt	67	60	90%
Plätze insgesamt		84	
davon Integrationskinder		2	

OT Schwelle

Kindergartenjahr	2007/2008	2008/2009	2009/2010	2010/2011	2011/2012	2012/2013	2013/2014	2013/2014
Geburtsjahrgänge	2001 - 2007	2002 - 2008	2003 - 2009	2004 - 2010	2005-2011	2006 - 2012	2007 - 2013	durchschnittliche Anzahl Kinder 2007-2012
Anzahl der Kinder in entsprechenden Altersgruppen								
0 bis unter 1 Jahr	4	7	2	5	5	5	5	5
1 bis unter 2 Jahre	8	5	7	2	5	6	5	6
U2 gesamt	12	12	9	7	10	11	10	10
2 bis unter 3 Jahre	4	6	5	7	2	6	6	5
U3 gesamt	16	18	14	14	12	17	16	15
3 bis unter 4-Jährige				5	7	2	6	6
4 bis unter 5-Jährige				6	5	7	2	2
5 bis unter 6-Jährige				3	6	5	7	7
6-Jährige bis Schuleintritt				0	1	0	0	0
3 bis zur Einschulung	24	19	15	14	19	14	15	15
0 bis zur Einschulung	40	37	29	28	31	31	31	30

Plätze in Tageseinrichtungen	Anzahl Kinder gesamt 13/14	angemeldete Kinder	
		absolut	in %
0 bis unter 1-Jährige	5	0	0%
1 bis unter 2-Jährige	5	3	60%
U2 gesamt	10	3	30%
2 bis unter 3 Jahre	6	10	167%
unter 3 gesamt	16	13	81%
3 bis unter 4-Jährige	6	8	133%
4 bis unter 5-Jährige	2	3	150%
5 bis unter 6-Jährige	7	8	114%
6-Jährige bis Schuleintritt	0	1	0%
über 3-Jährige gesamt	15	20	133%
Plätze insgesamt		33	
davon Integrationskinder		0	

OT Mantinghausen

Kindergartenjahr	2007/2008	2008/2009	2009/2010	2010/2011	2011/2012	2012/2013	2013/2014	2013/2014
Geburtsjahrgänge	2001 - 2007	2002 - 2008	2003 - 2009	2004 - 2010	2005-2011	2006 - 2012	2007 - 2013	durchschnittliche Anzahl Kinder 2007-2012
Anzahl der Kinder in entsprechenden Altersgruppen								
0 bis unter 1 Jahr	8	7	11	12	11	7	7	9
1 bis unter 2 Jahre	12	8	8	12	13	12	7	11
U2 gesamt	20	15	19	24	24	19	14	20
2 bis unter 3 Jahre	13	12	9	8	13	12	12	11
U3 gesamt	33	27	28	32	37	31	26	31
3 bis unter 4-Jährige				9	9	13	12	12
4 bis unter 5-Jährige				9	9	9	13	13
5 bis unter 6-Jährige				11	9	11	9	9
6-Jährige bis Schuleintritt				0	0	1	1	1
3 bis zur Einschulung	38	37	36	29	27	34	35	35
0 bis zur Einschulung	71	64	64	61	64	65	61	66

Plätze in Tageseinrichtungen	Anzahl Kinder gesamt 13/14	angemeldete Kinder	
		absolut	in %
0 bis unter 1-Jährige	7	0	0%
1 bis unter 2-Jährige	7	2	29%
U2 gesamt	14	2	14%
2 bis unter 3 Jahre	12	9	75%
unter 3 gesamt	26	11	42%
3 bis unter 4-Jährige	12	12	92%
4 bis unter 5-Jährige	13	18	138%
5 bis unter 6-Jährige	9	9	100%
6-Jährige bis Schuleintritt	1	1	100%
über 3-Jährige gesamt	35	40	114%
Plätze insgesamt		51	
davon Integrationskinder		2	

OT Thüle

Kindergartenjahr	2007/2008	2008/2009	2009/2010	2010/2011	2011/2012	2012/2013	2013/2014	2013/2014
Geburtsjahrgänge	2001 - 2007	2002 - 2008	2003 - 2009	2004 - 2010	2005-2011	2006 - 2012	2007 - 2013	durchschnittliche Anzahl Kinder 2007-2012
Anzahl der Kinder in entsprechenden Altersgruppen								
0 bis unter 1 Jahr	15	21	14	20	20	23	23	19
1 bis unter 2 Jahre	16	17	20	14	23	19	23	18
U2 gesamt	31	38	34	34	43	42	46	37
2 bis unter 3 Jahre	21	16	15	19	14	26	19	19
U3 gesamt	52	54	49	53	57	68	65	56
3 bis unter 4-Jährige				14	21	14	26	26
4 bis unter 5-Jährige				18	15	21	14	14
5 bis unter 6-Jährige				22	20	16	21	21
6-Jährige bis Schuleintritt				1	1	1	1	1
3 bis zur Einschulung	67	64	58	55	57	52	62	62
0 bis zur Einschulung	119	118	107	108	114	120	127	118

Plätze in Tageseinrichtungen	Anzahl Kinder gesamt 13/14	angemeldete Kinder	
		absolut	in %
0 bis unter 1-Jährige	23	0	0%
1 bis unter 2-Jährige	23	11	48%
U2 gesamt	46	11	24%
2 bis unter 3 Jahre	19	12	63%
unter 3 gesamt	65	23	35%
3 bis unter 4-Jährige	26	22	81%
4 bis unter 5-Jährige	14	15	107%
5 bis unter 6-Jährige	21	20	95%
6-Jährige bis Schuleintritt	1	2	200%
über 3-Jährige gesamt	62	59	95%
Plätze insgesamt		82	
davon Integrationskinder		2	

OT Verne

Kindergartenjahr	2007/2008	2008/2009	2009/2010	2010/2011	2011/2012	2012/2013	2013/2014	2013/2014
Geburtsjahrgänge	2001 - 2007	2002 - 2008	2003 - 2009	2004 - 2010	2005-2011	2006 - 2012	2007 - 2013	durchschnittliche Anzahl Kinder 2007-2012
Anzahl der Kinder in entsprechenden Altersgruppen								
0 bis unter 1 Jahr	19	23	13	22	12	18	18	18
1 bis unter 2 Jahre	26	20	23	17	22	15	18	21
U2 gesamt	45	43	36	39	34	33	36	38
2 bis unter 3 Jahre	32	27	18	22	21	21	15	24
U3 gesamt	77	70	54	61	55	54	51	62
3 bis unter 4-Jährige				20	22	23	21	21
4 bis unter 5-Jährige				24	20	24	23	23
5 bis unter 6-Jährige				26	24	19	24	24
6-Jährige bis Schuleintritt				8	3	2	3	3
3 bis zur Einschulung	79	86	87	78	69	68	71	71
0 bis zur Einschulung	156	156	141	139	124	122	122	133

Plätze in Tageseinrichtungen	Anzahl Kinder gesamt 13/14	angemeldete Kinder	
		absolut	in %
0 bis unter 1-Jährige	18	0	0%
1 bis unter 2-Jährige	18	4	22%
U2 gesamt	36	4	11%
2 bis unter 3 Jahre	15	10	67%
unter 3 gesamt	51	14	27%
3 bis unter 4-Jährige	21	20	90%
4 bis unter 5-Jährige	23	23	100%
5 bis unter 6-Jährige	24	21	88%
6-Jährige bis Schuleintritt	3	3	100%
über 3-Jährige gesamt	71	67	94%
Plätze insgesamt		81	
davon Integrationskinder		0	

III. Gesamtübersicht über die Kindertageseinrichtungen mit Platzzahlen

Kindergartengesamtübersicht für die Gemeinde Altenbeken

Gemeinde Altenbeken		
	Plätze	davon für u3
Ortsteil Altenbeken		
Kath. KG Hl. Kreuz Kirchplatz 4 Tel. 05255 / 66 73	46	9
Kath. KG St. Helena Adenauerstr. 55 a Tel. 05255 / 930 116	70	12
Ortsteil Buke		
Kom. Buke Mühlenweg 12 Tel. 05255 / 63 95	90	18
Ortsteil Schwaney		
Kath. KG St. Johannes Schulstr. 6 Tel. 05255 / 62 65	85	16
Gesamt	291	55

Kindergartengesamtübersicht für die Stadt Bad Lippspringe

Stadt Bad Lippspringe		
	Plätze	davon für u3
Bad Lippspringe		
Kom. KG Bad Lippspringe Adolf - Kolping - Str. 78 Tel. 05252 / 973 677	53	13
Kom. KG Bad Lippspringe Detmolder Str. 179 Tel. 05252 / 940 097	40	10
Kom. KG Bad Lippspringe Kirsperbaumweg 84 Tel. 05252 / 940 841	62	17
Kath. KG St. Josef Im Bruch 2 a Tel. 05252 / 6893	57	18
Kath. KG St. Marien Savignystr. 19 Tel. 05252 / 50 633	65	12
Kath. KG St. Martin Maximilian - Kolbe - Str. 5 Tel. 05252 / 50 625	70	12
Ev. KG Bad Lippspringe Templiner Allee 12 Tel. 05252 / 6089	77	22
DRK - Jugendhilfe und Familienförderung gGmbH Bahnhofstr. 13 33175 Bad Lippspringe Tel.: 05252 / 9383609	75	22
Gesamt	499	126

Kindergartengesamtübersicht für die Stadt Bad Wünnenberg

Stadt Bad Wünnenberg		
	Plätze	davon für u3
Ortsteil Bleiwäsche		
Kom. KG "Zwergentreff" An der Kirche 4 a Tel. 02953 / 6855	34	7
Ortsteil Fürstenberg		
Kom. KG "Rappelkiste" Am Schloßpark 12 Tel. 02953 / 472	55	12
Kom. KG "Lummerland" Kirchstr. 10 Tel. 02953 / 6902	39	7
Ortsteil Bad Wünnenberg		
Kom. KG "Rasselbande" Am Sportplatz 13 Tel. 02953 / 8355	70	22
Kom. KG "Schöne Aussicht" Schöne Aussicht 2 Tel. 02953 / 7519	64	12
Ortsteil Haaren		
Kom. KG "Zauberland" Wewelsburger Str. 18 Tel. 02957 / 298	47	9
Kom. KG "Sterntaler" Hinter den Zäunen 50 Tel. 02957 / 984 617	42	10
Ortsteil Helmern		
Kom. KG "Sternschnuppe" Apolloniastr. 5 Tel. 02957 / 505	44	12
Ortsteil Leiberg		
Kom. KG "Regenbogenland" Hohler Weg 1 Tel. 02953 / 8399	58	17
Gesamt	453	108

Kindergartengesamtübersicht für die Gemeinde Borchchen

Gemeinde Borchchen		
	Plätze	davon für u3
Ortsteil Alfien		
Kom. KG "Alfener Spatzennest" Wewersche Str.7 Tel. 05251 / 391 652	66	12
Ortsteil Dörenhagen		
Kom. KG Dörenhagen Sonnenbergstr. 6 Tel. 05293 / 411	64	15
Ortsteil Etteln		
Kath. KG St. Meinolfus Auf dem Bühl 204 Tel. 05292 / 631	44	13
Ortsteil Kirchborchen		
Kom. KG Kirchborchen Johannesstr. 5 Tel. 05251 / 180 68 42	48	6
Kath. KG St. Michael Bohnenkamp 15 Tel. 05251 / 38 5 67	57	13
Ortsteil Nordborchen		
Kom. KG Nordborchen I Hessenberg 4 Tel. 05251 / 380 55	55	5
Kom. KG Nordborchen II Menkenfeld 17 Tel. 05251 / 399 791	29	5
Kath. KG St. Laurentius Amtsweg 3 Tel. 05251 / 39 505	61	13
Kolping-Kita Schützenstr. 10-12	32	18
Ortsteil Schloß Hamborn		
Waldorfkindergarten Schloß Hamborn 45 Tel. 05251 / 389 350	64	12
Gesamt	520	112

Kindergartengesamtübersicht für die Stadt Büren

Stadt Büren		
	Plätze	davon für u3
Ortsteil Ahden		
Kom. KG "Pustebblume" Kreisstr. 25 Tel. 02955 / 423	41	9
Ortsteil Brenken		
Kath. KG St. Elisabeth Baakweg 5 Tel. 02951 / 2253	70	12
Ortsteil Büren		
Kom. KG Domental Domentalsweg 45 Tel. 02951 / 7593	70	21
Kath. KG Liebfrauen Hüttemannstr. 26 Tel. 02951 / 3306	61	19
Kath. KG St. Josef Nikolausstr. 8 a Tel. 02951 / 2821	69	13
Ev. KG Emmaus Bahnhofstr. 42 02951 / 3441	59	16
Don Bosco Kühling 2 Tel. 02951 / 2300	38	11
Ortsteil Harth		
Kath. KG St. Johannes Kirchplatz 8 Tel. 02958 / 392	33	7
Ortsteil Hegensdorf		
Kom. KG Hegensdorf Hauptstr. 37 Tel. 02951 / 2990	39	11
Ortsteil Siddinghausen		
Kom. KG Siddinghausen Sidagestr. 9 Tel. 02951 / 3339	44	12

	Plätze	davon für u3
Ortsteil Steinhausen		
Kom. KG "Astrid Lindgren" Lippstädter Weg 12 Tel. 02951 / 7538	64	12
Kath. KG St. Christopherus Schulstr. 16 Tel. 02951 / 4638	59	15
Ortsteil Weiberg		
Kom. KG Weiberg Nordstr. 3 Tel. 02958 / 399	28	9
Ortsteil Weine		
Kom. KG Weine Magdalenastr. 12 Tel. 02951 / 92 999	21	6
Ortsteil Wewelsburg		
Kath. KG St. Meinolf Holsteiner Str. 20 Tel. 02955 / 6781	64	12
Gesamt	760	185

Kindergartengesamtübersicht für die Stadt Delbrück

Stadt Delbrück		
	Plätze	davon für u3
Ortsteil Anreppen		
Kom. KG Anreppen Im Dorfe 5 Tel. 05250 / 52 575	47	6
Ortsteil Bentfeld		
Kom. KG Bentfeld Lippeweg 6 Tel. 05250 / 54 177	43	6
Ortsteil Boke		
Kom. KG Boke Gregor - Mendel - Str.4 Tel. 05250 / 7615	97	23
Ortsteil Delbrück		
Kom. KG Delbrück Dietrich - Bonhoeffer - Str. 2 Tel. 05250 / 54 349	58	11
Kom. KG Delbrück Kettelerstr. 11 Tel. 05250 / 5560	78	22
Kom. KG Delbrück Leipzigerstr. 35 Tel. 05250 / 41 241	99	22
Kom. KG Delbrück Lessingstr. 11 Tel. 05250 / 8580	67	10
Kom. KG Delbrück Valepagestr. / Lohmannstr. Tel. 05250 / 52 585	89	30
Kath. KG St. Johannes Am Wiemenkamp 2 Tel. 05250 / 8499	67	11

	Plätze	davon für u3
Ortsteil Hagen		
Kom. KG Hagen Schlinger Str. 47 a Tel. 05250 / 41 574	46	6
Kath. KG St. Elisabeth Schlinger Str. 36 Tel. 05250 / 8006	39	8
Ortsteil Lippling		
Kom. KG Lippling Zur Schmiede 10 Tel. 05250 / 8558	67	12
Ortsteil Ostenland		
Kom. KG Ostenland Reksweg 10 Tel. 05250 / 932 592	52	8
Kath. KG St. Joseph Auf dem Haupte 35 Tel. 05250 / 7793	86	17
Ortsteil Schöning		
Kom. KG Schöning Schöninger Str. 75 Tel. 05250 / 7155	45	7
Ortsteil Steinhorst		
Kom. KG Steinhorst Kaunitzer Str. 52 Tel. 05294 / 239	24	1
Ortsteil Westenholz		
Kom. KG Westenholz Lausitzer Weg 15 Tel. 02944 / 2980	82	18
Kath. KG St. Joseph Anton - Pieper - Str. 15 Tel. 02944 / 1042	49	10
Gesamt	1135	228

Kindergartengesamtübersicht für die Gemeinde Hövelhof

Gemeinde Hövelhof		
	Plätze	davon für u3
Ortsteil Espeln		
Kom. KG Espeln Espelner Str. 69 Tel. 05294 / 930 090	25	6
Ortsteil Hövelhof - Mitte		
Kom. KG Hövelhof Bentlakestr. 97 Tel. 05257 / 3425	93	12
Kom. KG Hövelhof Schatenstr. 9 Tel. 05257 / 4881	120	32
Kom. KG Hövelhof Schulstr. 2 Tel. 05257 / 5679	65	12
Kath. KG St. Franziskus Jägerstr. 31 Tel. 05257 / 3376	63	16
Kath. KG St. Johannes Schloßstr. 12 Tel. 05257 / 3795	83	22
Kom. KG Klausheide Bentlakestr. 2 Tel. 05257 / 935 175	67	12
Waldkindergarten Staumühler Str. 237 Tel. 0151 / 51 41 28 82	48	11
Ortsteil Hövelriege		
Kath. KG Herz Jesu Junkernallee 7 Tel. 05257 / 3004	63	14
Gesamt	627	137

Kindergartengesamtübersicht für die Stadt Lichtenau

Stadt Lichtenau		
	Plätze	davon für u3
Ortsteil Atteln		
Kom. KG "Sonnenschein" Dechant - Freiburg - Str. 3 Tel. 05292 / 369	62	16
Ortsteil Henglarn		
Kom. KG "TAO Henglarn" Kirchstr. 24 Tel. 05292 / 1787	42	6
Ortsteil Herbram		
Kom. KG "Pepino" Buchliethweg 3 Tel. 05295 / 564	51	12
Ortsteil Holtheim		
Kom. KG Holtheim Schulstr.16 Tel. 05295 / 667	41	12
Ortsteil Husen		
Kom. KG "Wunderland" Burgstr.23 Tel. 05292 / 2512	44	14
Ortsteil Kleinenberg		
Kom. KG "Regenbogen" Pfarrer - Leifferen - Str. 5 Tel. 05647 / 213	42	12
Ortsteil Lichtenau		
Kath. KG St. Kilian Am Kindergarten 4 Tel. 05295 / 555	97	23
Gesamt	379	95

Kindergartengesamtübersicht für die Stadt Salzkotten

Stadt Salzkotten		
	Plätze	davon für u3
Ortsteil Mantinghausen		
Kom. KG "Pustebblume" Plaggenweg 1 Tel. 02948 / 594	51	11
Ortsteil Niederntudorf		
Kom. KG "Almeflöhe" Obernhagen 2 Tel. 02955 / 312	102	28
Ortsteil Oberntudorf		
Kath. KG St. Rochus Von - Vincke - Str. 8 Tel. 05258 / 4332	51	4
Ortsteil Salzkotten		
Kom. KG "Kuhbusch" Begonienstr. 13 Tel. 05258 / 7359	103	25
Kom. KG "Sälzerkrümel" Clara - Pfänder - Str. 17 Tel. 05258 / 937 013	105	28
Kath. KG St. Johannes Schützenstr. 12 Tel. 05258 / 7939	72	13
Kath. KG St. Marien Heinrichstr. 5 Tel. 05258 / 8486	64	13
Kinderstube Regenbogen e. V. Tudorfer Str. 3 Tel. 05258 / 4168	113	37
Kinderstube Regenbogen e. V. "Wald und Wiese" Thüle Gunneweg 27 Tel. 05258 / 9364822	60	19
Ortsteil Scharmede		
Kath. KG St. Petrus und Paulus An der Schützenhalle 12 Tel. 05258 / 6558	78	15

	Plätze	davon für u3
Ortsteil Schwelle		
Kom. KG "Hoppetosse" Holsener Str. 20 Tel. 02948 / 1775	33	13
Ortsteil Thüle		
Kom. KG "Kunterbunt" Kirchbreite 3 Tel. 05258 / 8168	82	23
Ortsteil Upsprunge		
Kath. KG St. Petrus Kirchstr. 19 Tel. 05258 / 3332	45	12
Ortsteil Verne		
Kath. KG St. Bartholomäus Marienstr. 10 Tel. 05258 / 8735	81	14
Gesamt	1040	255



**Kreis
Paderborn**