



KREISJUGENDAMT PADERBORN

Kindergartenbedarfsplan 2019 / 2020 nach dem Kinderbildungsgesetz (KiBiz)

Gruppenformen und Betreuungszeiten in den
Kindertageseinrichtungen im Kreis Paderborn

**für die Städte und Gemeinden im Bereich des
Kreisjugendamtes Paderborn**

Altenbeken, Bad Lippspringe, Bad Wünnenberg,
Borchen, Büren, Delbrück, Hövelhof, Lichtenau,
Salzkotten

Kindergartenbedarfsplan

Festlegung der Gruppenformen und Betreuungszeiten in den Kindertageseinrichtungen im Kreis Paderborn für das Kindergartenjahr 2019 / 2020

Gliederung

I.	Einführung	Seite	3
	1.1 Gesetzliche Grundlagen_____		4
	1.2 Zusammenfassung der Ergebnisse_____		6
	1.3 Fazit_____		19
	1.4 Finanzielle Förderung, Betriebskosten und Zuschüsse____		20
II.	Die Bedarfssituation in den Städten und Gemeinden	Seite	24
	- Präsentation Verteilung nach KiBiz		
	- Geburtenentwicklung und Versorgungsquoten		
	Kreis Paderborn gesamt_____		25
	Altenbeken_____		28
	Bad Lippspringe _____		37
	Bad Wünnenberg_____		41
	Borchen_____		56
	Büren_____		71
	Delbrück_____		96
	Hövelhof_____		117
	Lichtenau_____		129
	Salzkotten_____		148
III.	Gesamtübersicht über die Kindertageseinrichtungen mit Platzzahlen	Seite	169

I. Einführung

- 1.1 Gesetzliche Grundlagen
- 1.2 Zusammenfassung der Ergebnisse
- 1.3 Fazit
- 1.4 Finanzielle Förderung, Betriebskosten und Zuschüsse

Einführung

Der vorliegende Kindergartenbedarfsplan ist gültig für den Zuständigkeitsbereich des Kreisjugendamtes Paderborn und bezieht sich auf das Kindergartenjahr 2019/2020.

1.1 Gesetzliche Grundlagen

Das **Gesetz zur frühen Bildung und Förderung von Kindern (Kinderbildungsgesetz – KiBiz)** betont insbesondere die frühe Bildung und Förderung von Kindern, soll für mehr Flexibilität für die Eltern bei der Nutzung des Angebotes sorgen und bildet die Grundlage für einen verstärkten Ausbau des Betreuungsangebotes für unter dreijährige Kinder. Zu den Kernelementen des Gesetzes gehören:

- die Stärkung des Bildungs- und Erziehungsauftrags im frühen Kindesalter,
- ein umfassender Ausbau der Betreuungsangebote für Kinder unter drei Jahren,
- die Sicherung einer vielfältigen Angebotsstruktur,
- die Orientierung der Betreuungszeiten an den Bedarfen der Familien,
- die Sicherung der pädagogischen Qualität in den Tageseinrichtungen,
- die Pauschalisierung des Finanzierungssystems,
- die Aufnahme der Sprachförderung als gesetzliche Regelaufgabe,
- die gesetzliche Verankerung der Familienzentren und
- die Kindertagespflege als gleichwertige Alternative zu den Tageseinrichtungen.

Nach dem Kinderbildungsgesetz werden in den Tageseinrichtungen drei verschiedene Gruppenformen angeboten:

Gruppenform I	20 Kinder im Alter von 2 Jahren bis zur Einschulung
Gruppenform II	10 Kinder im Alter von unter 3 Jahren
Gruppenform III	25 Kinder im Alter von 3 Jahren und älter bzw. 20 Kinder bei 45-Stunden-Betreuung

In den Gruppenformen wird zusätzlich unterschieden, welche Betreuungszeit gewählt wird:

- A 25 Stunden Betreuung,
- B 35 Stunden Betreuung (als Blockzeit oder geteilte Öffnungszeit) oder
- C 45 Stunden Betreuung

Zur Ermittlung der auf eine Einrichtung entfallenden Pauschalen wird im Rahmen der Jugendhilfeplanung entschieden, welche der genannten Gruppenformen mit welcher Betreuungszeit in den Einrichtungen angeboten werden. Soweit erforderlich, können Gruppenformen und Betreuungszeiten dabei kombiniert werden. Aus der Entscheidung der Jugendhilfeplanung ergeben sich in jedem Jahr Höhe und Anzahl der Kindpauschalen, die bis zum 15. März des Jahres dem Landesjugendamt zu melden sind (Ausschlussfrist). Für jedes Kind, das eine Kindertageseinrichtung besucht, wird entsprechend der gebuchten Gruppenform eine festgelegte Kindpauschale beantragt. Auf dieser Grundlage wird auch der Personalbedarf bemessen. Darüber hinaus wird die Förderung von Kindern mit Behinderung in Einzelintegration, Mietpauschalen, Zuschüsse für eingruppige Einrichtungen, plusKITAs und Kitas mit zusätzlichem Sprachförderbedarf, Waldkindergärten und Familienzentren sowie der Landeszuschuss zur Kindertagespflege gesetzlich geregelt. Das Gesetz gilt nur für Kinder, die ihren gewöhnlichen Aufenthalt in Nordrhein-Westfalen haben.

Ausgehend von dem am 16.12.2008 in Kraft getretenen **KiföG (Kinderförderungsgesetz)** wurde auch im Kreis Paderborn der Ausbau der Tagesbetreuung für Kinder unter 3 Jahren vorangetrieben. Seit dem Kindergartenjahr 2013/2014 ist ein Rechtsanspruch für Kinder ab dem 1. Lebensjahr gegeben, der durch Plätze in Tageseinrichtungen oder Kindertagespflege abgedeckt werden kann. Der Ausbau soll auf der Grundlage der örtlichen Jugendhilfeplanung bedarfsgerecht erfolgen. Daher wird regelmäßig im Zusammenhang mit der Bedarfsplanung geprüft, ob die Anzahl der Plätze ausreichend ist. Die tatsächlich angemeldeten Bedarfe werden sozialräumlich aufgenommen und nehmen Einfluss auf die mit allen Trägern vor Ort abgestimmte Umsetzung der sozialräumlichen Konzepte.

1.2 Zusammenfassung der Ergebnisse

Die **Betreuungssituation im Kreis Paderborn im KG-Jahr 2019/2020** stellt sich wie folgt dar:

Die **Gesamtplatzzahl im Kindergartenjahr 2019/2020** beläuft sich auf **6.700 Plätze** (Kindergartenjahr 2018/2019: 6.399 Plätze (+ 301)).

Die **Anzahl der Kindertageseinrichtungen** im Kreisgebiet steigt von 102 auf 107.

Es werden 6 zusätzliche Einrichtungen eröffnet:

- AHF-Kita des Christlichen Schulverein in Bad Lippspringe (Provisorium)
- Kolping-Kita in Bad Lippspringe
- DRK-Kita in Büren (Provisorium)
- Kolping-Kita „Unterm Hessenberg“ in Borcheln
- Kita des KreisSportBundes Paderborn in Delbrück (Provisorium)
- Kita der Malteser in Hövelhof (Provisorium)

Die beiden Einrichtungen Kinderstube Regenbogen Salzkotten und Regenbogen Sonnenland Oberntudorf werden zu einer Einrichtung zusammengeführt.

Anzahl der betreuten Kinder in den Kindertageseinrichtungen im Kreis Paderborn nach Trägerschaft

(Stand: Kindergartenjahr 2019/2020)

Trägerschaft	Kitas	Plätze
Kommunale Kindergärten	56	3.599
Katholische Kindergärten	30	1.968
Evang. Kindergärten	2	134
Andere freie Träger	15	679
Elterninitiativen	4	320
Gesamt	107	6.700

Prozentuale Verteilung der Trägerschaft der Kindertageseinrichtungen im KG-Jahr 2019/2020

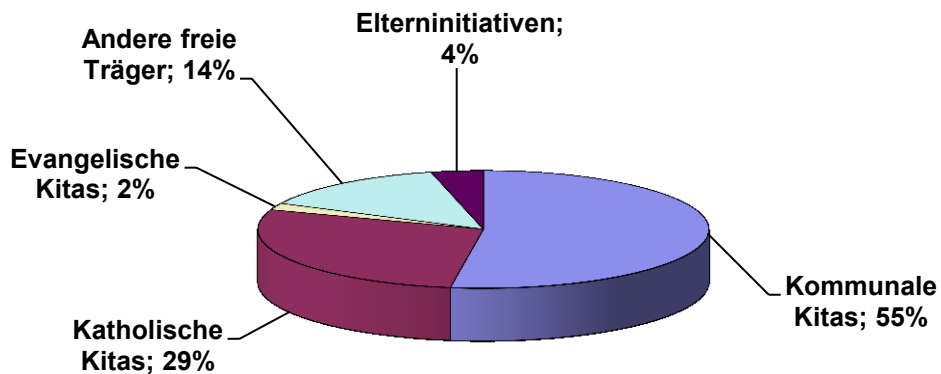

Die Platzverteilung nach Altersgruppen stellt sich folgendermaßen dar:

Anzahl der Plätze in Kindertageseinrichtungen in den Jahren 2008/2009 bis 2019/2020

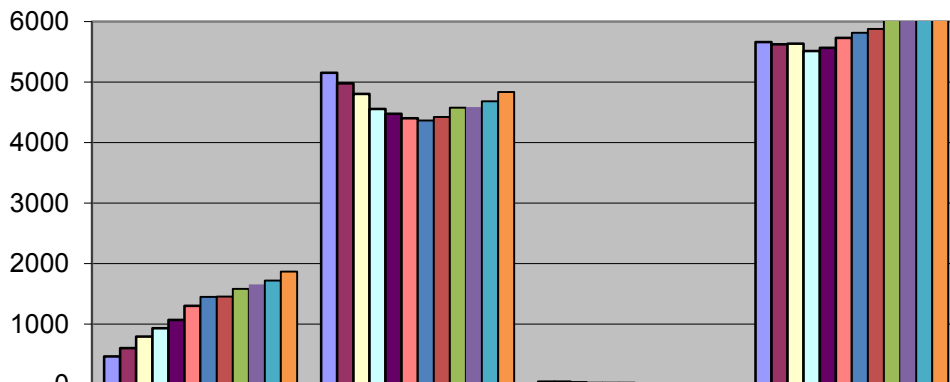

	0 bis u3	ü3 bis Schuleintritt	Schüler	gesamt
■ 2008/2009	464	5.154	46	5.664
■ 2009/2010	605	4.977	45	5.627
□ 2010/2011	793	4.806	35	5.634
□ 2011/2012	930	4.557	27	5.514
■ 2012/2013	1.066	4.474	25	5.565
■ 2013/2014	1.301	4.403	25	5.729
■ 2014/2015	1.451	4.363	0	5.814
■ 2015/2016	1.457	4.422	0	5.879
■ 2016/2017	1.583	4.579	0	6.162
■ 2017/2018	1.657	4.589	0	6.246
■ 2018/2019	1.717	4.682	0	6.399
■ 2019/2020	1.866	4.834	0	6.700

Im Vergleich der Kindergartenjahre 2008/2009 zu 2019/2020 werden **insgesamt 1.036 Kinder** mehr betreut, die Verschiebungen zwischen den verschiedenen Altersgruppen fallen jedoch erheblich höher aus. Hier ergibt sich eine Verringerung von **320 Plätzen für 3-Jährige bis zum Schuleintritt**. Durch die Steigerung der **Plätze für Kinder unter 3 Jahren** werden seit dem Jahr 2008/2009 **1.402 Kinder** dieser Altersgruppe mehr betreut.

Im Vergleich zum Vorjahr werden 301 Kinder insgesamt mehr betreut, davon 149 Kinder unter 3 Jahren und 152 Kinder über 3 Jahren.

Die **Versorgungssituation in den Kindertageseinrichtungen** hat sich im Vergleich zum letzten Kindergartenjahr insgesamt verbessert. Die **über 3-jährigen Kinder** können zu 98% in den Kindertageseinrichtungen betreut werden (Vorjahr 100%). Trotz der Zunahme an Betreuungsplätzen für Kinder ab 3 Jahren gibt es hier einen leichten Rückgang der Versorgungsquote, da die Anzahl der Kinder in dieser Altersgruppe stärker gestiegen ist als die Anzahl der zur Verfügung stehenden Betreuungsplätze in Kitas. Dennoch wurde allen unversorgten Kindern ein Betreuungsangebot gemacht, oft in einer anderen als der Wunsch-Kita. Nicht alle haben von diesem Angebot Gebrauch gemacht. Die Versorgung mit Plätzen für **unter 3-Jährige in Kitas** liegt bei **40%** (Vorjahr 37%). Die **Gesamtversorgungsquote U3** liegt bei **47%**, davon 7% in der **Kindertagespflege** (Vorjahr 6%).

Nach Maßgabe des Landes müssen alle investiv geförderten U3-Plätze auch mit U3-Kindern belegt werden, das gleiche gilt für ü3-Plätze. In Einzelfällen müssen Kinder abgewiesen werden und andere Einrichtungen als die Wunscheinrichtungen besuchen. Zusätzlich werden Plätze in z.T. befristeten Provisorien für Kinder unter und über 3 Jahren zur Verfügung gestellt, um den Gesamtbedarf zu decken.

Kindergartenjahr 2019/2020			
Plätze und Versorgungsquoten	Anzahl	angemeldete	
	Kinder	Kinder	
	gesamt	absolut	Versorgung in %
unter 3Jährige gesamt	4.698	2.203	47%
davon Plätze in Tageseinrichtungen		1.866	40%
davon Plätze in Tagespflege		337	7%
über 3Jährige gesamt	4.937	4.834	98%

Entwicklung der Versorgungsquoten für Kinder in Kindertageseinrichtungen und Kindertagespflege im Kreis Paderborn in den Kita-Jahren 2006/07 bis 2019/20

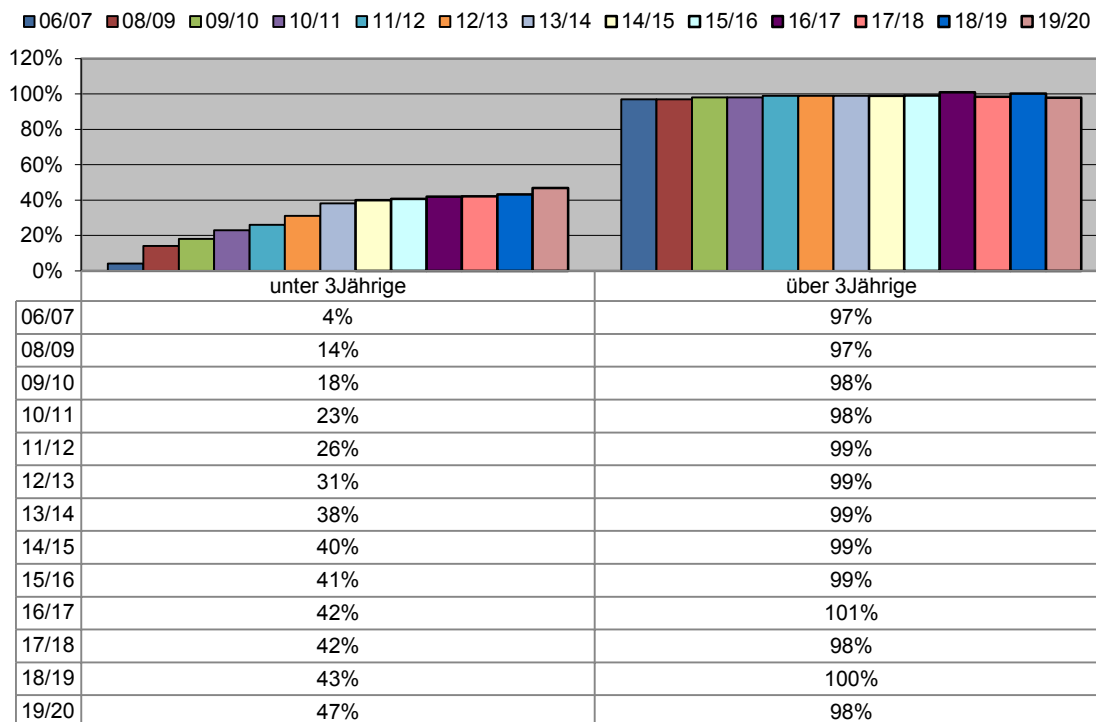

Versorgungsquoten der Kinder unter 3 Jahre in Kindertageseinrichtungen in den Jahren 2008/09 bis 2019/20 im Kreis Paderborn

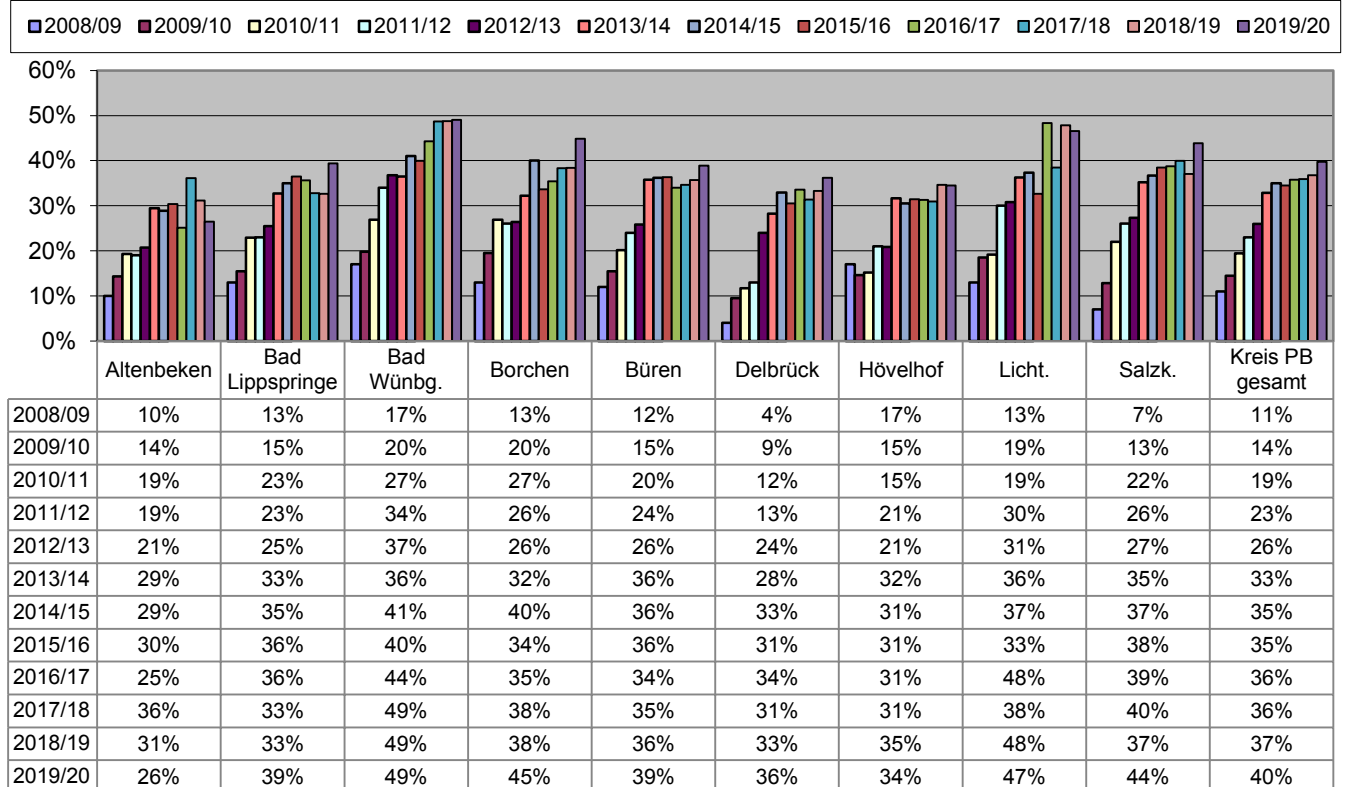

Der **Trend zur Aufnahme von Kindern unter 3 Jahren in den Tageseinrichtungen** setzt sich im Kreis Paderborn weiter fort. Die erreichten Versorgungsquoten in den Kommunen sind unterschiedlich: sie reichen von 26% in Altenbeken und 49% in Bad Wünnenberg.

Gründe für die Schwankungen in den kommunalen Versorgungsquoten liegen sowohl in der Steigerung der u3-Plätze aber auch in der Steigerung der Gesamtanzahl der u3-Kinder der Kommunen. Obwohl in fast allen Kommunen mehr Plätze für u3-Kinder bereitgestellt werden, sinkt die Quote in einigen Fällen trotzdem, z.B. in Altenbeken und Hövelhof.

Im **Vergleich der Jahrgänge der 1-jährigen und der 2-jährigen Kinder**, die in Tageseinrichtungen betreut werden, lässt sich feststellen, dass gemessen an den entsprechenden Altersgruppen in Bad Wünnenberg und Salzkotten der größte Anteil der 1-jährigen Kinder betreut wird (40% bzw. 41%). Bei den 2jährigen Kindern liegen die Versorgungsquoten in Bad Wünnenberg (101%) und Lichtenau (103%) am höchsten. Die Altersgruppe der unter 1-Jährigen spielt in Kindertageseinrichtungen nur eine sehr untergeordnete Rolle. Insgesamt 8 Kinder unter einem Jahr werden im gesamten Kreisgebiet in einer Kindertageseinrichtung betreut. Hier greifen die meisten Eltern auf die Betreuung durch eine Tagespflegeperson zurück.

Zur Erklärung: Zu einem Wert von über 100% kann es kommen, da in der Zählweise der Kinder bzw. der Plätze zwischen Eintrittsalter und Geburtszeitraum unterschieden wird und auf diese Weise kleine Differenzen auftreten können. So ist es möglich, dass ein Kind nach dem Geburtszeitraum z.B. ein einjähriges Kind ist, da es zum Stichtag 1.11. ein Jahr alt ist, kommt es aber erst später im Kita-Jahr zum 2. Geburtstag in den Kindergarten, erhält es einen Platz als 2Jähriges. Die Anzahl der Plätze wird gezählt nach Eintrittsdatum, da sie entsprechend den verschiedenen Gruppenformen zugeordnet werden müssen.

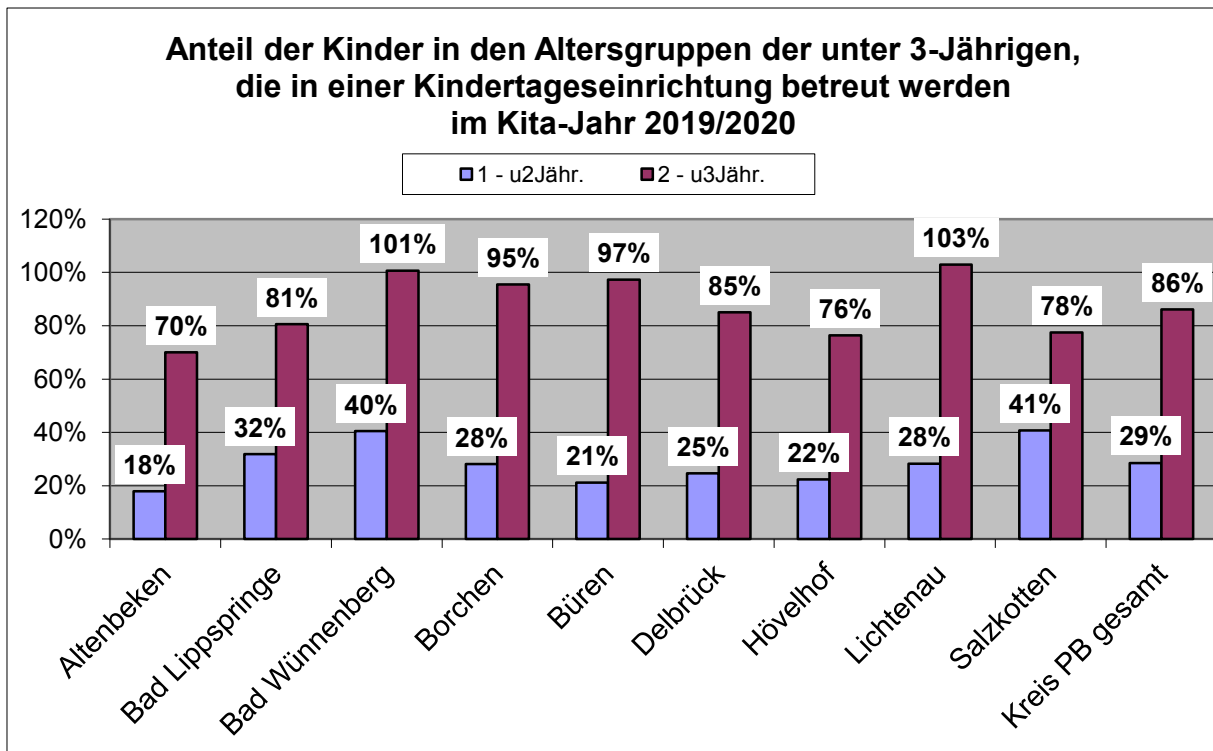

86% aller 2-Jährigen (Vorjahr 85%) und 29% aller 1-Jährigen (Vorjahr: 24%) im Kreis Paderborn besuchen eine Kindertageseinrichtung.

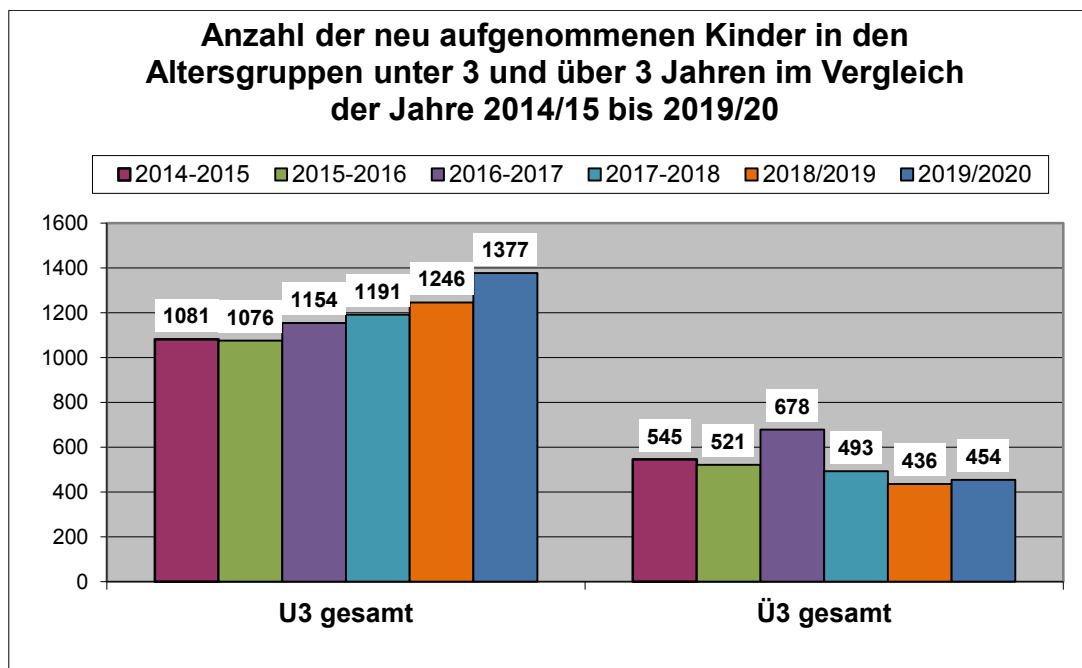

Die steigende Anzahl der neu aufgenommenen Kinder unter 3 Jahren schlägt sich in der Steigerung der U3-Quote nieder. Gleichzeitig hat diese Entwicklung Einfluss auf die Anzahl der Neuaufnahmen der Kinder ab 3 Jahren.

Die Nachfrage nach Ganztagsplätzen liegt weiterhin auf einem hohen Niveau:

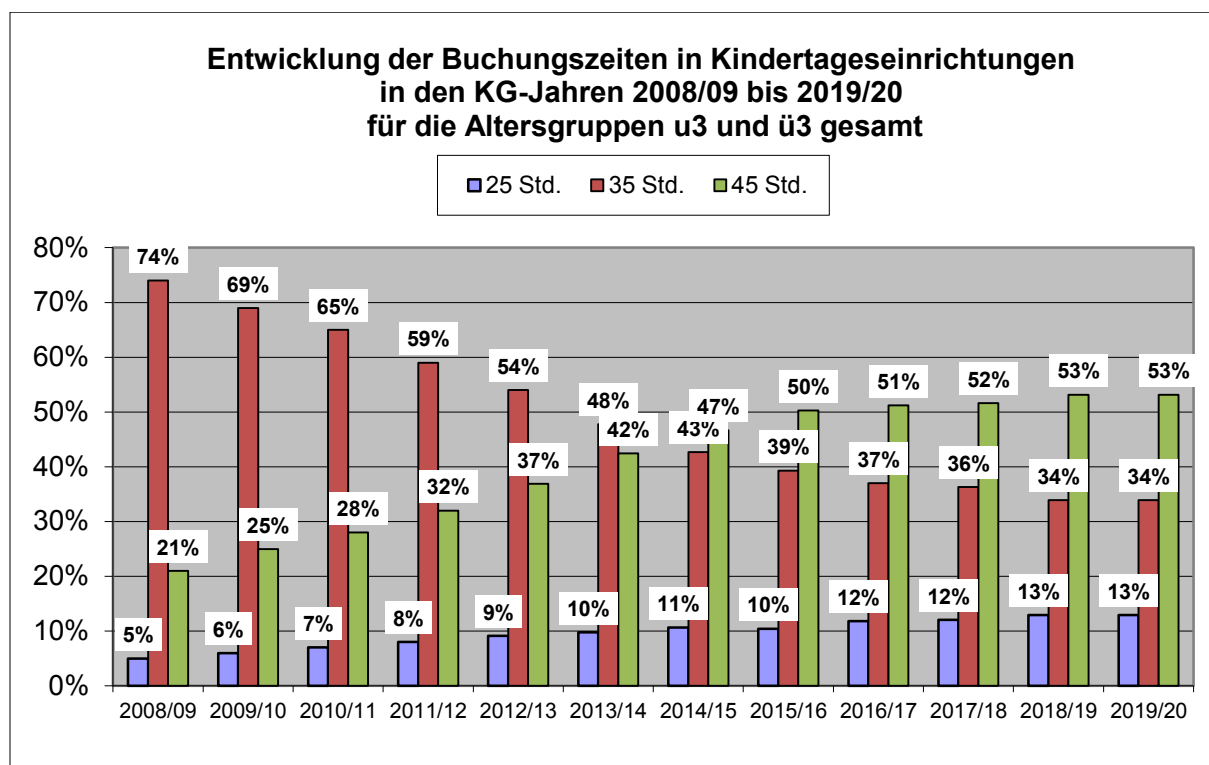

Insgesamt wird für mehr als die Hälfte aller Kinder ein Ganztagsbetreuungsplatz mit einer Betreuungszeit von 45 Stunden pro Woche gebucht.

Entwicklung der Buchungszeiten in Kindertageseinrichtungen in den KG-Jahren 2008/09 bis 2019/20 für die Altersgruppen u3 und ü3 gesamt

Buchungszeit	u3 und ü3 gesamt		
	25 Std.	35 Std.	45 Std.
2008/2009	271	4.212	1.181
2009/2010	345	3.889	1.401
2010/2011	395	3.646	1.593
2011/2012	464	3.266	1.784
2012/2013	507	3.006	2.052
2013/2014	559	2.738	2.432
2014/2015	619	2.482	2.713
2015/2016	613	2.309	2.957
2016/2017	727	2.279	3.156
2017/2018	752	2.268	3.226
2018/2019	828	2.170	3.401
2019/2020	790	2.259	3.651
Veränderung zum Vorjahr			+7%
Veränderung zu 2008/2009			+209%

Gegenüber den 1.181 belegten Plätzen mit 45-Stunden-Buchung im KG-Jahr 2008/2009 werden im **KG-Jahr 2019/2020 3.651 Plätze mit 45 Stunden** gebucht (Vorjahr 3.401). Dies bedeutet eine Steigerung von 209%.

**Verteilung der Buchungszeiten in Kindertageseinrichtungen in den
KG-Jahren 2016/17 bis 2019/20 im Kreis Paderborn in den
Altersgruppen der unter 3- und über 3-Jährigen**

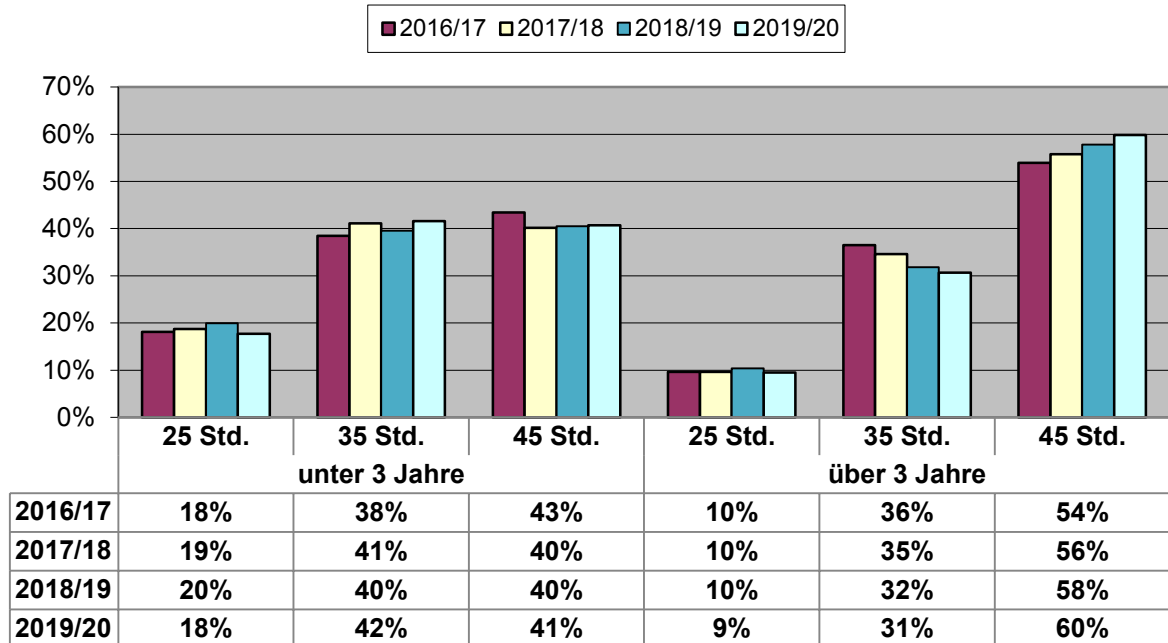

Im Vergleich der beiden Altersgruppen wird deutlich, dass die 45-Stunden-Buchung bei den über 3-Jährigen um 19% über dem Anteil der unter 3-Jährigen liegt.

Berücksichtigt man zusätzlich die Kinder, die 35 Stunden im Block gebucht haben, so stellt man fest, dass im Kindergartenjahr 2019/20 im Kreisdurchschnitt 4 von 5 Kindern eine **Über-Mittag-Betreuung** nutzen. Dies entspricht einer Steigerung von 4% im Vergleich zum Vorjahr.

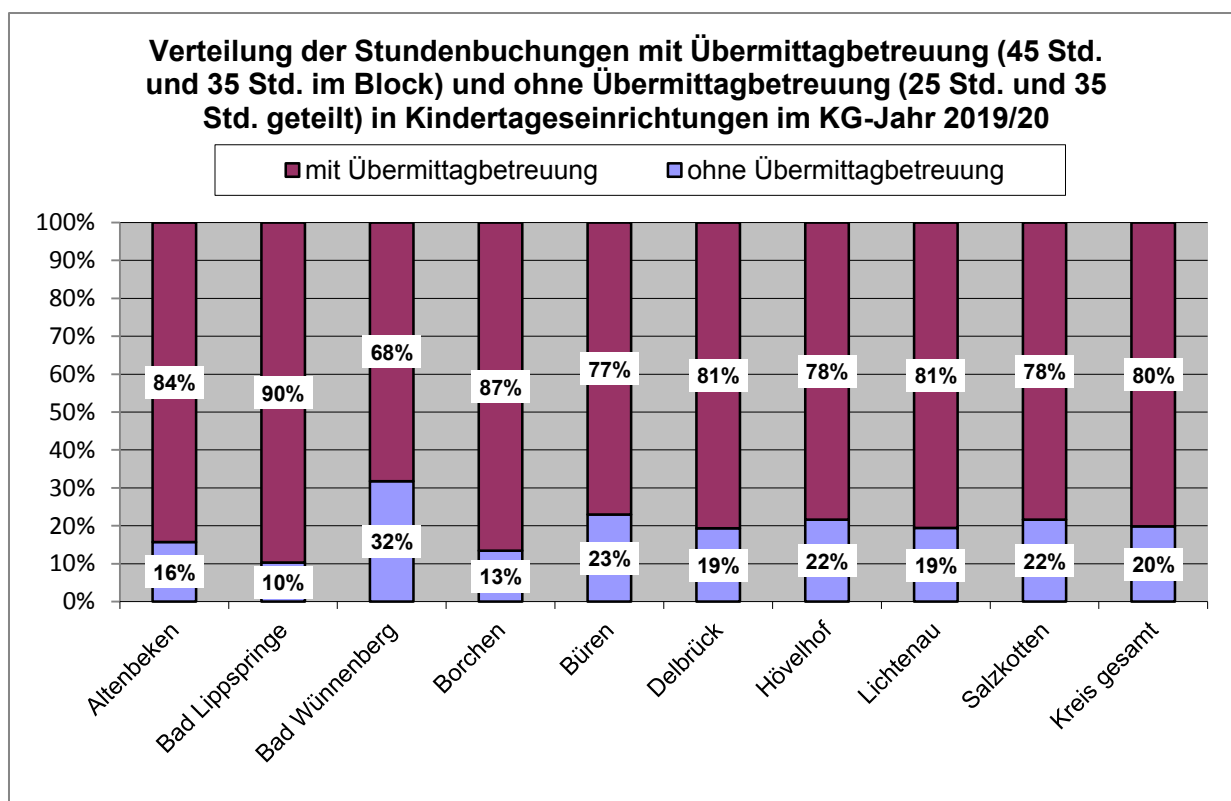

Mittlerweile nehmen 80 % der Kinder eine Übermittagsbetreuung in Anspruch, entweder durch eine „35 Std.-Block“-Buchung oder durch einen Ganztagsbetreuungsplatz.

Bad Lippspringe und Borcheln haben den größten Anteil an Kindern, die über Mittag betreut werden (90% bzw. 87%). Die Kommune Bad Wünnenberg (68%) hat im kreisweiten Vergleich die geringsten Quoten an Über-Mittag-Betreuung.

Nachfrage Kitaplätze

Die Nachfragesituation ist ein Signal dafür, inwieweit der Ausbau der Plätze für Kinder unter 3 Jahren in Kindertageseinrichtungen als abgeschlossen angesehen werden kann. Ziel ist es, den sozialräumlichen Bedarf sowie das Wunsch- und Wahlrecht der Eltern flächendeckend zu befriedigen.

Ausgewertet werden stets **Wartelisten** in den Kindertageseinrichtungen, um einen genauen Überblick über die Bedarfssituation zu erhalten. Trotz der guten Versorgungslage gibt es immer noch Kinder, die in einem bestimmten Ort oder einer bestimmten Kindertageseinrichtung („Wunschkita“) keinen Platz erhalten. Viele warten dann auf die nächste Möglichkeit der Aufnahme, zum Beispiel durch einen frei werdenden Platz oder auch bis zum nächsten KG-Jahr. Nach Möglichkeit wird diesen Kindern ein Alternativangebot in einer anderen Kindertageseinrichtung oder in der Kindertagespflege unterbreitet.

Die **aktuelle Warteliste** gibt Hinweise in Bezug auf die tatsächliche Nachfragesituation in den Kommunen. Wartelisten entstehen aufgrund eines erhöhten Bedarfes in einzelnen Kindertageseinrichtungen oder in einzelnen Ortsteilen. Aufgabe der Jugendhilfeplanung ist es hier, gemeinsam mit Kommunen und Trägern eine Bewertung vorzunehmen, ob es sich um kurzfristige Bedarfe handelt, ausgelöst z.B. durch einen besonders geburtenstarken Jahrgang oder ob hier längerfristige Maßnahmen zu ergreifen sind, z.B. durch die dauerhafte Schaffung neuer Plätze (neue Gruppen oder auch der Bau einer neuen Kindertageseinrichtung). An dieser Stelle greift die Ausbauplanung mit dem entsprechenden Verfahren.

Die aktuellen Wartelisten für das kommende Kita-Jahr 2019/2020 sind nicht vollständig als „echter“ Bedarf zu werten, weil viele dieser Kinder in den 6 neu errichteten Kindertageseinrichtungen aufgenommen werden, die am 01.08.2019 an den Start gehen. Welche dieser Kinder wo aufgenommen werden, klärt sich im Frühjahr 2019. Erst dann kann die Warteliste endgültig bereinigt und der echte Bedarf abgeleitet werden.

Kindertagespflege

Zur Erfüllung des Rechtsanspruchs für u3-Kinder steht neben der Betreuung in Kindertageseinrichtungen die Kindertagespflege als gleichwertiges Förder- und Betreuungsangebot zur Verfügung (§ 23 SGB VIII i.V.m. §§ 4 und 22 KiBiz).

Die Entwicklung der Platzsituation zeigt folgende Grafik (* Stand: 20.02.2019)

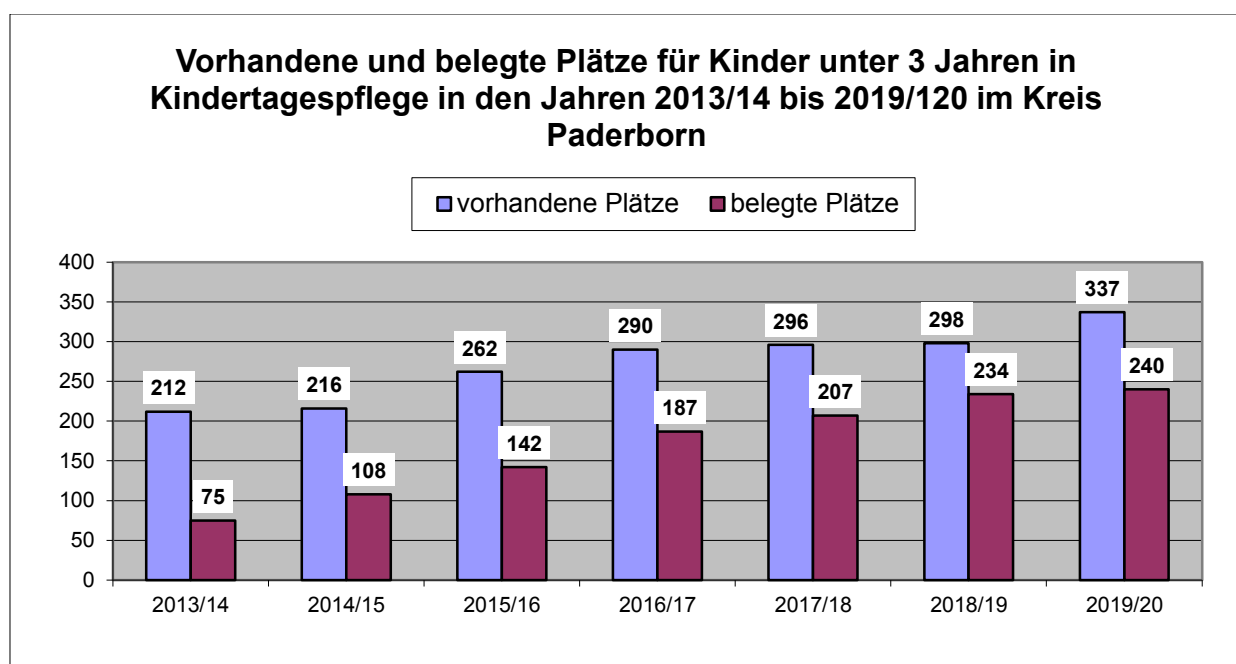

Die Zahl der Plätze für unter 3-jährige Kinder in der Kindertagespflege entwickelt sich weiterhin positiv, die Inanspruchnahme dieses Angebotes durch Belegung der Plätze ist kontinuierlich gestiegen. Aktuell stehen 337 Plätze zur Verfügung. Die Versorgungsquote durch Tagespflegeplätze für Kinder unter 3 Jahren liegt bei 7%.

Tagespflegepersonen sind in vielen Fällen bereit, mehrere - teilweise bis zu 5 Kinder zeitgleich anwesend - zu betreuen. Dies unterscheidet sich von der früheren Form der Kindertagespflege, in der eine Tagesmutter zusätzlich zu ihrer Aufgabe als Mutter und Hausfrau noch 1-2 Kinder „nebenbei“ betreute.

Die rückläufige Gesamtanzahl an Tagespflegepersonen spiegelt den bundesweiten Trend wieder. Die Anzahl sinkt von 185 im Jahr 2018 auf 156 im Jahr 2019. Das bedeutet, es werden mehr Kinder von weniger Tagespflegepersonen betreut. Insgesamt ist es schwieriger geworden, neue Tagespflegepersonen zu gewinnen. Die Mehrzahl der Eltern in der Familienphase strebt eine außerhäusliche berufliche Tätigkeit an, so dass sich aus diesem Personenkreis eher selten neue Tagespflegepersonen gewinnen lassen.

Nachteil dieser Entwicklung ist auch, dass weniger Tagespflegepersonen bereit und in der Lage sind, Randzeitenbetreuungen für Kindergarten- und Schulkinder anzubieten, da Betreuungszeiten im geringen Stundenumfang wenig lukrativ sind, diese Kinder aber trotzdem einen vollen Platz belegen. Durch den Rechtsanspruch wird die Kindertagespflege vermehrt von unter 3-jährigen Kindern im Umfang von mehr als 15 Wochenstunden in Anspruch genommen.

Bei der Platzzahlangabe im Bereich der Kindertagespflege ist zu beachten, dass durch die Fluktuation an Tagespflegepersonen Plätze, die als vorhanden gezählt werden, kurzfristig durch Beendigung bzw. Einschränkung der Tagespflegetätigkeit wegfallen können. Insofern ist in der Praxis davon auszugehen, dass zusätzlich zu den neu zu schaffenden u3-Plätzen auch jeweils ein Ausgleich der wegfallenden Plätze erfolgen muss.

Es gibt eine Differenz zwischen den zur Verfügung stehenden und den belegten Plätzen. Dies bedeutet jedoch nicht, dass in jedem Einzelfall die Bedarfe durch die Kindertagespflege gedeckt werden können. In der Praxis zeigt sich, dass Angebot und Struktur des jeweiligen Angebotes einer Tagespflegeperson nicht in jedem Fall mit den Bedürfnissen und Vorstellungen der Eltern übereinstimmen.

Die Entwicklung der Plätze in der Kindertagespflege, für die ein Landeszuschuss beantragt werden kann, stellt sich wie folgt dar:

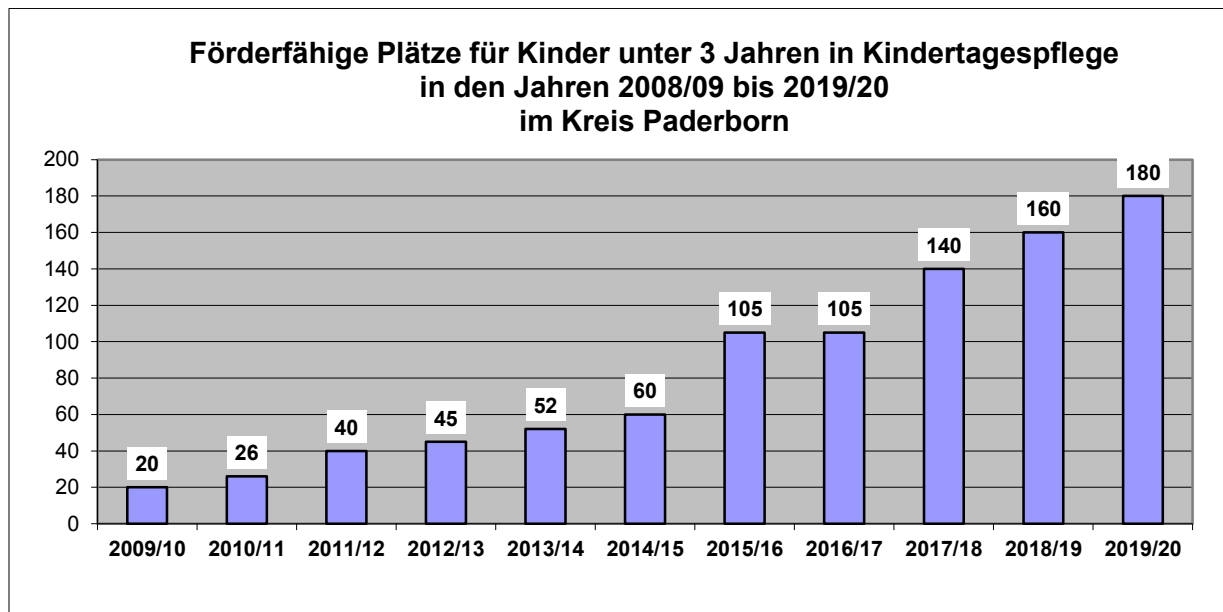

Für das KG-Jahr 2019/20 wird der Landeszuschuss für **180 Kinder** beantragt.

Als gute Möglichkeit zur Schaffung von Betreuungsplätzen für u3-Kinder wird die sog. **Großtagespflege** angesehen, bei der von 2-3 Tagespflegepersonen bis zu 9 Kinder betreut werden können. Dieses Betreuungsangebot wird von Eltern sehr geschätzt, zumal sich hier bereits eine Gruppensituation ergibt, die trotzdem von der Größenordnung als gut vereinbar mit den Bedürfnissen der Kleinkinder bewertet wird. Im Kreis Paderborn gibt es bisher nur zwei Großtagespflegestellen, eine in Westenholz und eine in Büren-Brenken. Die Ausweitung dieses Angebotes wird behindert durch die finanziellen Rahmenbedingungen, die im Verhältnis zur Kita-Finanzierung mit erheblich geringerer Landesförderung auskommen muss. Die Auskömmlichkeit der Finanzmittel und damit die Bestandssicherung soll ggf. durch eine zusätzliche finanzielle Förderung seitens des Kreises gesichert werden. Da die Großtagespflegen in der Regel darauf angewiesen sind, ihr Angebot aufgrund der Größenordnung und der baurechtlichen Vorgaben in angemieteten Räumen durchzuführen, soll nach Prüfung im Einzelfall ein Mietkostenzuschuss gezahlt werden. Angelehnt an die Mietkostenpauschale für Kitas soll für max. 120 m² die Hälfte der Mietkosten übernommen werden, also 4,30 € je m². Auf diese Weise würde je Großtagespflege ein Mietkostenzuschuss von max. 6.192 € pro Jahr anfallen.

Diese Regelung soll zunächst Bestand haben für das KG-Jahr 2019/20, da ab 2020/21 das neue KiBiz mit veränderten Regelungen erwartet wird.

Kinder mit Behinderungen in Einzelintegration

Auf der Basis des Übereinkommens über die Rechte von Menschen mit Behinderungen der vereinten Nationen sollen die Chancengleichheit behinderter Menschen gefördert, Diskriminierung und Ausgrenzungen unterbunden werden. Im Sinne der Inklusion ist eine wohnortnahe Förderung von Kindern mit Behinderungen in Regeleinrichtungen vorzusehen.

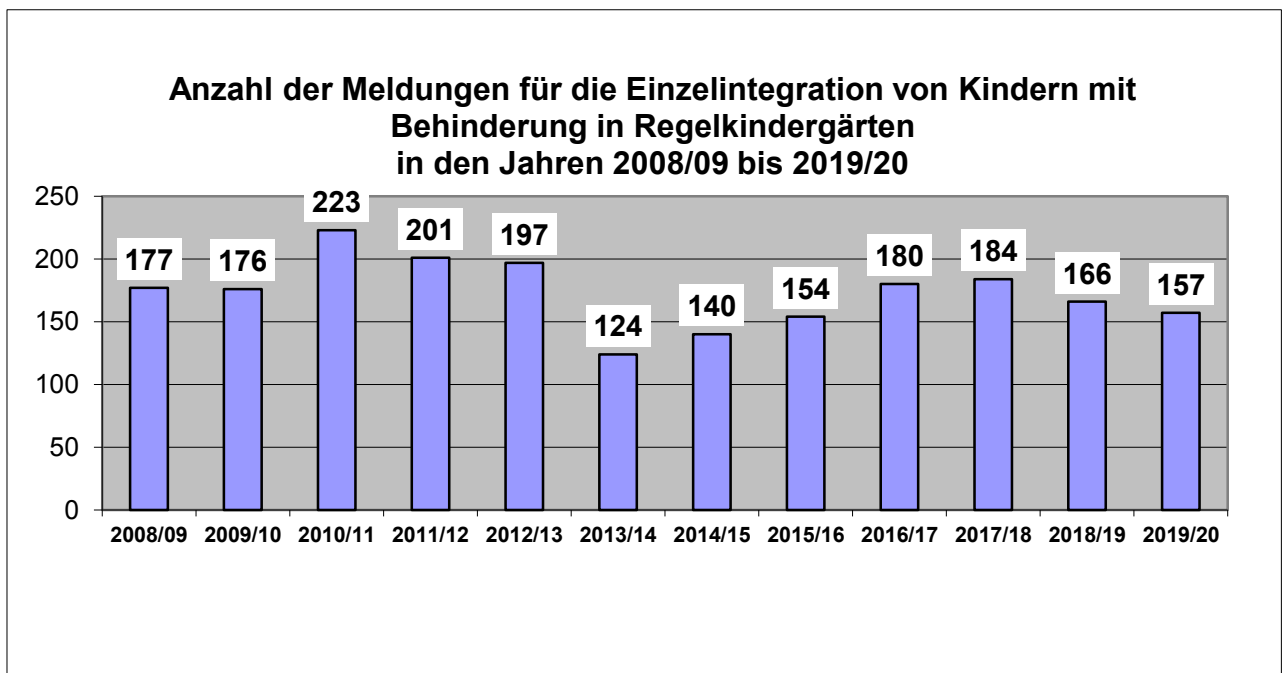

Insgesamt werden 157 Kinder mit Behinderung für das Kindergartenjahr 2019/2020 gemeldet.

Zusätzlich zur wohnortnahen Einzelintegration werden Kinder aus dem Kreis Paderborn in insgesamt 3 heilpädagogischen Einrichtungen im Stadtgebiet Paderborn sowie der neuen Kindertageseinrichtung St. Martin der Caritas in Salzkotten betreut.

Familienzentren

Im Kreis Paderborn verfügen **23 Kindertageseinrichtungen** über das anerkannte Gütesiegel „Familienzentrum NRW“.

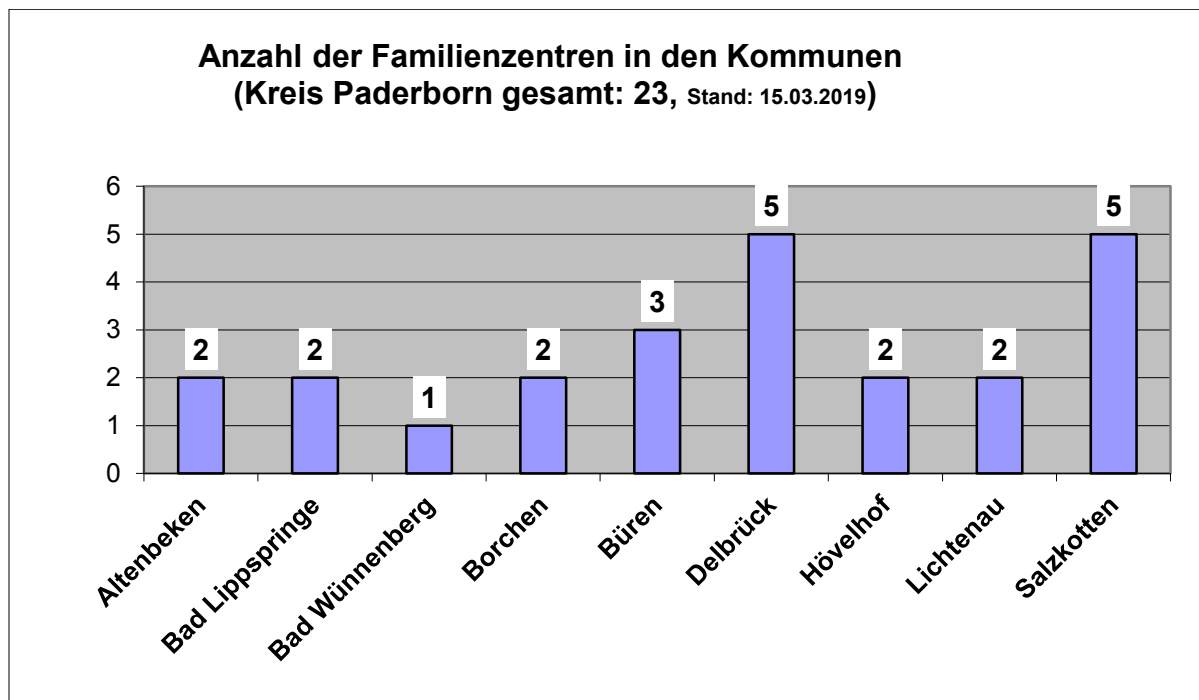

Zusätzlich zu den 23 zertifizierten Familienzentren befindet sich ein weiteres aktuell auf dem Weg zur Zertifizierung. Es bestehen Bestrebungen seitens des Landes NRW, den weiteren Ausbau der Familienzentren vorrangig an Kindertageseinrichtungen mit besonderem Unterstützungsbedarf anzubinden.

1.3 Fazit

Es lässt sich für den Kreis Paderborn feststellen, dass die **Umsetzung des Rechtsanspruches der Kinder ab dem 1. Lebensjahr bis zum Schuleintritt weitgehend gelingt** und dieser Fakt im Wesentlichen dazu beiträgt, Familie und Beruf zu vereinbaren. Dabei geht es nicht nur um die Betreuungsleistungen, die in Kindertageseinrichtungen und Kindertagespflege erbracht werden, sondern auch den wichtigen Auftrag, Bildung und Erziehung zu vermitteln. Hierzu ist eine gute Qualität notwendig, die gute Rahmenbedingungen wie ausreichend und zweckentsprechende Räume und Ausstattung ebenso beinhaltet wie die Bereithaltung von gut geschultem Personal.

Auffällig ist, dass die Nachfrage nach Betreuungsplätzen bei den **unter 3-jährigen Kindern** im Kreis Paderborn weiterhin steigt. Vor allem die 1-Jährigen werden verstärkt angemeldet, was sich in einer Steigerung der Versorgungsquote um 5% in dieser Altersgruppe widerspiegelt.

Schwerpunkte der Bemühungen bei der Weiterentwicklung der Kindertagesbetreuung in den nächsten Jahren sollten vor allem sein, die Überschreitungen in den Tageseinrichtungen weiter abzubauen, provisorische Lösungen durch langfristige und qualitativ gute Konzepte abzulösen und die Einrichtungen so zu stärken, dass sie ihren Auftrag, nämlich die Bildung, Erziehung und Betreuung von Kindern, bestmöglich umsetzen können. Den betreffenden Sozialraum, bzw. den jeweiligen Versorgungsbereich im Blick zu behalten sowie die Geburten in den Kommunen zu beobachten ist dabei in der täglichen Arbeit unerlässlich.

Welche Auswirkungen das neue KiBiz-Gesetz haben wird, welches zum Kita-Jahr 2020/21 angekündigt ist, ist derzeit noch unklar.

1.4 Finanzielle Förderung, Betriebskosten und Zuschüsse

Betriebskosten

Nach den Planungsdaten betragen die Betriebskosten aller Tageseinrichtungen für das Kindergartenjahr 2019/20 rd. 70.924.265 Mio. €.

Der Kreisanteil hierzu liegt bei ca. 19.648.246 Mio. €.

Die Kreismittel für 2019 wurden im Rahmen der Haushaltsplanentwürfe in ausreichender Höhe angemeldet und durch Beschlüsse des Kreistages zur Verfügung gestellt. Für das Haushaltsjahr 2020 werden die notwendigen Mittel in die Haushaltsplanung aufgenommen.

Die nachfolgenden Diagramme spiegeln die Entwicklung der Betriebskosten seit Inkrafttreten des KiBiz im Jahre 2008 wieder:

Kostenverteilung in Euro pro Jahr

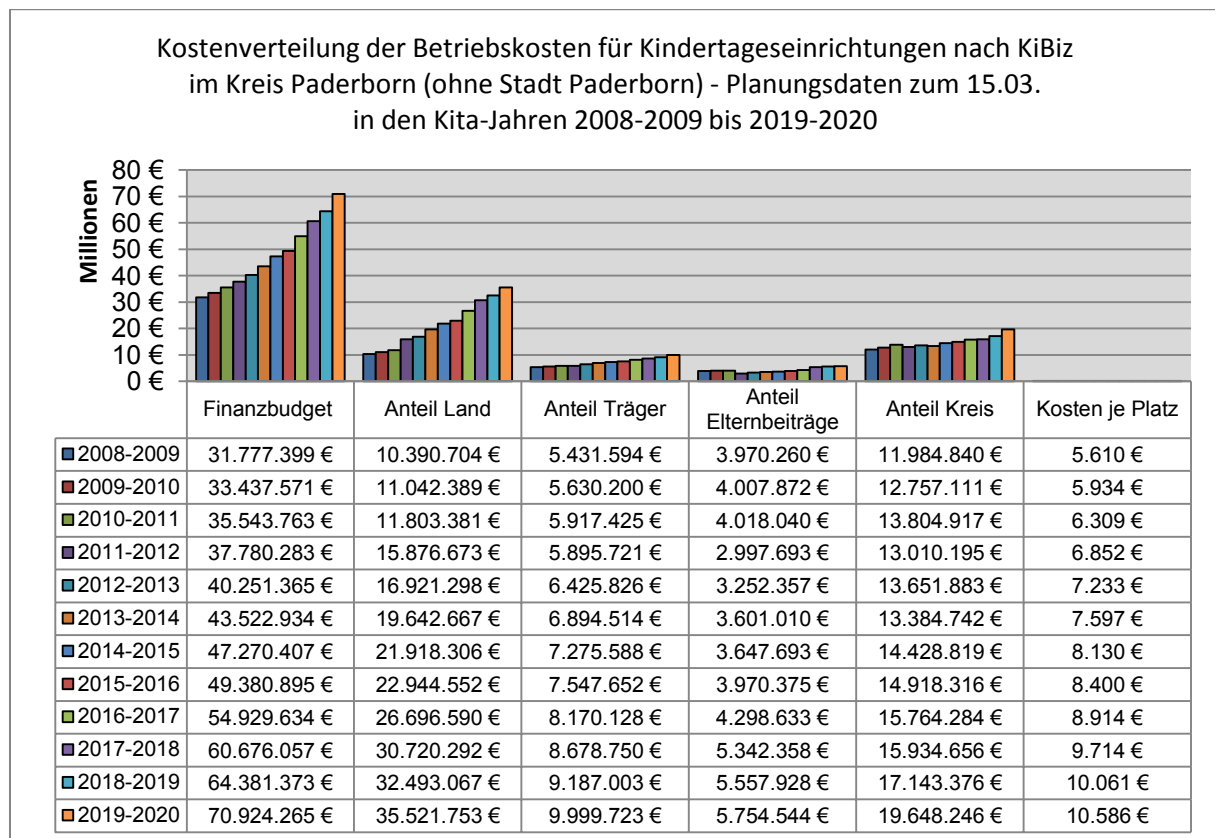

Kostenverteilung in Prozent

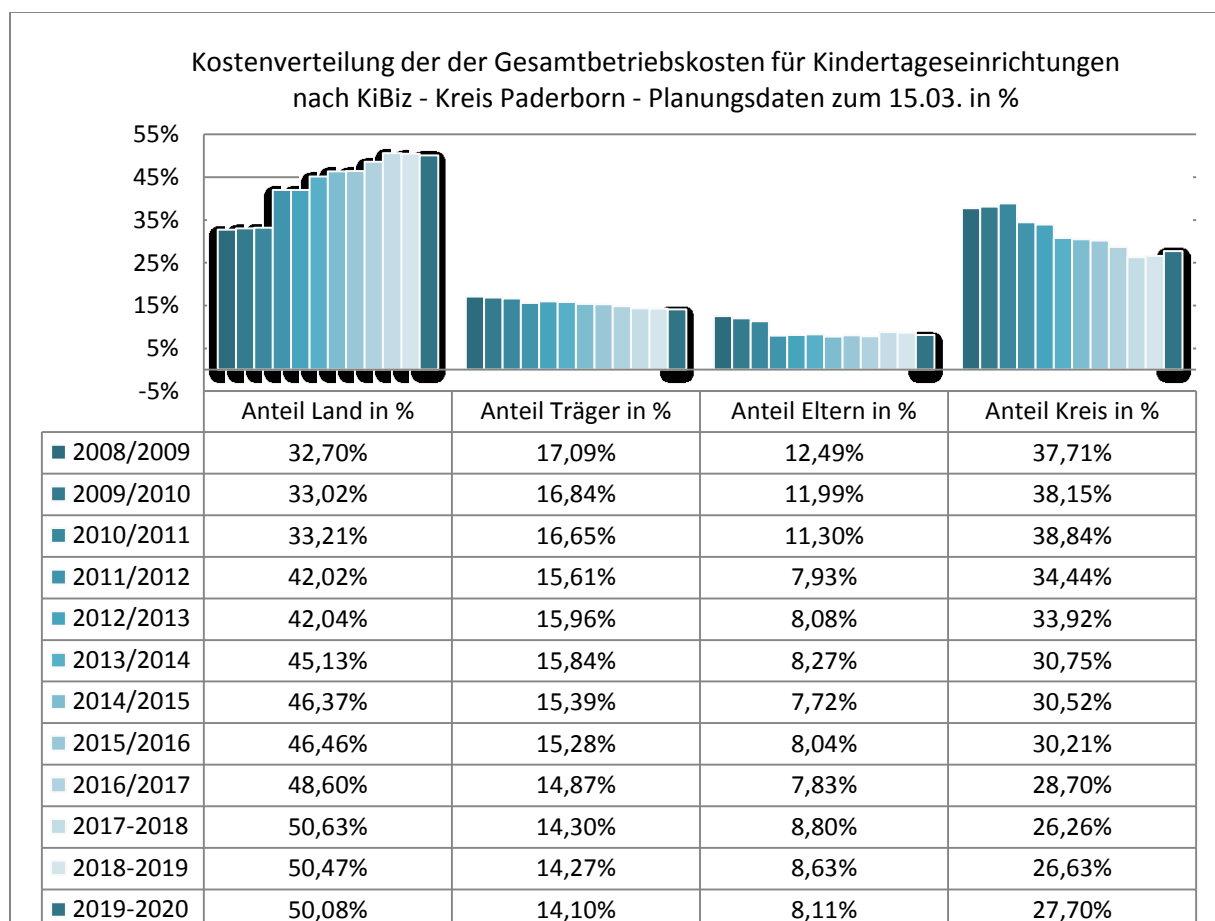

Investitionskosten

Die für die Jahre 2008 bis 2014 von Bund und Land aufgelegten Investitionsprogramme zur Schaffung von Plätzen für Kinder unter 3 Jahren in Kindertageseinrichtungen und Kindertagespflege sind abgeschlossen. Insgesamt konnten damit im Kreis Paderborn 1.218 Plätze in KiTas und 154 Plätze in Kindertagespflege geschaffen werden.

Im Jahre 2015 wurde ein neues Programm für die Schaffung von Plätzen für Kinder unter 3 Jahren aufgelegt, in 2016 ein solches für Kinder über 3 Jahren.

2017 wurde ein drittes Investitionsprogramm auf Bundesebene abgestimmt, welches sich auf die Förderung von Plätzen für beide Altersgruppen bezieht und im Jahr 2020 endet.

Die Bedarfslage macht es im Kreis Paderborn dringend erforderlich, dass die vorhandenen Investitionsprogramme für weitere Ausbaumaßnahmen in voller Höhe in Anspruch genommen werden. Allerdings werden diese bei weitem nicht auskömmlich sein, so dass zusätzliche Programme notwendig sind, um den bedarfsgerechten Ausbau zu gewährleisten.

Erläuterungen zur Systematik des Bedarfsplans an einem Beispiel:

Versorgungsbereich Schwelle / Mantinghausen / Verla

Verteilung nach Kibiz im Kindergartenjahr 2019/2020					
Kindergarten	Gruppenform	KKG Schwelle		KKG Mantinghausen	
		unter 3	über 3	unter 3	über 3
I. "2 - 6"	a	1	2	3	0
	b	4	8	0	6
	c	1	4	2	13
gesamt		6	14	5	19
II. "0 - 3"	a	2		7	
	b	2		2	
	c	1		3	
gesamt		5		12	
III. "3 und älter"	a		4		9
	b		5		9
	c		5		11
gesamt			14		29
insgesamt		11	28	17	48
Anzahl gesamt		39		65	
davon Integr.kinder		0		0	

Erläuterungen:
Gruppenformen:
 I 20 Kinder von 2 Jahren bis zur Einschulung (davon 4-6 Kinder als 2-Jährige)
 II 10 Kinder von 0 bis unter 3 Jahren
 III 25 (III a und b) bzw. 20 Kinder (III c) ab 3 Jahre und älter

Betreuungszeiten:
 a 25 Stunden Betreuungszeit
 b 35 Stunden Betreuungszeit
 c 45 Stunden Betreuungszeit

Kinder in %:
 Je nach Gruppenform erhält jedes Kind einen vorgegebenen %-Wert:
 I 5%
 II 10%
 III a-b 5%
 III c 4%

Kapazität in %:
 Je vorhandener Gruppe 100%
 z.B. 3-gruppige Einrichtung = 300%

Auslastung der Einrichtungen

Anzahl Gruppen	2	3	
Kinder in %	210%	367%	577%
Kapazität in %	200%	300%	500%

Ausbauplanung (Stand: März 2018)

Geplante Verteilung nach Kibiz					
Kindergarten	Gruppenform	KKG Schwelle		KKG Mantinghausen	
		unter 3	über 3	unter 3	über 3
I. "2 - 6"		6	14	6	14
II. "0 - 3"		0		10	
III. "3 und älter"			25		25
gesamt		6	39	16	39
Anzahl gesamt		45		55	
Anzahl Gruppen		2		3	

Ausbauplanung
 Im Rahmen der Ausbauplanung für jeden Kindergarten festgelegte Gruppenstruktur und Platzzahl für u3 und ü3

Anpassung der Ausbauplanung:
 Die festgelegten Zielplanungsdaten (s.o.) werden jährlich auf Bedarfsgerechtigkeit und Umsetzbarkeit überprüft.
 Kriterien für die Überprüfung:
 - Nachfrage
 - Voraussichtlich notwendige Versorgungsquote
 - Raumprogramm und Ausbau-/Umwandlungsmöglichkeiten

Raumprogramm:
 Bewertung des Raumprogrammes im Hinblick auf die Ausbauplanung, Anzahl der beantragten bzw. geförderten u3- und ü3-Plätze

Anpassung der Ausbauplanung (Stand

I. "2 - 6"				
II. "0 - 3"				
III. "3 und älter"				
gesamt		0	0	0
Anzahl gesamt		0		0
Anzahl Gruppen				

Raumprogramm entsprechend Ausbau

Ausbau abgeschlossen	ja		ja	
U3-Pl. beantr./geförd	0	6	0	16
Ü3-Pl. beantr./geförd	0	0	0	0

II. Die Bedarfssituation in den Städten und Gemeinden

Präsentation Verteilung KiBiz
Geburtenentwicklung und Versorgungsquoten

Kreis Paderborn gesamt

Altenbeken

Bad Lippspringe

Bad Wünnenberg

Borchen

Büren

Delbrück

Hövelhof

Lichtenau

Salzkotten

Kreis Paderborn gesamt - Teil 1

Verteilung nach Kibiz im Kindergartenjahr 2019/2020													
Kindergarten	Altenbeken		Bad Lippspringe		Bad Wünnenberg		Borchen		Büren		gesamt		
Gruppenform	unter 3	über 3	unter 3	über 3	unter 3	über 3	unter 3	über 3	unter 3	über 3	unter 3	über 3	
I. "2 - 6"	a	8	6	9	8	31	32	9	11	17	6	174	185
	b	17	11	26	55	29	110	34	51	52	46	381	636
	c	13	94	48	200	26	151	36	170	56	297	358	1.915
gesamt		38	111	83	263	86	293	79	232	125	349	913	2.736
II. "0 - 3"	a	10		13		25		8		12		158	
	b	19		50		40		45		27		395	
	c	16		51		49		30		54		400	
gesamt		45		114		114		83		93		953	
III. "3 und älter"	a		26		23		6		38		42		274
	b		72		67		16		93		111		848
	c		70		138		73		78		102		976
gesamt			168		228		95		209		255		2.098
insgesamt		83	279	197	491	200	388	162	441	218	604	1.866	4.834
Anzahl gesamt		362		688		588		603		822		6.700	
davon Integr.kinder		8		14		6		12		24		156	

Auslastung der Einrichtungen

Anzahl Gruppen	18	37,0	32,5	32	42	345
Kinder in %	1936%	3921%	3533%	3299%	4422%	37054%
Kapazität in %	1800%	3700%	3250%	3200%	4200%	34500%

Ausbauplanung (Stand: März 2018)

Geplante Verteilung nach Kibiz													
Kindergarten	Altenbeken		Bad Lippspringe		Bad Wünnenberg		Borchen		Büren		gesamt		
Gruppenform	unter 3	über 3	unter 3	über 3	unter 3	über 3	unter 3	über 3	unter 3	über 3	unter 3	über 3	
I. "2 - 6"		46	114	96	224	80	190	98	232	130	349	962	2.332
II. "0 - 3"		45		70		85		40		90		708	
III. "3 und älter"			112		235		164		212		250		2.192
gesamt		91	226	166	459	165	354	138	444	220	599	1.670	4.524
Anzahl gesamt		317		625		519		582		819		6.194	
Anzahl Gruppen		17		33		28,6		29		43		325	

Anpassung der Ausbauplanung (Stand: März 2019)

I. "2 - 6"		47	113	106	254	86	204	80	190			965	2.339
II. "0 - 3"		50		120		85		60				900	
III. "3 und älter"			135		285		139		245				2.377
gesamt		97	248	226	539	171	343	140	435	0	0	1.865	4.716
Anzahl gesamt		345		765		514		575		0		6.581	
Anzahl Gruppen		19		43		28,6		29,5				355	

Kreis Paderborn gesamt - Teil 2

Verteilung nach Kibiz im Kindergartenjahr 2019/2020

Kindergarten	Delbrück		Hövelhof		Lichtenau		Salzkotten		gesamt		
	Gruppenform	unter 3	über 3	unter 3	über 3	unter 3	über 3	unter 3	über 3	unter 3	über 3
I. "2 - 6"	a	40	44	4	3	19	37	37	38	174	185
	b	76	115	46	73	33	56	68	119	381	636
	c	57	334	39	204	27	157	56	308	358	1.915
gesamt	173	493	89	280	79	250	161	465	913	2.736	
II. "0 - 3"	a	35		11		10		34		158	
	b	90		11		29		84		395	
	c	72		48		16		64		400	
gesamt	197		70		55		182		953		
III. "3 und älter"	a		61		9		15		54		274
	b		225		75		32		157		848
	c		223		125		33		134		976
gesamt		509		209		80		345		2.098	
insgesamt	370	1.002	159	489	134	330	343	810	1.866	4.834	
Anzahl gesamt	1.372		648		464		1.153		6.700		
davon Integr.kinder	37		25		11		19		156		

Auslastung der Einrichtungen

Anzahl Gruppen	71	31,5	23	58	345
Kinder in %	7540%	3506%	2546%	6351%	37054%
Kapazität in %	7100%	3150%	2300%	5800%	34500%

Ausbauplanung (Stand: März 2018)

Geplante Verteilung nach Kibiz

Kindergarten	Delbrück		Hövelhof		Lichtenau		Salzkotten		gesamt		
	Gruppenform	unter 3	über 3	unter 3	über 3	unter 3	über 3	unter 3	über 3	unter 3	über 3
I. "2 - 6"		161	394	96	224	78	192	177	413	962	2.332
II. "0 - 3"		163		50		35		130		708	
III. "3 und älter"			520		225		112		362		2.192
gesamt	324	914	146	449	113	304	307	775	1.670	4.524	
Anzahl gesamt	1238		595		417		1082		6.194		
Anzahl Gruppen	65,5		30,5		21,5		57		325		

Anpassung der Ausbauplanung (Stand: März 2019)

I. "2 - 6"	173	412	96	224	82	208	165	385	965	2.339
II. "0 - 3"	218		90		45		142		900	
III. "3 und älter"		557		265		119		382		2.377
gesamt	391	969	186	489	127	327	307	767	1.865	4.716
Anzahl gesamt	1360		675		454		1074		6.581	
Anzahl Gruppen	74,5		36,5		24		57		355	

Kreis Paderborn gesamt

Kindergartenjahr	2014/2015	2015/2016	2016/2017	2017/2018	2018/2019	2019/2020	2020/2021	2019/2020
Geburtsjahrgänge	2008 - 2014	2009 - 2015	2010 - 2016	2011 - 2017	2012 - 2018	2013 - 2019	2014 - 2020	2013 - 2019
Anzahl der Kinder in entsprechenden Altersgruppen								durchschnittliche Anzahl Kinder
0 bis unter 1 Jahr	1.411	1.473	1.530	1.594	1.522	1.522	1.522	1.509
1 bis unter 2 Jahre	1.400	1.505	1.552	1.597	1.654	1.522	1.522	1.538
U2 gesamt	2.811	2.978	3.082	3.191	3.176	3.044	3.044	3.047
2 bis unter 3 Jahre	1.415	1.474	1.552	1.569	1.627	1.654	1.522	1.549
U3 gesamt	4.226	4.452	4.634	4.760	4.803	4.698	4.566	4.596
3 bis unter 4-Jährige	1.407	1.457	1.514	1.549	1.597	1.627	1.654	1.525
4 bis unter 5-Jährige	1.513	1.467	1.468	1.527	1.579	1.597	1.627	1.525
5 bis unter 6-Jährige	1.432	1.570	1.493	1.469	1.556	1.579	1.597	1.517
6-Jährige bis Schuleintritt	129	133	136	137	129	134	151	133
3 bis zur Einschulung	4.481	4.627	4.611	4.682	4.861	4.937	5.029	4.700
0 bis zur Einschulung	8.707	9.079	9.245	9.442	9.664	9.635	9.595	9.295

Plätze in Tageseinrichtungen	Anzahl Kinder gesamt 18/19	angemeldete Kinder	
		absolut	in %
0 bis unter 1-Jährige	1.522	8	1%
1 bis unter 2-Jährige	1.522	434	29%
U2 gesamt	3.044	442	15%
2 bis unter 3 Jahre	1.654	1.424	86%
unter 3 gesamt	4.698	1.866	40%
3 bis unter 4-Jährige	1.627	1.585	96%
4 bis unter 5-Jährige	1.597	1.555	97%
5 bis unter 6-Jährige	1.579	1.548	98%
6-Jährige bis Schuleintritt	134	146	109%
über 3-Jährige gesamt	4.937	4.834	98%
zusätzl. Schulkinder über 6 J.		-	
Plätze insgesamt		6.700	
davon Integrationskinder		157	

U3-Plätze in Kita und Tagespflege	2017/2018		2018/2019		2019/2020	
	angemeldete Kinder		angemeldete Kinder		angemeldete Kinder	
	absolut	in %	absolut	in %	absolut	in %
U3 gesamt	1.947	42%	2.015	43%	2.203	47%
davon Plätze in Tageseinrichtungen	1.657	36%	1.717	37%	1.866	40%
davon Plätze in Tagespflege	290	6%	298	6%	337	7%

Gemeinde Altenbeken



Altenbeken gesamt

Verteilung nach Kibiz im Kindergartenjahr 2019/2020							
Kindergarten	VB Altenbeken/Buke		Schwaney		gesamt		
Gruppenform	unter 3	über 3	unter 3	über 3	unter 3	über 3	
	a	4	5	4	1	8	6
I. "2 - 6"	b	11	11	6	0	17	11
	c	11	63	2	31	13	94
gesamt		26	79	12	32	38	111
	a	9		1		10	
II. "0 - 3"	b	14		5		19	
	c	11		5		16	
gesamt		34		11		45	
	a		17		9		26
III. "3 und älter"	b		49		23		72
	c		55		15		70
gesamt			121		47		168
insgesamt		60	200	23	79	83	279
Anzahl gesamt		260		102		362	
davon Integr.kinder		5		3		8	

Auslastung der Einrichtungen

Anzahl Gruppen	13	5	18
Kinder in %	1403%	533%	1936%
Kapazität in %	1300%	500%	1800%

Ausbauplanung (Stand: März 2018)

Geplante Verteilung nach Kibiz						
Kindergarten	VB Altenbeken/Buke		Schwaney		gesamt	
Gruppenform	unter 3	über 3	unter 3	über 3	unter 3	über 3
I. "2 - 6"	28	72	18	42	46	114
II. "0 - 3"	35		10		45	
III. "3 und älter"		87		25		112
gesamt	63	159	28	67	91	226
Anzahl gesamt	222		95		317	
Anzahl Gruppen	12		5		17	

Anpassung der Ausbauplanung (Stand: März 2019)

I. "2 - 6"	29	71			47	113
II. "0 - 3"	40				50	
III. "3 und älter"		110				135
gesamt	69	181	0	0	97	248
Anzahl gesamt	250		0		345	
Anzahl Gruppen	14				19	

Versorgungsbereich Altenbeken / Buke

Verteilung nach Kibiz im Kindergartenjahr 2019/2020											
Kindergarten	Kath. Heilig Kreuz		Kath. St. Helena		KKG Buke		neue Waldkita		gesamt		
	unter 3	über 3	unter 3	über 3	unter 3	über 3	unter 3	über 3	unter 3	über 3	
I. "2 - 6"	a	1	2	2	0	1	3			4	5
	b	2	1	4	0	5	10			11	11
	c	1	13	5	36	5	14			11	63
	gesamt	4	16	11	36	11	27	0	0	26	79
II. "0 - 3"	a	3		0		6				9	
	b	6		0		8				14	
	c	1		0		10				11	
	gesamt	10		0		24		0	0	34	
III. "3 und älter"	a		6		7		4				17
	b		11		10		28				49
	c		11		7		37				55
	gesamt		28		24		69	0	0		121
insgesamt		14	44	11	60	35	96	0	0	60	200
Anzahl gesamt		58		71		131		0		260	
davon Integr.kinder		3		1		1				5	

Auslastung der Einrichtungen

Anzahl Gruppen	3	3	7		13
Kinder in %	323%	338%	742%		1403%
Kapazität in %	300%	300%	700%		1300%

3 provisorische Gruppen

Ausbauplanung (Stand: März 2018)

Geplante Verteilung nach Kibiz										
Kindergarten	Kath. Heilig Kreuz		Kath. St. Helena		KKG Buke		neue Waldkita		gesamt	
	unter 3	über 3	unter 3	über 3	unter 3	über 3	unter 3	über 3	unter 3	über 3
I. "2 - 6"	6	14	16	44	6	14	0	0	28	72
II. "0 - 3"	10		0		25		0		35	
III. "3 und älter"		25		0		62		0		87
gesamt	16	39	16	44	31	76	0	0	63	159
Anzahl gesamt	55		60		107		0		222	
Anzahl Gruppen	3		3		6		0		12	

Anpassung der Ausbauplanung (Stand: März 2019)

I. "2 - 6"			6	14	6	14	11	29	29	71
II. "0 - 3"			10		10		10		40	
III. "3 und älter"				20		45		20		110
gesamt	0	0	16	34	16	59	21	49	69	181
Anzahl gesamt	0		50		75		70		250	
Anzahl Gruppen			3		4		4		14	

Raumprogramm entsprechend Ausbauplanung

Ausbau abgeschlossen	ja	ja	ja							
U3-Pl. beantr./geförd	0	16	0	6	0	20			0	42
U3-Pl. beantr./geförd	0	0	0	0	0	12			0	12

Schwaney

Verteilung nach Kibiz im Kindergartenjahr 2019/2020					
Kindergarten	Gruppenform	Kath. St. Johannes		gesamt	
		unter 3	über 3	unter 3	über 3
I. "2 - 6"	a	4	1	4	1
	b	6		6	0
	c	2	31	2	31
gesamt		12	32	12	32
II. "0 - 3"	a	1		1	
	b	5		5	
	c	5		5	
gesamt		11		11	
III. "3 und älter"	a		9		9
	b		23		23
	c		15		15
gesamt			47		47
insgesamt		23	79	23	79
Anzahl gesamt		102		102	
davon Integr.kinder		3		3	

Auslastung der Einrichtungen

Anzahl Gruppen	5	5
Kinder in %	533%	533%
Kapazität in %	500%	500%

Ausbauplanung (Stand: März 2018)

Geplante Verteilung nach Kibiz					
Kindergarten	Gruppenform	Kath. St. Johannes		gesamt	
		unter 3	über 3	unter 3	über 3
I. "2 - 6"		18	42	18	42
II. "0 - 3"		10		10	
III. "3 und älter"			25		25
gesamt		28	67	28	67
Anzahl gesamt		95		95	
Anzahl Gruppen		5		5	

Anpassung der Ausbauplanung (Stand: März 2019)

I. "2 - 6"	12	28	12	28	
II. "0 - 3"	10		10		
III. "3 und älter"		45		45	
gesamt		22	73	22	73
Anzahl gesamt		95		95	
Anzahl Gruppen		5		5	

Raumprogramm entsprechend Ausbauplanung

Ausbau abgeschlossen	ja			
U3-Pl. beantr./geförd.	22	0	22	
U3-Pl. beantr./geförd.	20	0	20	

Altenbeken gesamt

Kindergartenjahr	2014/2015	2015/2016	2016/2017	2017/2018	2018/2019	2019/2020	2020/2021	2019/2020
Geburtsjahrgänge	2008 - 2014	2009 - 2015	2010 - 2016	2011 - 2017	2012 - 2018	2013 - 2019	2014 - 2020	2013 - 2019
Anzahl der Kinder in entsprechenden Altersgruppen								durchschnittliche Anzahl Kinder
0 bis unter 1 Jahr	71	108	87	81	112	112	112	95
1 bis unter 2 Jahre	72	75	111	101	90	112	112	94
U2 gesamt	143	183	198	182	202	224	224	189
2 bis unter 3 Jahre	63	77	81	107	97	90	112	86
U3 gesamt	206	260	279	289	299	314	336	275
3 bis unter 4-Jährige	74	64	87	87	111	97	90	87
4 bis unter 5-Jährige	91	77	67	90	86	111	97	87
5 bis unter 6-Jährige	79	96	79	72	87	86	111	83
6-Jährige bis Schuleintritt	6	6	8	5	9	8	9	7
3 bis zur Einschulung	250	243	241	254	293	302	307	264
0 bis zur Einschulung	456	503	520	543	592	616	643	538

Plätze in Tageseinrichtungen	Anzahl Kinder gesamt 19/20	angemeldete Kinder	
		absolut	in %
0 bis unter 1-Jährige	112	0	0%
1 bis unter 2-Jährige	112	20	18%
U2 gesamt	224	20	9%
2 bis unter 3 Jahre	90	63	70%
unter 3 gesamt	314	83	26%
3 bis unter 4-Jährige	97	86	89%
4 bis unter 5-Jährige	111	103	93%
5 bis unter 6-Jährige	86	80	93%
6-Jährige bis Schuleintritt	8	10	125%
über 3-Jährige gesamt	302	279	92%
Plätze insgesamt		362	
davon Integrationskinder		8	

U3-Plätze in Kita und Tagespflege	2017/2018		2018/2019		2019/2020	
	angemeldete Kinder		angemeldete Kinder		angemeldete Kinder	
	absolut	in %	absolut	in %	absolut	in %
U3 gesamt	131	46%	115	44%	120	38%
davon Plätze in Tageseinrichtungen	103	36,1%	82	31,2%	83	26,4%
davon Plätze in Tagespflege	28	9,8%	33	12,5%	37	11,8%

VB Altenbeken/Buke

Kindergartenjahr	2014/2015	2015/2016	2016/2017	2017/2018	2018/2019	2019/2020	2020/2021	2019/2020
Geburtsjahrgänge	2008 - 2014	2009 - 2015	2010 - 2016	2011 - 2017	2012 - 2018	2013 - 2019	2014 - 2020	2013 - 2019
Anzahl der Kinder in entsprechenden Altersgruppen								durchschnittliche Anzahl Kinder
0 bis unter 1 Jahr	56	76	60	53	80	80	80	68
1 bis unter 2 Jahre	55	60	78	70	56	80	80	67
U2 gesamt	111	136	138	123	136	160	160	134
2 bis unter 3 Jahre	44	56	63	72	68	56	80	60
U3 gesamt	155	192	201	195	204	216	240	194
3 bis unter 4-Jährige	54	46	66	68	75	68	56	63
4 bis unter 5-Jährige	64	58	48	67	64	75	68	63
5 bis unter 6-Jährige	62	68	58	49	67	64	75	61
6-Jährige bis Schuleintritt	5	3	6	4	4	6	7	5
3 bis zur Einschulung	185	175	178	188	210	213	206	192
0 bis zur Einschulung	340	367	379	383	414	429	446	385

Plätze in Tageseinrichtungen	Anzahl Kinder gesamt 19/20	angemeldete Kinder	
		absolut	in %
0 bis unter 1-Jährige	80	0	0%
1 bis unter 2-Jährige	80	15	19%
U2 gesamt	160	15	9%
2 bis unter 3 Jahre	56	45	80%
unter 3 gesamt	216	60	28%
3 bis unter 4-Jährige	68	62	91%
4 bis unter 5-Jährige	75	71	95%
5 bis unter 6-Jährige	64	59	92%
6-Jährige bis Schuleintritt	6	8	133%
über 3-Jährige gesamt	213	200	94%
Plätze insgesamt		260	
davon Integrationskinder		5	

OT Altenbeken

Kindergartenjahr	2014/2015	2015/2016	2016/2017	2017/2018	2018/2019	2019/2020	2020/2021	2019/2020
Geburtsjahrgänge	2008 - 2014	2009 - 2015	2010 - 2016	2011 - 2017	2012 - 2018	2013 - 2019	2014 - 2020	2013 - 2019
Anzahl der Kinder in entsprechenden Altersgruppen								durchschnittliche Anzahl Kinder
0 bis unter 1 Jahr	36	45	39	35	56	56	56	45
1 bis unter 2 Jahre	40	38	45	43	38	56	56	43
U2 gesamt	76	83	84	78	94	112	112	88
2 bis unter 3 Jahre	20	39	42	43	44	38	56	38
U3 gesamt	96	122	126	121	138	150	168	126
3 bis unter 4-Jährige	30	23	45	42	42	44	38	38
4 bis unter 5-Jährige	32	34	21	46	40	42	44	36
5 bis unter 6-Jährige	33	36	37	25	44	40	42	36
6-Jährige bis Schuleintritt	1	1	3	2	2	4	3	2
3 bis zur Einschulung	96	94	106	115	128	130	127	112
0 bis zur Einschulung	192	216	232	236	266	280	295	237

Plätze in Tageseinrichtungen	Anzahl Kinder gesamt 19/20	angemeldete Kinder	
		absolut	in %
0 bis unter 1-Jährige	56	0	0%
1 bis unter 2-Jährige	56	5	9%
U2 gesamt	112	5	4%
2 bis unter 3 Jahre	38	20	53%
unter 3 gesamt	150	25	17%
3 bis unter 4-Jährige	44	30	68%
4 bis unter 5-Jährige	42	34	81%
5 bis unter 6-Jährige	40	35	88%
6-Jährige bis Schuleintritt	4	5	125%
über 3-Jährige gesamt	130	104	80%
Plätze insgesamt		129	
davon Integrationskinder		4	

OT Buke

Kindergartenjahr	2014/2015	2015/2016	2016/2017	2017/2018	2018/2019	2019/2020	2020/2021	2019/2020
Geburtsjahrgänge	2008 - 2014	2009 - 2015	2010 - 2016	2011 - 2017	2012 - 2018	2013 - 2019	2014 - 2020	2013 - 2019
Anzahl der Kinder in entsprechenden Altersgruppen								durchschnittliche Anzahl Kinder
0 bis unter 1 Jahr	20	31	21	18	24	24	24	23
1 bis unter 2 Jahre	15	22	33	27	18	24	24	23
U2 gesamt	35	53	54	45	42	48	48	46
2 bis unter 3 Jahre	24	17	21	29	24	18	24	22
U3 gesamt	59	70	75	74	66	66	72	68
3 bis unter 4-Jährige	24	23	21	26	33	24	18	25
4 bis unter 5-Jährige	32	24	27	21	24	33	24	27
5 bis unter 6-Jährige	29	32	21	24	23	24	33	26
6-Jährige bis Schuleintritt	4	2	3	2	2	2	4	3
3 bis zur Einschulung	89	81	72	73	82	83	79	80
0 bis zur Einschulung	148	151	147	147	148	149	151	148

Plätze in Tageseinrichtungen	Anzahl Kinder gesamt 19/20	angemeldete Kinder	
		absolut	in %
0 bis unter 1-Jährige	24	0	0%
1 bis unter 2-Jährige	24	10	42%
U2 gesamt	48	10	21%
2 bis unter 3 Jahre	18	25	139%
unter 3 gesamt	66	35	53%
3 bis unter 4-Jährige	24	32	133%
4 bis unter 5-Jährige	33	37	112%
5 bis unter 6-Jährige	24	24	100%
6-Jährige bis Schuleintritt	2	3	150%
über 3-Jährige gesamt	83	96	116%
Plätze insgesamt		131	
davon Integrationskinder		1	

OT Schwaney

Kindergartenjahr	2014/2015	2015/2016	2016/2017	2017/2018	2018/2019	2019/2020	2020/2021	2019/2020
Geburtsjahrgänge	2008 - 2014	2009 - 2015	2010 - 2016	2011 - 2017	2012 - 2018	2013 - 2019	2014 - 2020	2013 - 2019
Anzahl der Kinder in entsprechenden Altersgruppen								durchschnittliche Anzahl Kinder
0 bis unter 1 Jahr	15	32	27	28	32	32	32	28
1 bis unter 2 Jahre	17	15	33	31	34	32	32	27
U2 gesamt	32	47	60	59	66	64	64	55
2 bis unter 3 Jahre	19	21	18	35	29	34	32	26
U3 gesamt	51	68	78	94	95	98	96	81
3 bis unter 4-Jährige	20	18	21	19	36	29	34	24
4 bis unter 5-Jährige	27	19	19	23	22	36	29	24
5 bis unter 6-Jährige	17	28	21	23	20	22	36	22
6-Jährige bis Schuleintritt	1	3	2	1	5	2	2	2
3 bis zur Einschulung	65	68	63	66	83	89	101	72
0 bis zur Einschulung	116	136	141	160	178	187	197	153

Plätze in Tageseinrichtungen	Anzahl Kinder gesamt 19/20	angemeldete Kinder	
		absolut	in %
0 bis unter 1-Jährige	32	0	0%
1 bis unter 2-Jährige	32	5	16%
U2 gesamt	64	5	8%
2 bis unter 3 Jahre	34	18	53%
unter 3 gesamt	98	23	23%
3 bis unter 4-Jährige	29	24	83%
4 bis unter 5-Jährige	36	32	89%
5 bis unter 6-Jährige	22	21	95%
6-Jährige bis Schuleintritt	2	2	100%
über 3-Jährige gesamt	89	79	89%
Plätze insgesamt		102	
davon Integrationskinder		3	

Stadt Bad Lippspringe



Bad Lippspringe gesamt

Kindergartenjahr	2014/2015	2015/2016	2016/2017	2017/2018	2018/2019	2019/2020	2020/2021	2019/2020
Geburtsjahrgänge	2008 - 2014	2009 - 2015	2010 - 2016	2011 - 2017	2012 - 2018	2013 - 2019	2014 - 2020	2013 - 2019
Anzahl der Kinder in entsprechenden Altersgruppen								durchschnittliche Anzahl Kinder
0 bis unter 1 Jahr	121	137	168	180	160	160	160	154
1 bis unter 2 Jahre	139	133	152	176	180	160	160	157
U2 gesamt	260	270	320	356	340	320	320	311
2 bis unter 3 Jahre	143	146	137	164	183	180	160	159
U3 gesamt	403	416	457	520	523	500	480	470
3 bis unter 4-Jährige	135	137	143	142	167	183	180	151
4 bis unter 5-Jährige	130	142	142	142	148	167	183	145
5 bis unter 6-Jährige	118	128	143	146	150	148	167	139
6-Jährige bis Schuleintritt	12	5	9	11	10	14	14	10
3 bis zur Einschulung	395	412	437	441	475	512	544	445
0 bis zur Einschulung	798	828	894	961	998	1012	1024	915

Plätze in Tageseinrichtungen	Anzahl Kinder gesamt 19/20	angemeldete Kinder	
		absolut	in %
0 bis unter 1-Jährige	160	1	1%
1 bis unter 2-Jährige	160	51	32%
U2 gesamt	320	52	16%
2 bis unter 3 Jahre	180	145	81%
unter 3 gesamt	500	197	39%
3 bis unter 4-Jährige	183	169	92%
4 bis unter 5-Jährige	167	161	96%
5 bis unter 6-Jährige	148	147	99%
6-Jährige bis Schuleintritt	14	14	100%
über 3-Jährige gesamt	512	491	96%
Plätze insgesamt		688	
davon Integrationskinder		14	

U3-Plätze in Kita und Tagespflege	2017/2018		2018/2019		2019/2020	
	angemeldete Kinder		angemeldete Kinder		angemeldete Kinder	
	absolut	in %	absolut	in %	absolut	in %
U3 gesamt	184	38%	195	36%	232	46%
davon Plätze in Tageseinrichtungen	160	33%	175	32,6%	197	39,4%
davon Plätze in Tagespflege	24	5%	20	3,7%	35	7,0%

Stadt
Bad Wünnenberg

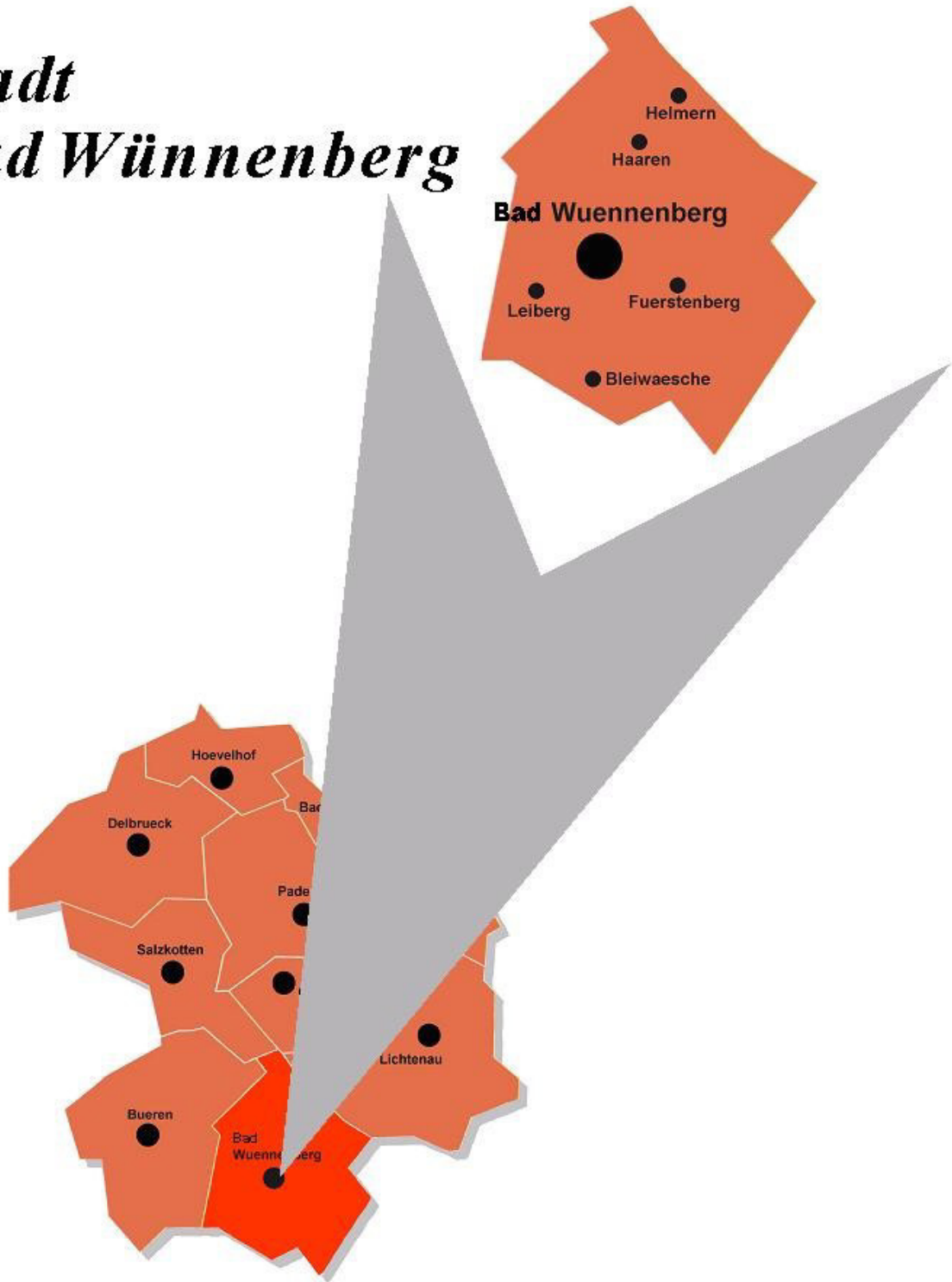

Bad Wünnenberg gesamt

Verteilung nach Kibiz im Kindergartenjahr 2019/2020													
Kindergarten	Bleiwäsche		VB Fürstenb./Elisenhof		VB Haaren/Helmern		Leiberg		Bad Wünnenberg		gesamt		
Gruppenform	unter 3	über 3	unter 3	über 3	unter 3	über 3	unter 3	über 3	unter 3	über 3	unter 3	über 3	
I. "2 - 6"	a	0	0	9	8	5	4	2	2	15	18	31	32
	b	0	0	8	26	7	16	2	25	12	43	29	110
	c	0	0	6	48	4	30	5	8	11	65	26	151
gesamt		0	0	23	82	16	50	9	35	38	126	86	293
II. "0 - 3"	a	4		5		6		3		7		25	
	b	4		8		9		6		13		40	
	c	2		11		19		3		14		49	
gesamt		10		24		34		12		34		114	
III. "3 und älter"	a		0		0		5		1		0		6
	b		2		0		14		0		0		16
	c		11		0		31		19		12		73
gesamt			13		0		50		20		12		95
insgesamt		10	13	47	82	50	100	21	55	72	138	200	388
Anzahl gesamt		23		129		150		76		210		588	
davon Integr.kinder		0		0		1		1		4		6	

Auslastung der Einrichtungen

Anzahl Gruppen	2	7	8	4	11,5	32,5
Kinder in %	163%	765%	901%	439%	1265%	3533%
Kapazität in %	200%	700%	800%	400%	1150%	3250%

1 Gruppe Provisorium 0,5 Gruppe Provisorium 1 Gruppe Provisorium 1 Gruppe Provisorium

Ausbauplanung (Stand: März 2018)

Geplante Verteilung nach Kibiz												
Kindergarten	Bleiwäsche		VB Fürstenb./Elisenhof		VB Haaren/Helmern		Leiberg		Bad Wünnenberg		gesamt	
Gruppenform	unter 3	über 3	unter 3	über 3	unter 3	über 3	unter 3	über 3	unter 3	über 3	unter 3	über 3
I. "2 - 6"	6	14	12	28	20	50	6	14	36	84	80	190
II. "0 - 3"	0		20		25		10		30		85	
III. "3 und älter"		15		50		37		25		37		164
gesamt	6	29	32	78	45	87	16	39	66	121	165	354
Anzahl gesamt	35		110		132		55		187		519	
Anzahl Gruppen	1,6		6		7,5		3		10,5		28,6	

Anpassung der Ausbauplanung (Stand: März 2019)

I. "2 - 6"									42	98	86	204
II. "0 - 3"									30		85	
III. "3 und älter"										12		139
gesamt	0	0	0	0	0	0	0	0	72	110	171	343
Anzahl gesamt	0		0		0		0		182		514	
Anzahl Gruppen									10,5		28,6	

Bleiwäsche

Verteilung nach Kibiz im Kindergartenjahr 2019/2020				
Kindergarten	KKG Bleiwäsche (Zweig)		gesamt	
Gruppenform	unter 3	über 3	unter 3	über 3
I. "2 - 6"	a		0	0
	b		0	0
	c		0	0
gesamt	0	0	0	0
II. "0 - 3"	a		4	
	b		4	
	c		2	
gesamt	10		10	
III. "3 und älter"	a			0
	b	2		2
	c	11		11
gesamt		13		13
insgesamt	10	13	10	13
Anzahl gesamt	23		23	
davon Integr.kinder	0		0	

Auslastung der Einrichtungen

Anzahl Gruppen	2	2
Kinder in %	163%	163%
Kapazität in %	200%	200%

Ausbauplanung (Stand: März 2018)

Geplante Verteilung nach Kibiz				
Kindergarten	KKG Bleiwäsche (Zweig)		gesamt	
Gruppenform	unter 3	über 3	unter 3	über 3
I. "2 - 6"	6	14	6	14
II. "0 - 3"			0	
III. "3 und älter"		15		15
gesamt	6	29	6	29
Anzahl gesamt	35		35	
Anzahl Gruppen	1,6		1,6	

Anpassung der Ausbauplanung (Stand: März 2019)

I. "2 - 6"			6	14
II. "0 - 3"			0	
III. "3 und älter"				15
gesamt	0	0	6	29
Anzahl gesamt	0		35	
Anzahl Gruppen			1,6	

Raumprogramm entsprechend Ausbauplanung

Ausbau abgeschlossen	ja			
U3-Pl. beantr./geförd.		5	0	5
U3-Pl. beantr./geförd.			0	0

Bad Wünnenberg

Verteilung nach Kibiz im Kindergartenjahr 2019/2020							
Kindergarten	KKG BaWü I (Gr.u.kl.Ra)		KKG BaWü II (Schöne A)		gesamt		
Gruppenform	unter 3	über 3	unter 3	über 3	unter 3	über 3	
I. "2 - 6"	a	7	11	8	7	15	18
	b	6	19	6	24	12	43
	c	6	31	5	34	11	65
gesamt	19	61	19	65	38	126	
II. "0 - 3"	a	6		1		7	
	b	6		7		13	
	c	10		4		14	
gesamt	22		12		34		
III. "3 und älter"	a						0
	b						0
	c		12				12
gesamt		12		0		12	
insgesamt	41	73	31	65	72	138	
Anzahl gesamt	114		96		210		
davon Integr.kinder	2		2		4		

Auslastung der Einrichtungen

Anzahl Gruppen	6,5	5	11,5
Kinder in %	725%	540%	1265%
Kapazität in %	650%	500%	1150%

1 Gruppe Provisorium

Ausbauplanung (Stand: März 2018)

Geplante Verteilung nach Kibiz						
Kindergarten	BaWü I (Gr.u.kl.Rasselb)		KKG BaWü II (Schöne A)		gesamt	
Gruppenform	unter 3	über 3	unter 3	über 3	unter 3	über 3
I. "2 - 6"	18	42	18	42	36	84
II. "0 - 3"	20		10		30	
III. "3 und älter"		37				37
gesamt	38	79	28	42	66	121
Anzahl gesamt	117		70		187	
Anzahl Gruppen	6,5		4		10,5	

Anpassung der Ausbauplanung (Stand: März 2019)

I. "2 - 6"	24	56			42	98
II. "0 - 3"	20				30	
III. "3 und älter"		12				12
gesamt	44	68	0	0	72	110
Anzahl gesamt	112		0		182	
Anzahl Gruppen	6,5				10,5	

Raumprogramm entsprechend Ausbauplanung

Ausbau abgeschlossen	ja		ja			
U3-Pl. beantr./geförd.		38		22	0	60
U3-Pl. beantr./geförd.		24		6	0	30

Versorgungsbereich Fürstenberg / Elisenhof

Verteilung nach Kibiz im Kindergartenjahr 2019/2020							
Kindergarten	KKG Fürstenb. I (Rappe)		KKG Fürstenb. II (Lumm)		gesamt		
Gruppenform	unter 3	über 3	unter 3	über 3	unter 3	über 3	
I. "2 - 6"	a	4	3	5	5	9	8
	b	5	8	3	18	8	26
	c	5	35	1	13	6	48
gesamt	14	46	9	36	23	82	
II. "0 - 3"	a	3		2		5	
	b	6		2		8	
	c	3		8		11	
gesamt	12		12		24		
III. "3 und älter"	a		0		0		0
	b		0		0		0
	c		0		0		0
gesamt		0		0		0	
insgesamt	26	46	21	36	47	82	
Anzahl gesamt	72		57		129		
davon Integr.kinder	0		0		0		

Auslastung der Einrichtungen

Anzahl Gruppen	4	3	7
Kinder in %	420%	345%	765%
Kapazität in %	400%	300%	700%

1 Gruppe Provisorium

Ausbauplanung (Stand: März 2018)

Geplante Verteilung nach Kibiz						
Kindergarten	KKG Fürstenb. I (Rappe)		KKG Fürstenb. II (Lumm)		gesamt	
Gruppenform	unter 3	über 3	unter 3	über 3	unter 3	über 3
I. "2 - 6"	6	14	6	14	12	28
II. "0 - 3"	10		10		20	
III. "3 und älter"		25		25		50
gesamt	16	39	16	39	32	78
Anzahl gesamt	55		55		110	
Anzahl Gruppen	3		3		6	

Anpassung der Ausbauplanung (Stand: März 2019)

I. "2 - 6"					12	28
II. "0 - 3"					20	
III. "3 und älter"						50
gesamt	0	0	0	0	32	78
Anzahl gesamt	0		0		110	
Anzahl Gruppen					6	

Raumprogramm entsprechend Ausbauplanung

Ausbau abgeschlossen	ja		ja			
U3-Pl. beantr./geförd	0	16	0	16	0	32
U3-Pl. beantr./geförd	0	0	0	23	0	23

Leiberg

Verteilung nach Kibiz im Kindergartenjahr 2019/2020				
Kindergarten	KKG Leiberg (Regenb.)		gesamt	
Gruppenform	unter 3	über 3	unter 3	über 3
I. "2 - 6"	a	2	2	2
	b	2	25	2
	c	5	8	5
gesamt	9	35	9	35
II. "0 - 3"	a	3		3
	b	6		6
	c	3		3
gesamt	12		12	
III. "3 und älter"	a		1	1
	b			0
	c		19	19
gesamt		20		20
insgesamt	21	55	21	55
Anzahl gesamt	76		76	
davon Integr.kinder	1		1	

Auslastung der Einrichtungen

Anzahl Gruppen	4	4
Kinder in %	439%	439%
Kapazität in %	400%	400%

1 Gruppe Provisorium

Ausbauplanung (Stand: März 2018)

Geplante Verteilung nach Kibiz				
Kindergarten	KKG Leiberg (Regenb.)		gesamt	
Gruppenform	unter 3	über 3	unter 3	über 3
I. "2 - 6"	6	14	6	14
II. "0 - 3"	10		10	
III. "3 und älter"		25		25
gesamt	16	39	16	39
Anzahl gesamt	55		55	
Anzahl Gruppen	3		3	

Anpassung der Ausbauplanung (Stand: März 2019)

I. "2 - 6"			6	14
II. "0 - 3"			10	
III. "3 und älter"				25
gesamt	0	0	16	39
Anzahl gesamt	0		55	
Anzahl Gruppen			3	

Raumprogramm entsprechend Ausbauplanung

Ausbau abgeschlossen	ja			
U3-Pl. beantr./geförd.	11	0	11	
U3-Pl. beantr./geförd.		0	0	

Bad Wünnenberg gesamt

Kindergartenjahr	2014/2015	2015/2016	2016/2017	2017/2018	2018/2019	2019/2020	2020/2021	2019/2020
Geburtsjahrgänge	2008 - 2014	2009 - 2015	2010 - 2016	2011 - 2017	2012 - 2018	2013 - 2019	2014 - 2020	2013 - 2019
								durchschnittliche
Anzahl der Kinder in entsprechenden Altersgruppen								Anzahl Kinder
0 bis unter 1 Jahr	114	126	107	137	131	131	131	124
1 bis unter 2 Jahre	120	123	125	122	146	131	131	128
U2 gesamt	234	249	232	259	277	262	262	252
2 bis unter 3 Jahre	107	119	130	130	123	146	131	126
U3 gesamt	341	368	362	389	400	408	393	378
3 bis unter 4-Jährige	85	108	122	128	123	123	146	115
4 bis unter 5-Jährige	115	92	109	126	130	123	123	116
5 bis unter 6-Jährige	107	120	92	112	128	130	123	115
6-Jährige bis Schuleintritt	9	7	7	12	16	12	11	11
3 bis zur Einschulung	316	327	330	378	397	388	403	356
0 bis zur Einschulung	657	695	692	767	797	796	796	734

Plätze in Tageseinrichtungen	Anzahl Kinder gesamt 19/20	angemeldete Kinder	
		absolut	in %
0 bis unter 1-Jährige	131	0	0%
1 bis unter 2-Jährige	131	53	40%
U2 gesamt	262	53	20%
2 bis unter 3 Jahre	146	147	101%
unter 3 gesamt	408	200	49%
3 bis unter 4-Jährige	123	128	103%
4 bis unter 5-Jährige	123	117	95%
5 bis unter 6-Jährige	130	129	99%
6-Jährige bis Schuleintritt	12	14	117%
über 3-Jährige gesamt	388	388	100%
Plätze insgesamt		588	
davon Integrationskinder		6	

U3-Plätze in Kita und Tagespflege	2017/2018		2018/2019		2019/2020	
	angemeldete Kinder		angemeldete Kinder		angemeldete Kinder	
	absolut	in %	absolut	in %	absolut	in %
U3 gesamt	183	54%	209	53%	221	54%
davon Plätze in Tageseinrichtungen	165	49%	193	48,7%	200	49,0%
davon Plätze in Tagespflege	18	5%	16	4,0%	21	5,1%

OT Bleiwäsche

Kindergartenjahr	2014/2015	2015/2016	2016/2017	2017/2018	2018/2019	2019/2020	2020/2021	2019/2020
Geburtsjahrgänge	2008 - 2014	2009 - 2015	2010 - 2016	2011 - 2017	2012 - 2018	2013 - 2019	2014 - 2020	2013 - 2019
Anzahl der Kinder in entsprechenden Altersgruppen								durchschnittliche Anzahl Kinder
0 bis unter 1 Jahr	5	3	3	5	5	5	5	4
1 bis unter 2 Jahre	6	5	3	4	5	5	5	5
U2 gesamt	11	8	6	9	10	10	10	9
2 bis unter 3 Jahre	1	7	6	3	5	5	5	5
U3 gesamt	12	15	12	12	15	15	15	14
3 bis unter 4-Jährige	8	1	8	6	3	5	5	5
4 bis unter 5-Jährige	12	8	1	8	6	3	5	6
5 bis unter 6-Jährige	12	12	8	1	7	6	3	8
6-Jährige bis Schuleintritt	0	0	0	1	0	0	0	0
3 bis zur Einschulung	32	21	17	16	16	14	13	19
0 bis zur Einschulung	44	36	29	28	31	29	28	33

Plätze in Tageseinrichtungen	Anzahl Kinder gesamt 19/20	angemeldete Kinder	
		absolut	in %
0 bis unter 1-Jährige	5	0	0%
1 bis unter 2-Jährige	5	2	40%
U2 gesamt	10	2	20%
2 bis unter 3 Jahre	5	8	160%
unter 3 gesamt	15	10	67%
3 bis unter 4-Jährige	5	5	100%
4 bis unter 5-Jährige	3	3	100%
5 bis unter 6-Jährige	6	5	83%
6-Jährige bis Schuleintritt	0	0	0%
über 3-Jährige gesamt	14	13	93%
Plätze insgesamt		23	
davon Integrationskinder		0	

OT Bad Wünnenberg

Kindergartenjahr	2014/2015	2015/2016	2016/2017	2017/2018	2018/2019	2019/2020	2020/2021	2019/2020
Geburtsjahrgänge	2008 - 2014	2009 - 2015	2010 - 2016	2011 - 2017	2012 - 2018	2013 - 2019	2014 - 2020	2013 - 2019
Anzahl der Kinder in entsprechenden Altersgruppen								durchschnittliche Anzahl Kinder
0 bis unter 1 Jahr	28	42	34	54	47	47	47	42
1 bis unter 2 Jahre	45	32	45	46	60	47	47	46
U2 gesamt	73	74	79	100	107	94	94	88
2 bis unter 3 Jahre	34	48	34	49	48	60	47	46
U3 gesamt	107	122	113	149	155	154	141	133
3 bis unter 4-Jährige	28	36	47	33	48	48	60	40
4 bis unter 5-Jährige	32	30	36	50	36	48	48	39
5 bis unter 6-Jährige	25	33	32	36	52	36	48	36
6-Jährige bis Schuleintritt	2	2	3	4	4	5	2	3
3 bis zur Einschulung	87	101	118	123	140	137	158	118
0 bis zur Einschulung	194	223	231	272	295	291	299	251

Plätze in Tageseinrichtungen	Anzahl Kinder gesamt 19/20	angemeldete Kinder	
		absolut	in %
0 bis unter 1-Jährige	47	0	0%
1 bis unter 2-Jährige	47	10	21%
U2 gesamt	94	10	11%
2 bis unter 3 Jahre	60	62	103%
unter 3 gesamt	154	72	47%
3 bis unter 4-Jährige	48	48	98%
4 bis unter 5-Jährige	48	45	94%
5 bis unter 6-Jährige	36	38	106%
6-Jährige bis Schuleintritt	5	7	140%
über 3-Jährige gesamt	137	138	101%
Plätze insgesamt		210	
davon Integrationskinder		4	

VB Fürstenberg/Elisenhof

Kindergartenjahr	2014/2015	2015/2016	2016/2017	2017/2018	2018/2019	2019/2020	2020/2021
Geburtsjahrgänge	2008 - 2014	2009 - 2015	2010 - 2016	2011 - 2017	2012 - 2018	2013 - 2019	2014 - 2020
Anzahl der Kinder in entsprechenden Altersgruppen							
0 bis unter 1 Jahr	27	24	28	30	29	29	29
1 bis unter 2 Jahre	26	30	22	26	33	29	29
U2 gesamt	53	54	50	56	62	58	58
2 bis unter 3 Jahre	24	26	32	21	28	33	29
U3 gesamt	77	80	82	77	90	91	87
3 bis unter 4-Jährige	14	23	27	31	22	28	33
4 bis unter 5-Jährige	24	18	23	28	29	22	28
5 bis unter 6-Jährige	25	28	19	23	26	29	22
6-Jährige bis Schuleintritt	5	3	1	2	5	0	2
3 bis zur Einschulung	68	72	70	84	82	79	85
0 bis zur Einschulung	145	152	152	161	172	170	172

Plätze in Tageseinrichtungen	Anzahl Kinder gesamt 19/20	angemeldete Kinder	
		absolut	in %
0 bis unter 1-Jährige	29	0	0%
1 bis unter 2-Jährige	29	15	52%
U2 gesamt	58	15	26%
2 bis unter 3 Jahre	33	32	97%
unter 3 gesamt	91	47	52%
3 bis unter 4-Jährige	28	31	111%
4 bis unter 5-Jährige	22	23	105%
5 bis unter 6-Jährige	29	28	97%
6-Jährige bis Schuleintritt	0	0	0%
über 3-Jährige gesamt	79	82	104%
Plätze insgesamt		129	
davon Integrationskinder		0	

VB Haaren/Helmern

Kindergartenjahr	2014/2015	2015/2016	2016/2017	2017/2018	2018/2019	2019/2020	2020/2021	2019/2020
Geburtsjahrgänge	2008 - 2014	2009 - 2015	2010 - 2016	2011 - 2017	2012 - 2018	2013 - 2019	2014 - 2020	2013 - 2019
Anzahl der Kinder in entsprechenden Altersgruppen								durchschnittliche Anzahl Kinder
0 bis unter 1 Jahr	40	42	24	38	27	27	27	33
1 bis unter 2 Jahre	32	40	41	26	39	27	27	34
U2 gesamt	72	82	65	64	66	54	54	67
2 bis unter 3 Jahre	39	28	39	42	23	39	27	35
U3 gesamt	111	110	104	106	89	93	81	102
3 bis unter 4-Jährige	23	40	30	39	36	23	39	32
4 bis unter 5-Jährige	35	24	39	29	40	36	23	34
5 bis unter 6-Jährige	30	36	21	41	29	40	36	33
6-Jährige bis Schuleintritt	0	2	2	1	6	3	6	2
3 bis zur Einschulung	88	102	92	110	111	102	104	101
0 bis zur Einschulung	199	212	196	216	200	195	185	203

Plätze in Tageseinrichtungen	Anzahl Kinder gesamt 19/20	angemeldete Kinder	
		absolut	in %
0 bis unter 1-Jährige	27	0	0%
1 bis unter 2-Jährige	27	15	56%
U2 gesamt	54	15	28%
2 bis unter 3 Jahre	39	35	90%
unter 3 gesamt	93	50	54%
3 bis unter 4-Jährige	23	25	109%
4 bis unter 5-Jährige	36	31	86%
5 bis unter 6-Jährige	40	41	103%
6-Jährige bis Schuleintritt	3	3	100%
über 3-Jährige gesamt	102	100	98%
Plätze insgesamt		150	
davon Integrationskinder		1	

OT Haaren

Kindergartenjahr	2014/2015	2015/2016	2016/2017	2017/2018	2018/2019	2019/2020	2020/2021	2019/2020
Geburtsjahrgänge	2008 - 2014	2009 - 2015	2010 - 2016	2011 - 2017	2012 - 2018	2013 - 2019	2014 - 2020	2013 - 2019
Anzahl der Kinder in entsprechenden Altersgruppen								durchschnittliche Anzahl Kinder
0 bis unter 1 Jahr	29	33	15	29	21	21	21	25
1 bis unter 2 Jahre	25	28	31	14	29	21	21	25
U2 gesamt	54	61	46	43	50	42	42	49
2 bis unter 3 Jahre	28	22	28	33	15	29	21	26
U3 gesamt	82	83	74	76	65	71	63	75
3 bis unter 4-Jährige	17	27	24	27	28	15	29	23
4 bis unter 5-Jährige	24	17	27	24	29	28	15	25
5 bis unter 6-Jährige	23	24	15	29	23	29	28	24
6-Jährige bis Schuleintritt	0	1	1	0	3	2	5	1
3 bis zur Einschulung	64	69	67	80	83	74	77	73
0 bis zur Einschulung	146	152	141	156	148	145	140	148

Plätze in Tageseinrichtungen	Anzahl Kinder gesamt 19/20	angemeldete Kinder	
		absolut	in %
0 bis unter 1-Jährige	21	0	0%
1 bis unter 2-Jährige	21	9	43%
U2 gesamt	42	9	21%
2 bis unter 3 Jahre	21	27	129%
unter 3 gesamt	63	36	57%
3 bis unter 4-Jährige	29	15	52%
4 bis unter 5-Jährige	15	23	153%
5 bis unter 6-Jährige	28	30	107%
6-Jährige bis Schuleintritt	5	3	60%
über 3-Jährige gesamt	77	71	92%
Plätze insgesamt		107	
davon Integrationskinder		1	

OT Helmern

Kindergartenjahr	2014/2015	2015/2016	2016/2017	2017/2018	2018/2019	2019/2020	2020/2021	2019/2020
Geburtsjahrgänge	2008 - 2014	2009 - 2015	2010 - 2016	2011 - 2017	2012 - 2018	2013 - 2019	2014 - 2020	2013 - 2019
Anzahl der Kinder in entsprechenden Altersgruppen								durchschnittliche Anzahl Kinder
0 bis unter 1 Jahr	11	9	9	9	6	6	6	8
1 bis unter 2 Jahre	7	12	10	12	10	6	6	10
U2 gesamt	18	21	19	21	16	12	12	18
2 bis unter 3 Jahre	11	6	11	9	8	10	6	9
U3 gesamt	29	27	30	30	24	22	18	27
3 bis unter 4-Jährige	6	13	6	12	8	8	10	9
4 bis unter 5-Jährige	11	7	12	5	11	8	8	9
5 bis unter 6-Jährige	7	12	6	12	6	11	8	9
6-Jährige bis Schuleintritt	0	1	1	1	3	1	1	1
3 bis zur Einschulung	24	33	25	30	28	28	27	28
0 bis zur Einschulung	53	60	55	60	52	50	45	55

Plätze in Tageseinrichtungen	Anzahl Kinder gesamt 19/20	angemeldete Kinder	
		absolut	in %
0 bis unter 1-Jährige	6	0	0%
1 bis unter 2-Jährige	6	6	100%
U2 gesamt	12	6	50%
2 bis unter 3 Jahre	10	8	80%
unter 3 gesamt	22	14	64%
3 bis unter 4-Jährige	8	10	125%
4 bis unter 5-Jährige	8	8	100%
5 bis unter 6-Jährige	11	11	100%
6-Jährige bis Schuleintritt	1	0	0%
über 3-Jährige gesamt	28	29	104%
Plätze insgesamt		43	
davon Integrationskinder		0	

OT Leiberg

Kindergartenjahr	2014/2015	2015/2016	2016/2017	2017/2018	2018/2019	2019/2020	2020/2021	2019/2020
Geburtsjahrgänge	2008 - 2014	2009 - 2015	2010 - 2016	2011 - 2017	2012 - 2018	2013 - 2019	2014 - 2020	2013 - 2019
Anzahl der Kinder in entsprechenden Altersgruppen								durchschnittliche Anzahl Kinder
0 bis unter 1 Jahr	14	15	18	10	23	23	23	17
1 bis unter 2 Jahre	11	16	14	20	9	23	23	16
U2 gesamt	25	31	32	30	32	46	46	33
2 bis unter 3 Jahre	9	10	19	15	19	9	23	14
U3 gesamt	34	41	51	45	51	55	69	46
3 bis unter 4-Jährige	12	8	10	19	14	19	9	14
4 bis unter 5-Jährige	12	12	10	11	19	14	19	13
5 bis unter 6-Jährige	15	11	12	11	14	19	14	14
6-Jährige bis Schuleintritt	2	0	1	4	1	4	1	2
3 bis zur Einschulung	41	31	33	45	48	56	43	42
0 bis zur Einschulung	75	72	84	90	99	111	112	89

Plätze in Tageseinrichtungen	Anzahl Kinder gesamt 19/20	angemeldete Kinder	
		absolut	in %
0 bis unter 1-Jährige	23	0	0%
1 bis unter 2-Jährige	23	11	48%
U2 gesamt	46	11	24%
2 bis unter 3 Jahre	9	10	111%
unter 3 gesamt	55	21	38%
3 bis unter 4-Jährige	19	19	100%
4 bis unter 5-Jährige	14	15	107%
5 bis unter 6-Jährige	19	17	89%
6-Jährige bis Schuleintritt	4	4	100%
über 3-Jährige gesamt	56	55	98%
Plätze insgesamt		76	
davon Integrationskinder		1	

Gemeinde Borchen

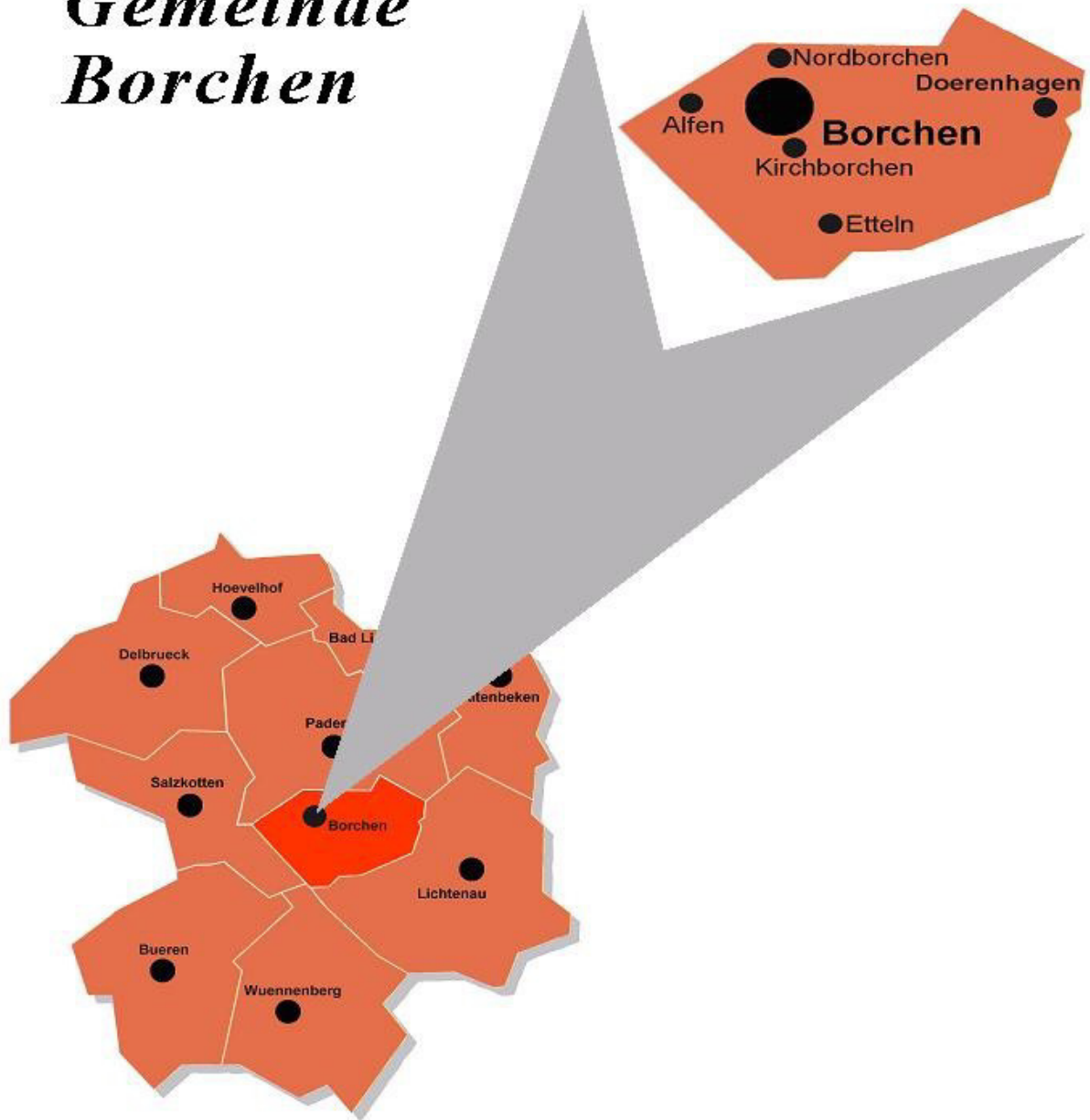

Borchen gesamt

Verteilung nach Kibiz im Kindergartenjahr 2019/2020													
Kindergarten	Alfen		Dörenhagen		Etteln		VB Borchen		Schloß Hamborn		gesamt		
Gruppenform	unter 3	über 3	unter 3	über 3	unter 3	über 3	unter 3	über 3	unter 3	über 3	unter 3	über 3	
I. "2 - 6"	a	3	0	1	1	1	1	4	9	0	0	9	11
	b	6	12	4	2	4	2	12	34	8	1	34	51
	c	3	18	9	33	1	11	20	77	3	31	36	170
gesamt		12	30	14	36	6	14	36	120	11	32	79	232
II. "0 - 3"	a	1		2		0		5		0		8	
	b	1		0		5		38		1		45	
	c	3		3		3		21		0		30	
gesamt		5		5		8		64		1		83	
III. "3 und älter"	a		10		4		4		20		0		38
	b		5		9		21		40		18		93
	c		0		11		2		59		6		78
gesamt			15		24		27		119		24		209
insgesamt		17	45	19	60	14	41	100	239	12	56	162	441
Anzahl gesamt		62		79		55		339		68		603	
davon Integr.kinder		0		4		2		3		3		12	

Auslastung der Einrichtungen

Anzahl Gruppen	3	4	3	19	3	32
Kinder in %	320%	407%	290%	1955%	327%	3299%
Kapazität in %	300%	400%	300%	1900%	300%	3200%

1 Gruppe Provisorium

2,5 Gruppen Provisorium

Ausbauplanung (Stand: März 2018)

Geplante Verteilung nach Kibiz												
Kindergarten	Alfen		Dörenhagen		Etteln		VB Borchen		Schloß Hamborn		gesamt	
Gruppenform	unter 3	über 3	unter 3	über 3	unter 3	über 3	unter 3	über 3	unter 3	über 3	unter 3	über 3
I. "2 - 6"	8	22	12	28	6	14	60	140	12	28	98	232
II. "0 - 3"	5		0		5		30		0		40	
III. "3 und älter"		25		25		25		112		25		212
gesamt	13	47	12	53	11	39	90	252	12	53	138	444
Anzahl gesamt	60		65		50		342		65		582	
Anzahl Gruppen	3		3		2,5		17,5		3		29	

Anpassung der Ausbauplanung (Stand: März 2019)

I. "2 - 6"							42	98			80	190
II. "0 - 3"							50				60	
III. "3 und älter"								145				245
gesamt	0	0	0	0	0	0	92	243	0	0	140	435
Anzahl gesamt	0		0		0		335		0		575	
Anzahl Gruppen							18				29,5	

Alfen

Verteilung nach Kibiz im Kindergartenjahr 2019/2020				
Kindergarten	KKG Alfen		gesamt	
Gruppenform	unter 3	über 3	unter 3	über 3
	a	3	3	0
I. "2 - 6"	b	6	6	12
	c	3	3	18
gesamt		12	12	30
	a	1	1	
II. "0 - 3"	b	1	1	
	c	3	3	
gesamt		5	5	
	a			10
III. "3 und älter"	b	10		5
	c	5		0
gesamt		15		15
insgesamt		17	17	45
Anzahl gesamt		62	62	
davon Integr.kinder		0	0	

Auslastung der Einrichtungen

Anzahl Gruppen	3	3
Kinder in %	320%	320%
Kapazität in %	300%	300%

Ausbauplanung (Stand: März 2018)

Geplante Verteilung nach Kibiz				
Kindergarten	KKG Alfen		gesamt	
Gruppenform	unter 3	über 3	unter 3	über 3
I. "2 - 6"	8	22	8	22
II. "0 - 3"	5		5	
III. "3 und älter"		25		25
gesamt	13	47	13	47
Anzahl gesamt	60		60	
Anzahl Gruppen	3		3	

Anpassung der Ausbauplanung (Stand: März 2019)

I. "2 - 6"			8	22
II. "0 - 3"			5	
III. "3 und älter"				25
gesamt	0	0	13	47
Anzahl gesamt	0		60	
Anzahl Gruppen			3	

Raumprogramm entsprechend Ausbauplanung

Ausbau abgeschlossen	ja		
U3-Pl. beantr./geförd.		13	13
U3-Pl. beantr./geförd.			0

Dörehagen

Verteilung nach Kibiz im Kindergartenjahr 2019/2020				
Kindergarten	KKG Dörehagen		gesamt	
Gruppenform	unter 3	über 3	unter 3	über 3
	a	1	1	1
I. "2 - 6"	b	4	2	4
	c	9	33	9
gesamt		14	36	14
	a	2		2
II. "0 - 3"	b		0	
	c	3	3	
gesamt		5		5
	a		4	4
III. "3 und älter"	b		9	9
	c		11	11
gesamt			24	24
insgesamt		19	60	19
Anzahl gesamt		79		79
davon Integr.kinder		4		4

1 Gruppe Provisorium

Auslastung der Einrichtungen

Anzahl Gruppen	4	4
Kinder in %	407%	407%
Kapazität in %	400%	400%

Ausbauplanung (Stand: März 2018)

Geplante Verteilung nach Kibiz				
Kindergarten	KKG Dörehagen		gesamt	
Gruppenform	unter 3	über 3	unter 3	über 3
I. "2 - 6"	12	28	12	28
II. "0 - 3"			0	
III. "3 und älter"		25		25
gesamt	12	53	12	53
Anzahl gesamt	65		65	
Anzahl Gruppen	3		3	

Anpassung der Ausbauplanung (Stand: März 2019)

I. "2 - 6"			12	28
II. "0 - 3"			0	
III. "3 und älter"				25
gesamt			12	53
Anzahl gesamt			65	
Anzahl Gruppen			3	

Raumprogramm entsprechend Ausbauplanung

Ausbau abgeschlossen	ja		
U3-Pl. beantr./geförd.		12	12
U3-Pl. beantr./geförd.			0

Etteln

Verteilung nach Kibiz im Kindergartenjahr 2019/2020					
Kindergarten		Kath. St. Meinolfus		gesamt	
Gruppenform		unter 3	über 3	unter 3	über 3
I. "2 - 6"	a	1	1	1	1
	b	4	2	4	2
	c	1	11	1	11
gesamt		6	14	6	14
II. "0 - 3"	a			0	
	b	5		5	
	c	3		3	
gesamt		8		8	
III. "3 und älter"	a		4		4
	b		21		21
	c		2		2
gesamt			27		27
insgesamt		14	41	14	41
Anzahl gesamt		55		55	
davon Integr.kinder		2		2	

Auslastung der Einrichtungen

Anzahl Gruppen	3	3
Kinder in %	290%	290%
Kapazität in %	300%	300%

Ausbauplanung (Stand: März 2018)

Geplante Verteilung nach Kibiz					
Kindergarten		Kath. St. Meinolfus		gesamt	
Gruppenform		unter 3	über 3	unter 3	über 3
I. "2 - 6"		6	14	6	14
II. "0 - 3"		5		5	
III. "3 und älter"			25		25
gesamt		11	39	11	39
Anzahl gesamt		50		50	
Anzahl Gruppen		2,5		2,5	

Anpassung der Ausbauplanung (Stand: März 2019)

I. "2 - 6"				6	14
II. "0 - 3"				5	
III. "3 und älter"					25
gesamt		0	0	11	39
Anzahl gesamt		0		50	
Anzahl Gruppen				2,5	

Raumprogramm entsprechend Ausbauplanung

Ausbau abgeschlossen	ja				
U3-Pl. beantr./geförd.		8	0	8	
U3-Pl. beantr./geförd.			0	0	

Schloß Hamborn

Verteilung nach Kibiz im Kindergartenjahr 2019/2020				
Kindergarten	Waldorfkiga		gesamt	
Gruppenform	unter 3	über 3	unter 3	über 3
I. "2 - 6"	a		0	0
	b	8	1	8
	c	3	31	3
	gesamt	11	32	11
II. "0 - 3"	a		0	
	b	1		1
	c		0	
	gesamt	1		1
III. "3 und älter"	a			0
	b		18	18
	c		6	6
	gesamt		24	24
insgesamt		12	56	12
Anzahl gesamt		68		68
davon Integr.kinder		3		3

Auslastung der Einrichtungen

Anzahl Gruppen	3	3
Kinder in %	327%	327%
Kapazität in %	300%	300%

Ausbauplanung (Stand: März 2018)

Geplante Verteilung nach Kibiz				
Kindergarten	Waldorfkiga		gesamt	
Gruppenform	unter 3	über 3	unter 3	über 3
I. "2 - 6"	12	28	12	28
II. "0 - 3"			0	
III. "3 und älter"		25		25
gesamt	12	53	12	53
Anzahl gesamt	65		65	
Anzahl Gruppen	3		3	

Anpassung der Ausbauplanung (Stand: März 2019)

I. "2 - 6"			12	28
II. "0 - 3"			0	
III. "3 und älter"				25
gesamt			12	53
Anzahl gesamt			65	
Anzahl Gruppen			3	

Raumprogramm entsprechend Ausbauplanung

Ausbau abgeschlossen	ja		
U3-Pl. beantr./geförd.		12	0
U3-Pl. beantr./geförd.			0

Borchen gesamt

Kindergartenjahr	2014/2015	2015/2016	2016/2017	2017/2018	2018/2019	2019/2020	2020/2021	2019/2020
Geburtsjahrgänge	2008 - 2014	2009 - 2015	2010 - 2016	2011 - 2017	2012 - 2018	2013 - 2019	2014 - 2020	2013 - 2019
Anzahl der Kinder in entsprechenden Altersgruppen								durchschnittliche Anzahl Kinder
0 bis unter 1 Jahr	123	131	133	125	114	114	114	123
1 bis unter 2 Jahre	105	145	131	141	133	114	114	128
U2 gesamt	228	276	264	266	247	228	228	252
2 bis unter 3 Jahre	126	113	145	145	141	133	114	134
U3 gesamt	354	389	409	411	388	361	342	385
3 bis unter 4-Jährige	135	139	123	149	142	141	133	138
4 bis unter 5-Jährige	146	137	140	124	147	142	141	139
5 bis unter 6-Jährige	132	151	141	145	122	147	142	140
6-Jährige bis Schuleintritt	12	11	18	10	11	11	14	12
3 bis zur Einschulung	425	438	422	428	422	441	430	429
0 bis zur Einschulung	779	827	831	839	810	802	772	815

Plätze in Tageseinrichtungen	Anzahl Kinder gesamt 18/19	angemeldete Kinder	
		absolut	in %
0 bis unter 1-Jährige	114	3	3%
1 bis unter 2-Jährige	114	32	28%
U2 gesamt	228	35	15%
2 bis unter 3 Jahre	133	127	95%
unter 3 gesamt	361	162	45%
3 bis unter 4-Jährige	141	134	95%
4 bis unter 5-Jährige	142	144	101%
5 bis unter 6-Jährige	147	149	101%
6-Jährige bis Schuleintritt	11	14	127%
über 3-Jährige gesamt	441	441	100%
Plätze insgesamt		603	
davon Integrationskinder		12	

U3-Plätze in Kita und Tagespflege	2017/2018		2018/2019		2019/2020	
	angemeldete Kinder		angemeldete Kinder		angemeldete Kinder	
	absolut	in %	absolut	in %	absolut	in %
U3 gesamt	180	45%	186	47%	195	54%
davon Plätze in Tageseinrichtungen	152	38%	150	38%	162	45%
davon Plätze in Tagespflege	28	7%	36	9%	33	9%

OT Alfien

Kindergartenjahr	2014/2015	2015/2016	2016/2017	2017/2018	2018/2019	2019/2020	2020/2021	2019/2020
Geburtsjahrgänge	2008 - 2014	2009 - 2015	2010 - 2016	2011 - 2017	2012 - 2018	2013 - 2019	2014 - 2020	2013 - 2019
Anzahl der Kinder in entsprechenden Altersgruppen								durchschnittliche Anzahl Kinder
0 bis unter 1 Jahr	23	20	18	19	21	21	21	20
1 bis unter 2 Jahre	9	24	21	19	22	21	21	19
U2 gesamt	32	44	39	38	43	42	42	40
2 bis unter 3 Jahre	15	9	25	22	18	22	21	19
U3 gesamt	47	53	64	60	61	64	63	58
3 bis unter 4-Jährige	23	16	10	25	21	18	22	19
4 bis unter 5-Jährige	22	22	16	11	23	21	18	19
5 bis unter 6-Jährige	19	21	21	17	12	23	21	19
6-Jährige bis Schuleintritt	3	1	4	1	1	3	2	2
3 bis zur Einschulung	67	60	51	54	57	65	63	59
0 bis zur Einschulung	114	113	115	114	118	129	126	117

Plätze in Tageseinrichtungen	Anzahl Kinder gesamt 18/19	angemeldete Kinder	
		absolut	in %
0 bis unter 1-Jährige	21	0	0%
1 bis unter 2-Jährige	21	4	19%
U2 gesamt	42	4	10%
2 bis unter 3 Jahre	22	13	59%
unter 3 gesamt	64	17	27%
3 bis unter 4-Jährige	18	12	67%
4 bis unter 5-Jährige	21	18	86%
5 bis unter 6-Jährige	23	13	57%
6-Jährige bis Schuleintritt	3	2	67%
über 3-Jährige gesamt	65	45	69%
Plätze insgesamt		62	
davon Integrationskinder		0	

OT Dörenhagen

Kindergartenjahr	2014/2015	2015/2016	2016/2017	2017/2018	2018/2019	2019/2020	2020/2021	2019/2020
Geburtsjahrgänge	2008 - 2014	2009 - 2015	2010 - 2016	2011 - 2017	2012 - 2018	2013 - 2019	2014 - 2020	2013 - 2019
Anzahl der Kinder in entsprechenden Altersgruppen								durchschnittliche Anzahl Kinder
0 bis unter 1 Jahr	12	13	19	17	16	16	16	16
1 bis unter 2 Jahre	8	14	16	22	18	16	16	16
U2 gesamt	20	27	35	39	34	32	32	31
2 bis unter 3 Jahre	12	11	15	20	21	18	16	16
U3 gesamt	32	38	50	59	55	50	48	47
3 bis unter 4-Jährige	6	13	13	16	19	21	18	15
4 bis unter 5-Jährige	17	6	17	13	16	19	21	15
5 bis unter 6-Jährige	21	17	6	19	13	16	19	15
6-Jährige bis Schuleintritt	3	3	0	0	3	2	2	2
3 bis zur Einschulung	47	39	36	48	51	58	60	47
0 bis zur Einschulung	79	77	86	107	106	108	108	94

Plätze in Tageseinrichtungen	Anzahl Kinder gesamt 18/19	angemeldete Kinder	
		absolut	in %
0 bis unter 1-Jährige	16	0	0%
1 bis unter 2-Jährige	16	0	0%
U2 gesamt	32	0	0%
2 bis unter 3 Jahre	18	19	106%
unter 3 gesamt	50	19	38%
3 bis unter 4-Jährige	21	19	90%
4 bis unter 5-Jährige	19	20	105%
5 bis unter 6-Jährige	16	18	113%
6-Jährige bis Schuleintritt	2	3	150%
über 3-Jährige gesamt	58	60	103%
Plätze insgesamt		79	
davon Integrationskinder		4	

OT Etteln

Kindergartenjahr	2014/2015	2015/2016	2016/2017	2017/2018	2018/2019	2019/2020	2020/2021	2019/2020
Geburtsjahrgänge	2008 - 2014	2009 - 2015	2010 - 2016	2011 - 2017	2012 - 2018	2013 - 2019	2014 - 2020	2013 - 2019
Anzahl der Kinder in entsprechenden Altersgruppen								durchschnittliche Anzahl Kinder
0 bis unter 1 Jahr	11	21	19	24	15	15	15	18
1 bis unter 2 Jahre	8	12	20	20	22	15	15	16
U2 gesamt	19	33	39	44	37	30	30	34
2 bis unter 3 Jahre	22	9	11	22	22	22	15	18
U3 gesamt	41	42	50	66	59	52	45	52
3 bis unter 4-Jährige	14	23	11	10	21	22	22	17
4 bis unter 5-Jährige	16	16	20	11	9	21	22	16
5 bis unter 6-Jährige	11	17	16	19	10	9	21	14
6-Jährige bis Schuleintritt	1	3	1	1	1	1	1	1
3 bis zur Einschulung	42	59	48	41	41	53	66	47
0 bis zur Einschulung	83	101	98	107	100	105	111	99

Plätze in Tageseinrichtungen	Anzahl Kinder gesamt 18/19	angemeldete Kinder	
		absolut	in %
0 bis unter 1-Jährige	15	0	0%
1 bis unter 2-Jährige	15	0	0%
U2 gesamt	30	0	0%
2 bis unter 3 Jahre	22	14	64%
unter 3 gesamt	52	14	27%
3 bis unter 4-Jährige	22	14	64%
4 bis unter 5-Jährige	21	18	86%
5 bis unter 6-Jährige	9	8	89%
6-Jährige bis Schuleintritt	1	1	100%
über 3-Jährige gesamt	53	41	77%
Plätze insgesamt		55	
davon Integrationskinder		2	

VB Kirchborchen/Nordborchen

Kindergartenjahr	2014/2015	2015/2016	2016/2017	2017/2018	2018/2019	2019/2020	2020/2021	2019/2020
Geburtsjahrgänge	2008 - 2014	2009 - 2015	2010 - 2016	2011 - 2017	2012 - 2018	2013 - 2019	2014 - 2020	2013 - 2019
								durchschnittliche
Anzahl der Kinder in entsprechenden Altersgruppen								Anzahl Kinder
0 bis unter 1 Jahr	75	76	74	63	60	60	60	68
1 bis unter 2 Jahre	74	92	73	76	69	60	60	74
U2 gesamt	149	168	147	139	129	120	120	142
2 bis unter 3 Jahre	73	78	91	80	77	69	60	78
U3 gesamt	222	246	238	219	206	189	180	220
3 bis unter 4-Jährige	89	83	82	95	80	77	69	84
4 bis unter 5-Jährige	85	90	82	82	96	80	77	86
5 bis unter 6-Jährige	79	90	95	85	80	96	80	88
6-Jährige bis Schuleintritt	5	4	13	8	6	5	9	7
3 bis zur Einschulung	258	267	272	270	262	258	235	265
0 bis zur Einschulung	480	513	510	489	468	447	415	485

Plätze in Tageseinrichtungen	Anzahl Kinder gesamt 18/19	angemeldete Kinder	
		absolut	in %
0 bis unter 1-Jährige	60	3	5%
1 bis unter 2-Jährige	60	27	45%
U2 gesamt	120	30	25%
2 bis unter 3 Jahre	69	70	101%
unter 3 gesamt	189	100	53%
3 bis unter 4-Jährige	77	72	94%
4 bis unter 5-Jährige	80	78	98%
5 bis unter 6-Jährige	96	85	89%
6-Jährige bis Schuleintritt	5	4	80%
über 3-Jährige gesamt	258	239	93%
Plätze insgesamt		339	
davon Integrationskinder		3	

OT Kirchborchen

Kindergartenjahr	2014/2015	2015/2016	2016/2017	2017/2018	2018/2019	2019/2020	2020/2021	2019/2020
Geburtsjahrgänge	2008 - 2014	2009 - 2015	2010 - 2016	2011 - 2017	2012 - 2018	2013 - 2019	2014 - 2020	2013 - 2019
Anzahl der Kinder in entsprechenden Altersgruppen								durchschnittliche Anzahl Kinder
0 bis unter 1 Jahr	30	29	34	26	25	25	25	28
1 bis unter 2 Jahre	33	37	31	34	27	25	25	31
U2 gesamt	63	66	65	60	52	50	50	59
2 bis unter 3 Jahre	31	37	34	33	34	27	25	33
U3 gesamt	94	103	99	93	86	77	75	92
3 bis unter 4-Jährige	36	33	40	34	31	34	27	35
4 bis unter 5-Jährige	37	36	34	40	38	31	34	36
5 bis unter 6-Jährige	27	37	40	35	37	38	31	36
6-Jährige bis Schuleintritt	2	3	7	3	1	2	5	3
3 bis zur Einschulung	102	109	121	112	107	105	97	109
0 bis zur Einschulung	196	212	220	205	193	182	172	201

Plätze in Tageseinrichtungen	Anzahl Kinder gesamt 18/19	angemeldete Kinder	
		absolut	in %
0 bis unter 1-Jährige	25	0	0%
1 bis unter 2-Jährige	25	2	8%
U2 gesamt	50	2	4%
2 bis unter 3 Jahre	27	18	67%
unter 3 gesamt	77	20	26%
3 bis unter 4-Jährige	34	26	76%
4 bis unter 5-Jährige	31	22	71%
5 bis unter 6-Jährige	38	28	74%
6-Jährige bis Schuleintritt	2	1	50%
über 3-Jährige gesamt	105	77	73%
Plätze insgesamt		97	
davon Integrationskinder		0	

OT Nordborchen

Kindergartenjahr	2014/2015	2015/2016	2016/2017	2017/2018	2018/2019	2019/2020	2020/2021	2019/2020
Geburtsjahrgänge	2008 - 2014	2009 - 2015	2010 - 2016	2011 - 2017	2012 - 2018	2013 - 2019	2014 - 2020	2013 - 2019
Anzahl der Kinder in entsprechenden Altersgruppen								durchschnittliche Anzahl Kinder
0 bis unter 1 Jahr	45	47	40	37	35	35	35	40
1 bis unter 2 Jahre	41	55	42	42	42	35	35	43
U2 gesamt	86	102	82	79	77	70	70	83
2 bis unter 3 Jahre	42	41	57	47	43	42	35	45
U3 gesamt	128	143	139	126	120	112	105	128
3 bis unter 4-Jährige	53	50	42	61	49	43	42	50
4 bis unter 5-Jährige	48	54	48	42	58	49	43	50
5 bis unter 6-Jährige	52	53	55	50	43	58	49	52
6-Jährige bis Schuleintritt	3	1	6	5	5	3	4	4
3 bis zur Einschulung	156	158	151	158	155	153	138	155
0 bis zur Einschulung	284	301	290	284	275	265	243	283

Plätze in Tageseinrichtungen	Anzahl Kinder gesamt 18/19	angemeldete Kinder	
		absolut	in %
0 bis unter 1-Jährige	35	3	9%
1 bis unter 2-Jährige	35	25	71%
U2 gesamt	70	28	40%
2 bis unter 3 Jahre	42	52	124%
unter 3 gesamt	112	80	71%
3 bis unter 4-Jährige	43	46	107%
4 bis unter 5-Jährige	49	56	114%
5 bis unter 6-Jährige	58	57	98%
6-Jährige bis Schuleintritt	3	3	100%
über 3-Jährige gesamt	153	162	106%
Plätze insgesamt		242	
davon Integrationskinder		3	

OT Schloß Hamborn

Kindergartenjahr	2014/2015	2015/2016	2016/2017	2017/2018	2018/2019	2019/2020	2020/2021	2019/2020
Geburtsjahrgänge	2008 - 2014	2009 - 2015	2010 - 2016	2011 - 2017	2012 - 2018	2013 - 2019	2014 - 2020	2013 - 2019
Anzahl der Kinder in entsprechenden Altersgruppen								durchschnittliche Anzahl Kinder
0 bis unter 1 Jahr	2	1	3	2	2	2	2	2
1 bis unter 2 Jahre	6	3	1	4	2	2	2	3
U2 gesamt	8	4	4	6	4	4	4	5
2 bis unter 3 Jahre	4	6	3	1	3	2	2	3
U3 gesamt	12	10	7	7	7	6	6	8
3 bis unter 4-Jährige	3	4	7	3	1	3	2	4
4 bis unter 5-Jährige	6	3	5	7	3	1	3	4
5 bis unter 6-Jährige	2	6	3	5	7	3	1	4
6-Jährige bis Schuleintritt	0	0	0	0	0	0	0	0
3 bis zur Einschulung	11	13	15	15	11	7	6	12
0 bis zur Einschulung	23	23	22	22	18	13	12	20

Plätze in Tageseinrichtungen	Anzahl Kinder gesamt 18/19	angemeldete Kinder	
		absolut	in %
0 bis unter 1-Jährige	2	0	0%
1 bis unter 2-Jährige	2	1	50%
U2 gesamt	4	1	25%
2 bis unter 3 Jahre	2	11	550%
unter 3 gesamt	6	12	200%
3 bis unter 4-Jährige	3	17	567%
4 bis unter 5-Jährige	1	10	1000%
5 bis unter 6-Jährige	3	25	833%
6-Jährige bis Schuleintritt	0	4	0%
über 3-Jährige gesamt	7	56	800%
Plätze insgesamt		68	
davon Integrationskinder		3	

Stadt Büren

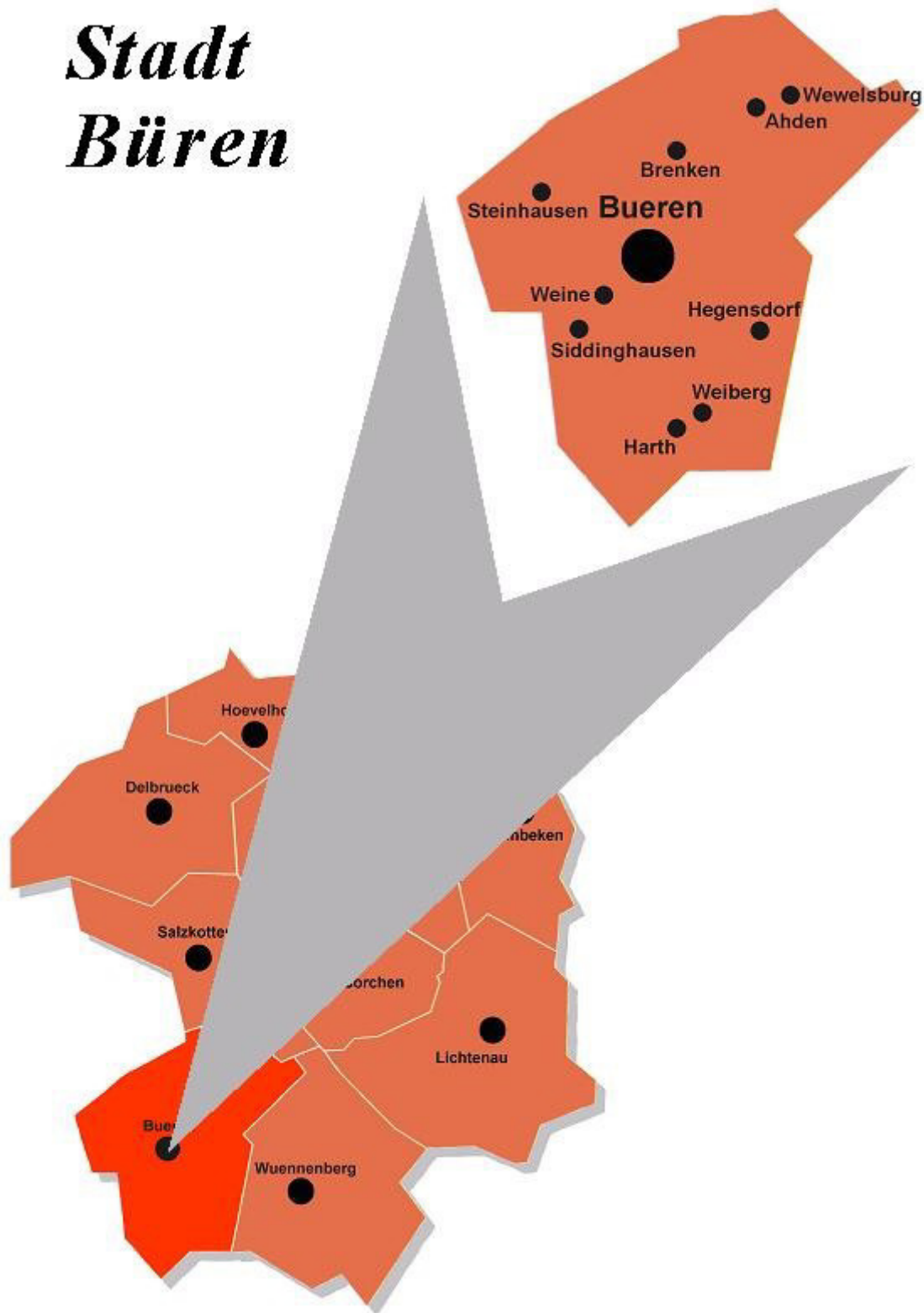

Ahden

Verteilung nach Kibiz im Kindergartenjahr 2019/2020				
Kindergarten	KKG Ahden		gesamt	
Gruppenform	unter 3	über 3	unter 3	über 3
I. "2 - 6"	a		0	0
	b		0	0
	c		0	0
gesamt	0	0	0	0
II. "0 - 3"	a		1	
	b		6	
	c		8	
gesamt	15		15	
III. "3 und älter"	a	3		3
	b	4		4
	c	25		25
gesamt		32		32
insgesamt	15	32	15	32
Anzahl gesamt	47		47	
davon Integr.kinder	1		1	

Auslastung der Einrichtungen

Anzahl Gruppen	3	3
Kinder in %	303%	303%
Kapazität in %	300%	300%

Ausbauplanung (Stand: März 2018)

Geplante Verteilung nach Kibiz				
Kindergarten	KKG Ahden		gesamt	
Gruppenform	unter 3	über 3	unter 3	über 3
I. "2 - 6"	2	8	2	8
II. "0 - 3"	15		15	
III. "3 und älter"		25		25
gesamt	17	33	17	33
Anzahl gesamt	50		50	
Anzahl Gruppen	3		3	

Anpassung der Ausbauplanung (Stand: März 2019)

I. "2 - 6"			2	8
II. "0 - 3"			15	
III. "3 und älter"				25
gesamt			17	33
Anzahl gesamt			50	
Anzahl Gruppen			3	

Raumprogramm entsprechend Ausbauplanung

Ausbau abgeschlossen	ja		
U3-Pl. beantr./geförd.		17	0 17
U3-Pl. beantr./geförd.			0 0

Brenken

Verteilung nach Kibiz im Kindergartenjahr 2019/2020					
Kindergarten	Gruppenform	Kath. St. Elisabeth		gesamt	
		unter 3	über 3	unter 3	über 3
I. "2 - 6"	a	3		3	0
	b	5		5	0
	c	4	35	4	35
gesamt		12	35	12	35
II. "0 - 3"	a			0	
	b			0	
	c			0	
gesamt		0		0	
III. "3 und älter"	a		7		7
	b		21		21
	c				0
gesamt			28		28
insgesamt		12	63	12	63
Anzahl gesamt		75		75	
davon Integr.kinder		3		3	

Auslastung der Einrichtungen

Anzahl Gruppen	3	3
Kinder in %	347%	347%
Kapazität in %	300%	300%

0,5 Gruppe Provisorium

Ausbauplanung (Stand: März 2018)

Geplante Verteilung nach Kibiz					
Kindergarten	Gruppenform	Kath. St. Elisabeth		gesamt	
		unter 3	über 3	unter 3	über 3
I. "2 - 6"		12	28	12	28
II. "0 - 3"				0	
III. "3 und älter"			25		25
gesamt		12	53	12	53
Anzahl gesamt		65		65	
Anzahl Gruppen		3		3	

Anpassung der Ausbauplanung (Stand: März 2019)

I. "2 - 6"			12	28
II. "0 - 3"			0	
III. "3 und älter"				25
gesamt			12	53
Anzahl gesamt				65
Anzahl Gruppen				3

Raumprogramm entsprechend Ausbauplanung

Ausbau abgeschlossen	ja		
U3-Pl. beantr./geförd.		12	12
U3-Pl. beantr./geförd.			0

Harth

Verteilung nach Kibiz im Kindergartenjahr 2019/2020				
Kindergarten	Kath. St. Joh. Nep.		gesamt	
Gruppenform	unter 3	über 3	unter 3	über 3
I. "2 - 6"	a	1	1	0
	b	3	3	0
	c	1	1	15
gesamt		5	5	15
II. "0 - 3"	a		0	
	b	1	1	
	c		0	
gesamt		1	1	
III. "3 und älter"	a		3	3
	b		10	10
	c			0
gesamt		13		13
insgesamt		6	28	28
Anzahl gesamt		34	34	
davon Integr.kinder		0	0	

Auslastung der Einrichtungen

Anzahl Gruppen	1,5	1,5
Kinder in %	162%	162%
Kapazität in %	150%	150%

Ausbauplanung (Stand: März 2018)

Geplante Verteilung nach Kibiz				
Kindergarten	Kath. St. Joh. Nep.		gesamt	
Gruppenform	unter 3	über 3	unter 3	über 3
I. "2 - 6"	6	14	6	14
II. "0 - 3"			0	
III. "3 und älter"		13		13
gesamt	6	27	6	27
Anzahl gesamt	33		33	
Anzahl Gruppen	1,5		1,5	

Anpassung der Ausbauplanung (Stand: März 2019)

I. "2 - 6"			6	14
II. "0 - 3"			0	
III. "3 und älter"				13
gesamt			6	27
Anzahl gesamt			33	
Anzahl Gruppen			1,5	

Raumprogramm entsprechend Ausbauplanung

Ausbau abgeschlossen	ja		
U3-Pl. beantr./geförd.		6	6
U3-Pl. beantr./geförd.			0

Hegensdorf

Verteilung nach Kibiz im Kindergartenjahr 2019/2020					
Kindergarten	Gruppenform	KKG Hegensdorf		gesamt	
		unter 3	über 3	unter 3	über 3
I. "2 - 6"	a		2	0	2
	b	3	5	3	5
	c	6	22	6	22
gesamt		9	29	9	29
II. "0 - 3"	a			0	
	b			0	
	c			0	
gesamt		0		0	
III. "3 und älter"	a				0
	b				0
	c				0
gesamt			0		0
insgesamt		9	29	9	29
Anzahl gesamt		38		38	
davon Integr.kinder		2		2	

Auslastung der Einrichtungen

Anzahl Gruppen	2	2
Kinder in %	190%	190%
Kapazität in %	200%	200%

Ausbauplanung (Stand: März 2018)

Geplante Verteilung nach Kibiz					
Kindergarten	Gruppenform	KKG Hegensdorf		gesamt	
		unter 3	über 3	unter 3	über 3
I. "2 - 6"		10	30	10	30
II. "0 - 3"				0	
III. "3 und älter"					0
gesamt		10	30	10	30
Anzahl gesamt		40		40	
Anzahl Gruppen		2		2	

Anpassung der Ausbauplanung (Stand: März 2019)

I. "2 - 6"			10	30
II. "0 - 3"			0	
III. "3 und älter"				0
gesamt			10	30
Anzahl gesamt				40
Anzahl Gruppen				2

Raumprogramm entsprechend Ausbauplanung

Ausbau abgeschlossen	ja		
U3-Pl. beantr./geförd.		10	10
U3-Pl. beantr./geförd.			0

Siddinghausen

Verteilung nach Kibiz im Kindergartenjahr 2019/2020				
Kindergarten	KKG Siddinghausen		gesamt	
Gruppenform	unter 3	über 3	unter 3	über 3
	a	1	1	
I. "2 - 6"	b	7	7	6
	c	4	4	22
gesamt		12	12	28
	a		0	
II. "0 - 3"	b		0	
	c		0	
gesamt		0	0	
	a			0
III. "3 und älter"	b			0
	c			0
gesamt		0		0
insgesamt		12	12	28
Anzahl gesamt		40	40	
davon Integr.kinder		3	3	

Auslastung der Einrichtungen

Anzahl Gruppen	2	2
Kinder in %	200%	200%
Kapazität in %	200%	200%

Ausbauplanung (Stand: März 2018)

Geplante Verteilung nach Kibiz				
Kindergarten	KKG Siddinghausen		gesamt	
Gruppenform	unter 3	über 3	unter 3	über 3
I. "2 - 6"	12	28	12	28
II. "0 - 3"			0	
III. "3 und älter"				0
gesamt	12	28	12	28
Anzahl gesamt	40		40	
Anzahl Gruppen	2		2	

Anpassung der Ausbauplanung (Stand: März 2019)

I. "2 - 6"			12	28
II. "0 - 3"			0	
III. "3 und älter"				0
gesamt			12	28
Anzahl gesamt			40	
Anzahl Gruppen			2	

Raumprogramm entsprechend Ausbauplanung

Ausbau abgeschlossen	ja			
U3-Pl. beantr./geförd.	12		0	12
U3-Pl. beantr./geförd.			0	0

Steinhausen

Verteilung nach Kibiz im Kindergartenjahr 2019/2020							
Kindergarten	KKG Steinhausen		Kath. St. Christophorus		gesamt		
Gruppenform	unter 3	über 3	unter 3	über 3	unter 3	über 3	
I. "2 - 6"	a		2		2	0	
	b	6	2		8	0	
	c	6	2	14	8	34	
gesamt		12	6	14	18	34	
II. "0 - 3"	a		5		5		
	b		3		3		
	c	4	5		9		
gesamt		4	13		17		
III. "3 und älter"	a			5		8	
	b			13		31	
	c			5		8	
gesamt				23		47	
insgesamt		16	44	19	37	35	
Anzahl gesamt		60		56		116	
davon Integr.kinder		0		1		1	

Auslastung der Einrichtungen

Anzahl Gruppen	3	3	6
Kinder in %	299%	327%	626%
Kapazität in %	300%	300%	600%

Ausbauplanung (Stand: März 2018)

Geplante Verteilung nach Kibiz						
Kindergarten	KKG Steinhausen		Kath. St. Christophorus		gesamt	
Gruppenform	unter 3	über 3	unter 3	über 3	unter 3	über 3
I. "2 - 6"	12	28	8	32	20	60
II. "0 - 3"			10		10	
III. "3 und älter"		25				25
gesamt	12	53	18	32	30	85
Anzahl gesamt	65		50		115	
Anzahl Gruppen	3		3		6	

Anpassung der Ausbauplanung (Stand: März 2019)

I. "2 - 6"					20	60
II. "0 - 3"					10	
III. "3 und älter"						25
gesamt					30	85
Anzahl gesamt					115	
Anzahl Gruppen					6	

Raumprogramm entsprechend Ausbauplanung

Ausbau abgeschlossen	ja	ja				
U3-Pl. beantr./geförd.		12		13	0	25
U3-Pl. beantr./geförd.					0	0

Weiberg

Verteilung nach Kibiz im Kindergartenjahr 2019/2020					
Kindergarten	Gruppenform	KKG Weiberg		gesamt	
		unter 3	über 3	unter 3	über 3
I. "2 - 6"	a	2	1	2	1
	b	1	7	1	7
	c	1	7	1	7
gesamt		4	15	4	15
II. "0 - 3"	a			0	
	b	2		2	
	c	2		2	
gesamt		4		4	
III. "3 und älter"	a				0
	b				0
	c				0
gesamt			0		0
insgesamt		8	15	8	15
Anzahl gesamt		23		23	
davon Integr.kinder		1		1	

Auslastung der Einrichtungen

Anzahl Gruppen	1,5	1,5
Kinder in %	135%	135%
Kapazität in %	150%	150%

Ausbauplanung (Stand: März 2018)

Geplante Verteilung nach Kibiz					
Kindergarten	Gruppenform	KKG Weiberg		gesamt	
		unter 3	über 3	unter 3	über 3
I. "2 - 6"		9	21	9	21
II. "0 - 3"				0	
III. "3 und älter"					0
gesamt		9	21	9	21
Anzahl gesamt		30		30	
Anzahl Gruppen		1,5		1,5	

Anpassung der Ausbauplanung (Stand: März 2019)

I. "2 - 6"			9	21
II. "0 - 3"			0	
III. "3 und älter"				0
gesamt			9	21
Anzahl gesamt				30
Anzahl Gruppen				1,5

Raumprogramm entsprechend Ausbauplanung

Ausbau abgeschlossen	ja		
U3-Pl. beantr./geförd.		9	9
U3-Pl. beantr./geförd.			0

Weine

Verteilung nach Kibiz im Kindergartenjahr 2019/2020					
Kindergarten	Gruppenform	KKG Weine		gesamt	
		unter 3	über 3	unter 3	über 3
I. "2 - 6"	a			0	0
	b	5	9	5	9
	c		4	0	4
gesamt		5	13	5	13
II. "0 - 3"	a			0	
	b			0	
	c			0	
gesamt		0		0	
III. "3 und älter"	a				0
	b				0
	c				0
gesamt			0		0
insgesamt		5	13	5	13
Anzahl gesamt		18		18	
davon Integr.kinder		1		1	

Auslastung der Einrichtungen

Anzahl Gruppen	1	1
Kinder in %	90%	90%
Kapazität in %	100%	100%

Ausbauplanung (Stand: März 2018)

Geplante Verteilung nach Kibiz					
Kindergarten	Gruppenform	KKG Weine		gesamt	
		unter 3	über 3	unter 3	über 3
I. "2 - 6"		6	14	6	14
II. "0 - 3"				0	
III. "3 und älter"					0
gesamt		6	14	6	14
Anzahl gesamt		20		20	
Anzahl Gruppen		1		1	

Anpassung der Ausbauplanung (Stand: März 2019)

I. "2 - 6"			6	14	
II. "0 - 3"			0		
III. "3 und älter"				0	
gesamt		0	0	6	14
Anzahl gesamt		0		20	
Anzahl Gruppen				1	

Raumprogramm entsprechend Ausbauplanung

Ausbau abgeschlossen	ja			
U3-Pl. beantr./geförd.		2	0	2
Ü3-Pl. beantr./geförd.			0	0

Wewelsburg

Verteilung nach Kibiz im Kindergartenjahr 2019/2020					
Kindergarten	Gruppenform	Kath. St. Meinolf		gesamt	
		unter 3	über 3	unter 3	über 3
I. "2 - 6"	a	3		3	0
	b	3		3	0
	c	6	31	6	31
gesamt		12	31	12	31
II. "0 - 3"	a	1		1	
	b	1		1	
	c	1		1	
gesamt		3		3	
III. "3 und älter"	a		3		3
	b		15		15
	c		1		1
gesamt			19		19
insgesamt		15	50	15	50
Anzahl gesamt		65		65	
davon Integr.kinder		0		0	

Auslastung der Einrichtungen

Anzahl Gruppen	3	3
Kinder in %	322%	322%
Kapazität in %	300%	300%

Ausbauplanung (Stand: März 2018)

Geplante Verteilung nach Kibiz					
Kindergarten	Gruppenform	Kath. St. Meinolf		gesamt	
		unter 3	über 3	unter 3	über 3
I. "2 - 6"		12	28	12	28
II. "0 - 3"				0	
III. "3 und älter"			25		25
gesamt		12	53	12	53
Anzahl gesamt		65		65	
Anzahl Gruppen		3		3	

Anpassung der Ausbauplanung (Stand: März 2019)

I. "2 - 6"			12	28
II. "0 - 3"			0	
III. "3 und älter"				25
gesamt			12	53
Anzahl gesamt				65
Anzahl Gruppen				3

Raumprogramm entsprechend Ausbauplanung

Ausbau abgeschlossen	ja		
U3-Pl. beantr./geförd.		12	12
U3-Pl. beantr./geförd.			0

Büren gesamt

Kindergartenjahr	2014/2015	2015/2016	2016/2017	2017/2018	2018/2019	2019/2020	2020/2021	2019/2020
Geburtsjahrgänge	2008 - 2014	2009 - 2015	2010 - 2016	2011 - 2017	2012 - 2018	2013 - 2019	2014 - 2020	2013 - 2019
Anzahl der Kinder in entsprechenden Altersgruppen								durchschnittliche Anzahl Kinder
0 bis unter 1 Jahr	179	193	199	185	189	189	189	189
1 bis unter 2 Jahre	201	185	209	195	183	189	189	194
U2 gesamt	380	378	408	380	372	378	378	383
2 bis unter 3 Jahre	179	216	196	202	201	183	189	196
U3 gesamt	559	594	604	582	573	561	567	579
3 bis unter 4-Jährige	181	181	220	198	204	201	183	198
4 bis unter 5-Jährige	192	196	183	211	198	204	201	197
5 bis unter 6-Jährige	204	200	198	184	218	198	204	200
6-Jährige bis Schuleintritt	14	19	20	16	14	16	13	17
3 bis zur Einschulung	591	596	621	609	634	619	601	612
0 bis zur Einschulung	1.150	1.190	1.225	1.191	1.207	1.180	1.168	1.191

Plätze in Tageseinrichtungen	Anzahl Kinder gesamt 19/20	angemeldete Kinder	
		absolut	in %
0 bis unter 1-Jährige	189	0	0%
1 bis unter 2-Jährige	189	40	21%
U2 gesamt	378	40	11%
2 bis unter 3 Jahre	183	178	97%
unter 3 gesamt	561	218	39%
3 bis unter 4-Jährige	201	196	97%
4 bis unter 5-Jährige	204	194	95%
5 bis unter 6-Jährige	198	197	99%
6-Jährige bis Schuleintritt	16	17	106%
über 3-Jährige gesamt	619	604	98%
Plätze insgesamt		822	
davon Integrationskinder		24	

U3-Plätze in Kita und Tagespflege	2017/2018		2018/2019		2018/2019	
	angemeldete Kinder		angemeldete Kinder		angemeldete Kinder	
	absolut	in %	absolut	in %	absolut	in %
U3 gesamt	245	40%	231	42%	249	44,4%
davon Plätze in Tageseinrichtungen	210	35%	199	36%	218	38,9%
davon Plätze in Tagespflege	35	6%	32	6%	31	5,5%

OT Ahden

Kindergartenjahr	2014/2015	2015/2016	2016/2017	2017/2018	2018/2019	2019/2020	2020/2021	2019/2020
Geburtsjahrgänge	2008 - 2014	2009 - 2015	2010 - 2016	2011 - 2017	2012 - 2018	2013 - 2019	2014 - 2020	2013 - 2019
Anzahl der Kinder in entsprechenden Altersgruppen								durchschnittliche Anzahl Kinder
0 bis unter 1 Jahr	6	8	10	6	11	11	11	9
1 bis unter 2 Jahre	10	6	7	13	7	11	11	9
U2 gesamt	16	14	17	19	18	22	22	18
2 bis unter 3 Jahre	9	10	6	8	15	7	11	9
U3 gesamt	25	24	23	27	33	29	33	27
3 bis unter 4-Jährige	9	8	12	6	8	15	7	10
4 bis unter 5-Jährige	16	8	9	10	6	8	15	10
5 bis unter 6-Jährige	9	17	8	10	13	6	8	11
6-Jährige bis Schuleintritt	2	1	2	1	0	1	2	1
3 bis zur Einschulung	36	34	31	27	27	30	32	31
0 bis zur Einschulung	61	58	54	54	60	59	65	58

Plätze in Tageseinrichtungen	Anzahl Kinder gesamt 19/20	angemeldete Kinder	
		absolut	in %
0 bis unter 1-Jährige	11	0	0%
1 bis unter 2-Jährige	11	6	55%
U2 gesamt	22	6	27%
2 bis unter 3 Jahre	7	9	129%
unter 3 gesamt	29	15	52%
3 bis unter 4-Jährige	15	16	100%
4 bis unter 5-Jährige	8	9	113%
5 bis unter 6-Jährige	6	5	83%
6-Jährige bis Schuleintritt	1	2	200%
über 3-Jährige gesamt	30	32	107%
Plätze insgesamt		47	
davon Integrationskinder		1	

OT Brenken

Kindergartenjahr	2014/2015	2015/2016	2016/2017	2017/2018	2018/2019	2019/2020	2020/2021	2019/2020
Geburtsjahrgänge	2008 - 2014	2009 - 2015	2010 - 2016	2011 - 2017	2012 - 2018	2013 - 2019	2014 - 2020	2013 - 2019
Anzahl der Kinder in entsprechenden Altersgruppen								durchschnittliche Anzahl Kinder
0 bis unter 1 Jahr	24	18	19	13	20	20	20	19
1 bis unter 2 Jahre	24	25	19	21	13	20	20	20
U2 gesamt	48	43	38	34	33	40	40	39
2 bis unter 3 Jahre	9	27	27	18	22	13	20	19
U3 gesamt	57	70	65	52	55	53	60	59
3 bis unter 4-Jährige	18	10	27	28	22	22	13	21
4 bis unter 5-Jährige	18	20	12	27	25	22	22	21
5 bis unter 6-Jährige	19	18	20	15	28	25	22	21
6-Jährige bis Schuleintritt	0	0	4	1	1	2	1	1
3 bis zur Einschulung	55	48	63	71	76	71	58	64
0 bis zur Einschulung	112	118	128	123	131	124	118	123

Plätze in Tageseinrichtungen	Anzahl Kinder gesamt 19/20	angemeldete Kinder	
		absolut	in %
0 bis unter 1-Jährige	20	0	0%
1 bis unter 2-Jährige	20	0	0%
U2 gesamt	40	0	0%
2 bis unter 3 Jahre	13	12	92%
unter 3 gesamt	53	12	23%
3 bis unter 4-Jährige	22	19	86%
4 bis unter 5-Jährige	22	18	82%
5 bis unter 6-Jährige	25	24	96%
6-Jährige bis Schuleintritt	2	2	100%
über 3-Jährige gesamt	71	63	89%
Plätze insgesamt		75	
davon Integrationskinder		3	

VB Büren/Barkhausen/Eickhoff

Kindergartenjahr	2014/2015	2015/2016	2016/2017	2017/2018	2018/2019	2019/2020	2020/2021	2019/2020
Geburtsjahrgänge	2008 - 2014	2009 - 2015	2010 - 2016	2011 - 2017	2012 - 2018	2013 - 2019	2014 - 2020	2013 - 2019
Anzahl der Kinder in entsprechenden Altersgruppen								durchschnittliche Anzahl Kinder
0 bis unter 1 Jahr	80	84	81	78	82	82	82	81
1 bis unter 2 Jahre	76	86	92	77	76	82	82	82
U2 gesamt	156	170	173	155	158	164	164	163
2 bis unter 3 Jahre	72	81	89	83	81	76	82	80
U3 gesamt	228	251	262	238	239	240	246	243
3 bis unter 4-Jährige	82	78	83	90	81	81	76	83
4 bis unter 5-Jährige	66	80	79	76	89	81	81	79
5 bis unter 6-Jährige	88	70	88	73	79	89	81	81
6-Jährige bis Schuleintritt	5	11	5	7	6	8	6	7
3 bis zur Einschulung	241	239	255	246	255	259	244	249
0 bis zur Einschulung	469	490	517	484	494	499	490	492

Plätze in Tageseinrichtungen	Anzahl Kinder gesamt 19/20	angemeldete Kinder	
		absolut	in %
0 bis unter 1-Jährige	82	0	0%
1 bis unter 2-Jährige	82	29	35%
U2 gesamt	164	29	18%
2 bis unter 3 Jahre	76	72	95%
unter 3 gesamt	240	101	42%
3 bis unter 4-Jährige	81	85	104%
4 bis unter 5-Jährige	81	78	96%
5 bis unter 6-Jährige	89	93	104%
6-Jährige bis Schuleintritt	8	9	113%
über 3-Jährige gesamt	259	265	102%
Plätze insgesamt		366	
davon Integrationskinder		12	

OT Büren

Kindergartenjahr	2014/2015	2015/2016	2016/2017	2017/2018	2018/2019	2019/2020	2020/2021	2019/2020
Geburtsjahrgänge	2008 - 2014	2009 - 2015	2010 - 2016	2011 - 2017	2012 - 2018	2013 - 2019	2014 - 2020	2013 - 2019
Anzahl der Kinder in entsprechenden Altersgruppen								durchschnittliche Anzahl Kinder
0 bis unter 1 Jahr	80	83	78	76	81	81	81	80
1 bis unter 2 Jahre	74	86	89	74	75	81	81	80
U2 gesamt	154	169	167	150	156	162	162	160
2 bis unter 3 Jahre	71	79	88	80	78	75	81	79
U3 gesamt	225	248	255	230	234	237	243	238
3 bis unter 4-Jährige	80	77	81	89	80	78	75	81
4 bis unter 5-Jährige	65	79	77	74	88	80	78	77
5 bis unter 6-Jährige	85	69	86	70	77	88	80	79
6-Jährige bis Schuleintritt	5	11	5	5	6	8	6	7
3 bis zur Einschulung	235	236	249	238	251	254	239	244
0 bis zur Einschulung	460	484	504	468	485	491	482	482

Plätze in Tageseinrichtungen	Anzahl Kinder gesamt 19/20	angemeldete Kinder	
		absolut	in %
0 bis unter 1-Jährige	81	0	0%
1 bis unter 2-Jährige	81	29	36%
U2 gesamt	162	29	18%
2 bis unter 3 Jahre	75	72	96%
unter 3 gesamt	237	101	43%
3 bis unter 4-Jährige	78	85	108%
4 bis unter 5-Jährige	80	78	98%
5 bis unter 6-Jährige	88	93	106%
6-Jährige bis Schuleintritt	8	9	113%
über 3-Jährige gesamt	254	265	104%
Plätze insgesamt		366	
davon Integrationskinder		12	

OT Harth

Kindergartenjahr	2014/2015	2015/2016	2016/2017	2017/2018	2018/2019	2019/2020	2020/2021	2019/2020
Geburtsjahrgänge	2008 - 2014	2009 - 2015	2010 - 2016	2011 - 2017	2012 - 2018	2013 - 2019	2014 - 2020	2013 - 2019
Anzahl der Kinder in entsprechenden Altersgruppen								durchschnittliche Anzahl Kinder
0 bis unter 1 Jahr	7	9	7	5	6	6	6	7
1 bis unter 2 Jahre	4	7	11	7	7	6	6	7
U2 gesamt	11	16	18	12	13	12	12	14
2 bis unter 3 Jahre	14	3	8	11	7	7	6	8
U3 gesamt	25	19	26	23	20	19	18	22
3 bis unter 4-Jährige	5	13	3	10	11	7	7	8
4 bis unter 5-Jährige	7	5	13	3	10	11	7	8
5 bis unter 6-Jährige	10	7	4	14	4	10	11	8
6-Jährige bis Schuleintritt	1	2	0	0	0	1	0	1
3 bis zur Einschulung	23	27	20	27	25	29	25	25
0 bis zur Einschulung	48	46	46	50	45	48	43	47

Plätze in Tageseinrichtungen	Anzahl Kinder gesamt 19/20	angemeldete Kinder	
		absolut	in %
0 bis unter 1-Jährige	6	0	0%
1 bis unter 2-Jährige	6	1	17%
U2 gesamt	12	1	8%
2 bis unter 3 Jahre	7	5	71%
unter 3 gesamt	19	6	32%
3 bis unter 4-Jährige	7	7	100%
4 bis unter 5-Jährige	11	11	100%
5 bis unter 6-Jährige	10	10	100%
6-Jährige bis Schuleintritt	1	0	0%
über 3-Jährige gesamt	29	28	97%
Plätze insgesamt		34	
davon Integrationskinder		0	

OT Hegensdorf

Kindergartenjahr	2014/2015	2015/2016	2016/2017	2017/2018	2018/2019	2019/2020	2020/2021	2019/2020
Geburtsjahrgänge	2008 - 2014	2009 - 2015	2010 - 2016	2011 - 2017	2012 - 2018	2013 - 2019	2014 - 2020	2013 - 2019
Anzahl der Kinder in entsprechenden Altersgruppen								durchschnittliche Anzahl Kinder
0 bis unter 1 Jahr	11	8	14	9	7	7	7	9
1 bis unter 2 Jahre	11	11	8	10	11	7	7	10
U2 gesamt	22	19	22	19	18	14	14	19
2 bis unter 3 Jahre	10	12	11	9	11	11	7	11
U3 gesamt	32	31	33	28	29	25	21	30
3 bis unter 4-Jährige	6	10	12	10	9	11	11	10
4 bis unter 5-Jährige	10	6	10	12	11	9	11	10
5 bis unter 6-Jährige	9	10	7	10	11	11	9	10
6-Jährige bis Schuleintritt	1	1	1	1	2	0	0	1
3 bis zur Einschulung	26	27	30	33	33	31	31	30
0 bis zur Einschulung	58	58	63	61	62	56	52	60

Plätze in Tageseinrichtungen	Anzahl Kinder gesamt 19/20	angemeldete Kinder	
		absolut	in %
0 bis unter 1-Jährige	7	0	0%
1 bis unter 2-Jährige	7	0	0%
U2 gesamt	14	0	0%
2 bis unter 3 Jahre	11	9	82%
unter 3 gesamt	25	9	36%
3 bis unter 4-Jährige	11	10	91%
4 bis unter 5-Jährige	9	8	89%
5 bis unter 6-Jährige	11	11	100%
6-Jährige bis Schuleintritt	0	0	0%
über 3-Jährige gesamt	31	29	94%
Plätze insgesamt		38	
davon Integrationskinder		2	

OT Siddinghausen

Kindergartenjahr	2014/2015	2015/2016	2016/2017	2017/2018	2018/2019	2019/2020	2020/2021	2019/2020
Geburtsjahrgänge	2008 - 2014	2009 - 2015	2010 - 2016	2011 - 2017	2012 - 2018	2013 - 2019	2014 - 2020	2013 - 2019
Anzahl der Kinder in entsprechenden Altersgruppen								durchschnittliche Anzahl Kinder
0 bis unter 1 Jahr	6	9	10	13	10	10	10	10
1 bis unter 2 Jahre	5	8	10	10	10	10	10	9
U2 gesamt	11	17	20	23	20	20	20	19
2 bis unter 3 Jahre	8	4	10	9	9	10	10	8
U3 gesamt	19	21	30	32	29	30	30	27
3 bis unter 4-Jährige	7	8	5	8	9	9	10	8
4 bis unter 5-Jährige	14	9	9	5	9	9	9	9
5 bis unter 6-Jährige	13	15	9	10	6	9	9	10
6-Jährige bis Schuleintritt	1	1	0	1	0	1	1	1
3 bis zur Einschulung	35	33	23	24	24	28	29	28
0 bis zur Einschulung	54	54	53	56	53	58	59	55

Plätze in Tageseinrichtungen	Anzahl Kinder gesamt 19/20	angemeldete Kinder	
		absolut	in %
0 bis unter 1-Jährige	10	0	0%
1 bis unter 2-Jährige	10	0	0%
U2 gesamt	20	0	0%
2 bis unter 3 Jahre	10	12	120%
unter 3 gesamt	30	12	40%
3 bis unter 4-Jährige	9	8	89%
4 bis unter 5-Jährige	9	9	100%
5 bis unter 6-Jährige	9	9	100%
6-Jährige bis Schuleintritt	1	2	200%
über 3-Jährige gesamt	28	28	100%
Plätze insgesamt		40	
davon Integrationskinder		3	

OT Steinhausen

Kindergartenjahr	2014/2015	2015/2016	2016/2017	2017/2018	2018/2019	2019/2020	2020/2021	2019/2020
Geburtsjahrgänge	2008 - 2014	2009 - 2015	2010 - 2016	2011 - 2017	2012 - 2018	2013 - 2019	2014 - 2020	2013 - 2019
Anzahl der Kinder in entsprechenden Altersgruppen								durchschnittliche Anzahl Kinder
0 bis unter 1 Jahr	27	33	27	35	28	28	28	30
1 bis unter 2 Jahre	38	24	35	25	32	28	28	30
U2 gesamt	65	57	62	60	60	56	56	60
2 bis unter 3 Jahre	18	42	25	36	24	32	28	30
U3 gesamt	83	99	87	96	84	88	84	90
3 bis unter 4-Jährige	29	19	41	23	37	24	32	29
4 bis unter 5-Jährige	33	39	18	40	21	37	24	31
5 bis unter 6-Jährige	28	35	31	18	40	21	37	29
6-Jährige bis Schuleintritt	1	1	6	2	2	1	1	2
3 bis zur Einschulung	91	94	96	83	100	83	94	91
0 bis zur Einschulung	174	193	183	179	184	171	178	181

Plätze in Tageseinrichtungen	Anzahl Kinder gesamt 19/20	angemeldete Kinder	
		absolut	in %
0 bis unter 1-Jährige	28	0	0%
1 bis unter 2-Jährige	28	4	14%
U2 gesamt	56	4	7%
2 bis unter 3 Jahre	32	31	97%
unter 3 gesamt	88	35	40%
3 bis unter 4-Jährige	24	23	96%
4 bis unter 5-Jährige	37	36	97%
5 bis unter 6-Jährige	21	21	100%
6-Jährige bis Schuleintritt	1	1	100%
über 3-Jährige gesamt	83	81	98%
Plätze insgesamt		116	
davon Integrationskinder		1	

OT Weiberg

Kindergartenjahr	2014/2015	2015/2016	2016/2017	2017/2018	2018/2019	2019/2020	2020/2021	2019/2020
Geburtsjahrgänge	2008 - 2014	2009 - 2015	2010 - 2016	2011 - 2017	2012 - 2018	2013 - 2019	2014 - 2020	2013 - 2019
Anzahl der Kinder in entsprechenden Altersgruppen								durchschnittliche Anzahl Kinder
0 bis unter 1 Jahr	4	4	5	7	3	3	3	4
1 bis unter 2 Jahre	7	4	5	5	6	3	3	5
U2 gesamt	11	8	10	12	9	6	6	9
2 bis unter 3 Jahre	13	8	4	5	6	6	3	7
U3 gesamt	24	16	14	17	15	12	9	16
3 bis unter 4-Jährige	3	11	8	5	4	6	6	6
4 bis unter 5-Jährige	9	3	10	9	7	4	6	7
5 bis unter 6-Jährige	6	9	4	10	8	7	4	7
6-Jährige bis Schuleintritt	0	0	0	2	1	0	2	1
3 bis zur Einschulung	18	23	22	26	20	17	18	21
0 bis zur Einschulung	42	39	36	43	35	29	27	37

Plätze in Tageseinrichtungen	Anzahl Kinder gesamt 19/20	angemeldete Kinder	
		absolut	in %
0 bis unter 1-Jährige	3	0	0%
1 bis unter 2-Jährige	3	0	0%
U2 gesamt	6	0	0%
2 bis unter 3 Jahre	6	8	133%
unter 3 gesamt	12	8	67%
3 bis unter 4-Jährige	6	5	83%
4 bis unter 5-Jährige	4	4	100%
5 bis unter 6-Jährige	7	6	86%
6-Jährige bis Schuleintritt	0	0	0%
über 3-Jährige gesamt	17	15	88%
Plätze insgesamt		23	
davon Integrationskinder		1	

OT Weine

Kindergartenjahr	2014/2015	2015/2016	2016/2017	2017/2018	2018/2019	2019/2020	2020/2021	2019/2020
Geburtsjahrgänge	2008 - 2014	2009 - 2015	2010 - 2016	2011 - 2017	2012 - 2018	2013 - 2019	2014 - 2020	2013 - 2019
Anzahl der Kinder in entsprechenden Altersgruppen								durchschnittliche Anzahl Kinder
0 bis unter 1 Jahr	1	4	6	3	3	3	3	3
1 bis unter 2 Jahre	6	1	4	7	4	3	3	4
U2 gesamt	7	5	10	10	7	6	6	8
2 bis unter 3 Jahre	14	6	2	4	7	4	3	6
U3 gesamt	21	11	12	14	14	10	9	14
3 bis unter 4-Jährige	3	12	6	3	4	7	4	6
4 bis unter 5-Jährige	4	5	12	6	4	4	7	6
5 bis unter 6-Jährige	7	4	5	11	6	4	4	6
6-Jährige bis Schuleintritt	0	0	2	0	2	0	0	1
3 bis zur Einschulung	14	21	25	20	16	15	15	19
0 bis zur Einschulung	35	32	37	34	30	25	24	32

Plätze in Tageseinrichtungen	Anzahl Kinder gesamt 19/20	angemeldete Kinder	
		absolut	in %
0 bis unter 1-Jährige	3	0	0%
1 bis unter 2-Jährige	3	0	0%
U2 gesamt	6	0	0%
2 bis unter 3 Jahre	4	5	125%
unter 3 gesamt	10	5	50%
3 bis unter 4-Jährige	7	7	100%
4 bis unter 5-Jährige	4	4	100%
5 bis unter 6-Jährige	4	2	50%
6-Jährige bis Schuleintritt	0	0	0%
über 3-Jährige gesamt	15	13	87%
Plätze insgesamt		18	
davon Integrationskinder		1	

OT Wewelsburg

Kindergartenjahr	2014/2015	2015/2016	2016/2017	2017/2018	2018/2019	2019/2020	2020/2021	2019/2020
Geburtsjahrgänge	2008 - 2014	2009 - 2015	2010 - 2016	2011 - 2017	2012 - 2018	2013 - 2019	2014 - 2020	2013 - 2019
Anzahl der Kinder in entsprechenden Altersgruppen								durchschnittliche Anzahl Kinder
0 bis unter 1 Jahr	13	16	20	16	19	19	19	17
1 bis unter 2 Jahre	20	13	18	20	17	19	19	18
U2 gesamt	33	29	38	36	36	38	38	35
2 bis unter 3 Jahre	12	23	14	19	19	17	19	17
U3 gesamt	45	52	52	55	55	55	57	52
3 bis unter 4-Jährige	19	12	23	15	19	19	17	18
4 bis unter 5-Jährige	15	21	11	23	16	19	19	18
5 bis unter 6-Jährige	15	15	22	13	23	16	19	17
6-Jährige bis Schuleintritt	3	2	0	1	0	2	0	1
3 bis zur Einschulung	52	50	56	52	58	56	55	54
0 bis zur Einschulung	97	102	108	107	113	111	112	106

Plätze in Tageseinrichtungen	Anzahl Kinder gesamt 19/20	angemeldete Kinder	
		absolut	in %
0 bis unter 1-Jährige	19	0	0%
1 bis unter 2-Jährige	19	0	0%
U2 gesamt	38	0	0%
2 bis unter 3 Jahre	17	15	88%
unter 3 gesamt	55	15	27%
3 bis unter 4-Jährige	19	16	84%
4 bis unter 5-Jährige	19	17	89%
5 bis unter 6-Jährige	16	16	100%
6-Jährige bis Schuleintritt	2	1	50%
über 3-Jährige gesamt	56	50	89%
Plätze insgesamt		65	
davon Integrationskinder		0	

Stadt Delbrück

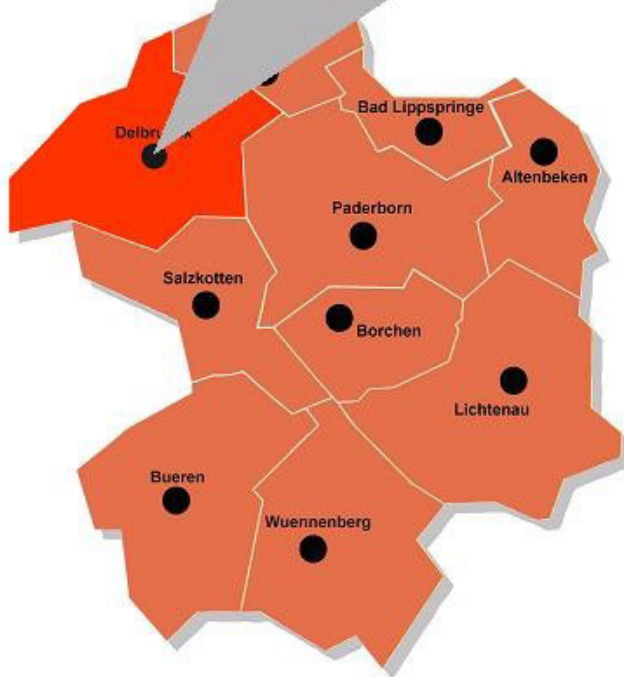

Delbrück gesamt

Verteilung nach Kibiz im Kindergartenjahr 2019/2020																	
Kindergarten	Anreppen		Bentfeld		Boke		Delbrück		Hagen		VB Ost./Lip./Schö./St.		Westenholz		gesamt		
Gruppenform	unter 3	über 3	unter 3	über 3	unter 3	über 3	unter 3	über 3	unter 3	über 3	unter 3	über 3	unter 3	über 3	unter 3	über 3	
I. "2 - 6"	a	1	1	2	1	3	0	13	22	3	0	12	9	6	11	40	44
	b	3	0	1	1	7	0	35	54	4	3	14	29	12	28	76	115
	c	2	13	3	12	6	49	24	121	2	33	15	70	5	36	57	334
gesamt		6	14	6	14	16	49	72	197	9	36	41	108	23	75	173	493
II. "0 - 3"	a	1		0		3		8		5		16		2		35	
	b	3		10		11		34		11		13		8		90	
	c	7		2		6		28		8		14		7		72	
gesamt		11		12		20		70		24		43		17		197	
III. "3 und älter"	a		2		2		9		20		4		14		10		61
	b		10		13		18		96		25		43		20		225
	c		16		9		0		109		12		61		16		223
gesamt			28		24		27		225		41		118		46		509
insgesamt		17	42	18	38	36	76	142	422	33	77	84	226	40	121	370	1002
Anzahl gesamt		59		56		112		564		110		310		161		1372	
davon Integr.kinder		1		0		3		19		2		7		5		37	

Auslastung der Einrichtungen

Anzahl Gruppen	3	3	6	28,5	6	16,5	8	71
Kinder in %	338%	325%	633%	3035%	641%	1708%	860%	7540%
Kapazität in %	300%	300%	600%	2850%	600%	1650%	800%	7100%

0,5 Gruppe Provisorium

Ausbauplanung (Stand: März 2018)

Geplante Verteilung nach Kibiz																
Kindergarten	Anreppen		Bentfeld		Boke		Delbrück		Hagen		VB Ost./Lip./Schö./St.		Westenholz		gesamt	
Gruppenform	unter 3	über 3	unter 3	über 3	unter 3	über 3	unter 3	über 3	unter 3	über 3	unter 3	über 3	unter 3	über 3	unter 3	über 3
I. "2 - 6"	6	14	6	14	12	28	66	154	6	14	39	106	26	64	161	394
II. "0 - 3"	10		10		20		50		20		38		15		163	
III. "3 und älter"		25		25		45		220		50		105		50		520
gesamt	16	39	16	39	32	73	116	374	26	64	77	211	41	114	324	914
Anzahl gesamt	55		55		105		490		90		288		155		1238	
Anzahl Gruppen	3		3		6		25		5		15,5		8		65,5	

Anpassung der Ausbauplanung (Stand: März 2019)

I. "2 - 6"							74	176	12	28	37	88			173	412
II. "0 - 3"							95		20		48				218	
III. "3 und älter"								235		50		127				557
gesamt	0	0	0	0	0	0	169	411	32	78	85	215	0	0	391	969
Anzahl gesamt	0		0		0		580		110		300		0		1360	
Anzahl Gruppen							32		6		16,5				74,5	

Anreppen

Verteilung nach Kibiz im Kindergartenjahr 2019/2020				
Kindergarten	KKG Anreppen		gesamt	
Gruppenform	unter 3	über 3	unter 3	über 3
I. "2 - 6"	a	1	1	1
	b	3	3	0
	c	2	2	13
gesamt	6	14	6	14
II. "0 - 3"	a	1	1	
	b	3	3	
	c	7	7	
gesamt	11		11	
III. "3 und älter"	a	2		2
	b	10		10
	c	16		16
gesamt		28		28
insgesamt	17	42	17	42
Anzahl gesamt	59		59	
davon Integr.kinder	1		1	

Auslastung der Einrichtungen

Anzahl Gruppen	3	3
Kinder in %	338%	338%
Kapazität in %	300%	300%

Ausbauplanung (Stand: März 2018)

Geplante Verteilung nach Kibiz				
Kindergarten	KKG Anreppen		gesamt	
Gruppenform	unter 3	über 3	unter 3	über 3
I. "2 - 6"	6	14	6	14
II. "0 - 3"	10		10	
III. "3 und älter"		25		25
gesamt	16	39	16	39
Anzahl gesamt	55		55	
Anzahl Gruppen	3		3	

Anpassung der Ausbauplanung (Stand: März 2019)

I. "2 - 6"			6	14
II. "0 - 3"			10	
III. "3 und älter"				25
gesamt	0	0	16	39
Anzahl gesamt	0		55	
Anzahl Gruppen			3	

Raumprogramm entsprechend Ausbauplanung

Ausbau abgeschlossen	nein			
U3-Pl. beantr./geförd	4	12	4	12
U3-Pl. beantr./geförd	11		11	0

Bentfeld

Verteilung nach Kibiz im Kindergartenjahr 2019/2020				
Kindergarten	KKG Bentfeld		gesamt	
Gruppenform	unter 3	über 3	unter 3	über 3
I. "2 - 6"	a	2	1	2
	b	1	1	1
	c	3	12	3
gesamt	6	14	6	14
II. "0 - 3"	a		0	
	b	10	10	
	c	2	2	
gesamt	12		12	
III. "3 und älter"	a		2	2
	b	13	13	
	c	9	9	
gesamt		24		24
insgesamt	18	38	18	38
Anzahl gesamt	56		56	
davon Integr.kinder			0	

Auslastung der Einrichtungen

Anzahl Gruppen	3	3
Kinder in %	325%	325%
Kapazität in %	300%	300%

Ausbauplanung (Stand: März 2018)

Geplante Verteilung nach Kibiz				
Kindergarten	KKG Bentfeld		gesamt	
Gruppenform	unter 3	über 3	unter 3	über 3
I. "2 - 6"	6	14	6	14
II. "0 - 3"	10		10	
III. "3 und älter"		25		25
gesamt	16	39	16	39
Anzahl gesamt	55		55	
Anzahl Gruppen	3		3	

Anpassung der Ausbauplanung (Stand: März 2019)

I. "2 - 6"			6	14
II. "0 - 3"			10	
III. "3 und älter"				25
gesamt			16	39
Anzahl gesamt			55	
Anzahl Gruppen			3	

Raumprogramm entsprechend Ausbauplanung

Ausbau abgeschlossen	ja		
U3-Pl. beantr./geförd.		12	0
U3-Pl. beantr./geförd.			0

Boke

Verteilung nach Kibiz im Kindergartenjahr 2019/2020				
Kindergarten	KKG Boke		gesamt	
Gruppenform	unter 3	über 3	unter 3	über 3
I. "2 - 6"	a	3	3	0
	b	7	7	0
	c	6	6	49
gesamt		16	16	49
II. "0 - 3"	a	3	3	
	b	11	11	
	c	6	6	
gesamt		20	20	
III. "3 und älter"	a	9	9	
	b	18	18	
	c		0	
gesamt		27	27	
insgesamt		36	36	76
Anzahl gesamt		112	112	
davon Integr.kinder		3	3	

Auslastung der Einrichtungen

Anzahl Gruppen	6	6
Kinder in %	633%	633%
Kapazität in %	600%	600%

Ausbauplanung (Stand: März 2018)

Geplante Verteilung nach Kibiz				
Kindergarten	KKG Boke		gesamt	
Gruppenform	unter 3	über 3	unter 3	über 3
I. "2 - 6"	12	28	12	28
II. "0 - 3"	20		20	
III. "3 und älter"		45		45
gesamt	32	73	32	73
Anzahl gesamt	105		105	
Anzahl Gruppen	6		6	

Anpassung der Ausbauplanung (Stand: März 2019)

I. "2 - 6"	18	42	18	42
II. "0 - 3"	20		20	
III. "3 und älter"		25		25
gesamt	38	67	38	67
Anzahl gesamt	105		105	
Anzahl Gruppen	6		6	

Raumprogramm entsprechend Ausbauplanung

Ausbau abgeschlossen	nein			
U3-Pl. beantr./geförd.	10	22	10	22
U3-Pl. beantr./geförd.			0	0

Delbrück

Verteilung nach Kibiz im Kindergartenjahr 2019/2020																		
Kindergarten	KKG Kettelerstr.		KKG Leipziger Str.		KKG Lessingstr.		KKG Valepagestr.		KKG D.-Bonh.-Str.		Kath. St. Johannes		Naturkita PariSozial		KSB-Kita		gesamt	
	Gruppenform	unter 3	über 3	unter 3	über 3	unter 3	über 3	unter 3	über 3	unter 3	über 3	unter 3	über 3	unter 3	über 3	unter 3	über 3	unter 3
I. "2 - 6"	a			1	5	7	2	1			5	9	1	3	13	22		
	b	2		7	2	3	12	7	1		9	19	5	13	2	7	35	54
	c	7	34	5	26	1	10	3	28		4	19	1		3	4	24	121
gesamt	9	34	12	29	9	29	12	30	0	0	18	47	6	14	6	14	72	197
II. "0 - 3"	a	1					1			2				4			8	
	b	3		7			6			5			9		4		34	
	c	8		4			5			5			2		4		28	
gesamt	12		11		0		12		12		0		11		12		70	
III. "3 und älter"	a		2		1		7		1		9							20
	b		21		22		10		17		18		1	7				96
	c		5		25		8		16		23		19	13				109
gesamt		28		48		25		34		50		20	20		0			225
insgesamt	21	62	23	77	9	54	24	64	12	50	18	67	17	34	18	14	142	422
Anzahl gesamt	83		100		63		88		62		85		51		32		564	
davon Integr.kinder	3		4		3		1		3		3		0		2		19	

Auslastung der Einrichtungen

Anzahl Gruppen	4	5	3	4,5	3	4	3	2	28,5
Kinder in %	442%	532%	298%	482%	343%	424%	294%	220%	3035%
Kapazität in %	400%	500%	300%	450%	300%	400%	300%	200%	2850%

0,5 Gruppe Provisorium

3 Gruppen Provisorium 2 Gruppen Provisorium

Ausbauplanung (Stand: März 2018)

Geplante Verteilung nach Kibiz																		
Kindergarten	KKG Kettelerstr.		KKG Leipziger Str.		KKG Lessingstr.		KKG Valepagestr.		KKG D.-Bonh.-Str.		Kath. St. Johannes		Naturkita PariSozial		KSB-Kita		gesamt	
	Gruppenform	unter 3	über 3	unter 3	über 3	unter 3	über 3	unter 3	über 3	unter 3	über 3	unter 3	über 3	unter 3	über 3	unter 3	über 3	unter 3
I. "2 - 6"	12	28	12	28	12	28	12	28			12	28	6	14			66	154
II. "0 - 3"	10		10				10		10				10				50	
III. "3 und älter"		25		50		25		25		45		25		25				220
gesamt	22	53	22	78	12	53	22	53	10	45	12	53	16	39	0	0	116	374
Anzahl gesamt	75		100		65		75		55		65		55		0		490	
Anzahl Gruppen	4		5		3		4		3		3		3				25	

Anpassung der Ausbauplanung (Stand: März 2019)

I. "2 - 6"			18	42	6	14					12	28	6	14	8	22	74	176
II. "0 - 3"			10		10					10			20		15		95	
III. "3 und älter"				25		25						25		40		25		235
gesamt	0	0	28	67	16	39	0	0	0	0	22	53	26	54	23	47	169	411
Anzahl gesamt	0		95		55		0		0		75		80		70		580	
Anzahl Gruppen			5		3						4		5		4		32	

Raumprogramm entsprechend Ausbauplanung

Ausbau abgeschlossen	ja	ja	ja	ja	ja	ja	ja	ja	ja	ja	ja	ja	ja	ja	ja	ja	ja	ja	ja
U3-Pl. beantr./geförd.		22		12		6		16		10		11		10				0	87
U3-Pl. beantr./geförd.														6				0	6

Hagen

Verteilung nach Kibiz im Kindergartenjahr 2019/2020						
Kindergarten	KKG Hagen		Kath. St. Elisabeth		gesamt	
Gruppenform	unter 3	über 3	unter 3	über 3	unter 3	über 3
I. "2 - 6"	a	2	1		3	0
	b	1	3		4	3
	c	1	18	1	2	33
gesamt		4	21	5	15	36
II. "0 - 3"	a	2		3	5	
	b	7		4	11	
	c	3		5	8	
gesamt		12		12	24	
III. "3 und älter"	a		4			4
	b		20	5		25
	c		1	11		12
gesamt			25	16		41
insgesamt		16	46	17	31	77
Anzahl gesamt		62		48		110
davon Integr.kinder		1		1		2

Auslastung der Einrichtungen

Anzahl Gruppen	3	3	6
Kinder in %	346%	295%	641%
Kapazität in %	300%	300%	600%

1 Gruppe Provisorium

Ausbauplanung (Stand: März 2018)

Geplante Verteilung nach Kibiz						
Kindergarten	KKG Hagen		Kath. St. Elisabeth		gesamt	
Gruppenform	unter 3	über 3	unter 3	über 3	unter 3	über 3
I. "2 - 6"	6	14			6	14
II. "0 - 3"	10		10		20	
III. "3 und älter"		25		25		50
gesamt	16	39	10	25	26	64
Anzahl gesamt	55		35		90	
Anzahl Gruppen	3		2		5	

Anpassung der Ausbauplanung (Stand: März 2019)

I. "2 - 6"			6	14	12	28
II. "0 - 3"			10		20	
III. "3 und älter"				25		50
gesamt	0	0	16	39	32	78
Anzahl gesamt	0		55		110	
Anzahl Gruppen			3		6	

Raumprogramm entsprechend Ausbauplanung

Ausbau abgeschlossen	nein	ja				
U3-Pl. beantr./geförd.		12		12	0	24
U3-Pl. beantr./geförd.		11			0	11

Versorgungsbereich Ostenland / Lippling / Schöning / Steinhorst

Verteilung nach Kibiz im Kindergartenjahr 2019/2020													
Kindergarten	Gruppenform	KKG Ostenland		ath.St.Joseph Ostenlan		KKG Lippling		KKG Schöning		KKG Steinhorst		gesamt	
		unter 3	über 3	unter 3	über 3	unter 3	über 3	unter 3	über 3	unter 3	über 3	unter 3	über 3
I. "2 - 6"	a	1	0	5	8	1	0	2	0	3	1	12	9
	b	3	0	6	20	2	0	1	1	2	8	14	29
	c	2	14	7	16	3	14	3	13	0	13	15	70
gesamt		6	14	18	44	6	14	6	14	5	22	41	108
II. "0 - 3"	a	1		3		10		1		1		16	
	b	1		6		4		2		0		13	
	c	0		3		6		4		1		14	
gesamt		2		12		20		7		2		43	
III. "3 und älter"	a		2		0		5		7		0		14
	b		12		0		16		15		0		43
	c		1		20		27		13		0		61
gesamt			15		20		48		35		0		118
insgesamt		8	29	30	64	26	62	13	49	7	22	84	226
Anzahl gesamt		37		94		88		62		29		310	
davon Integr.kinder		2		0		1		3		1		7	

Auslastung der Einrichtungen

Anzahl Gruppen	2	5	5	3	1,5	16,5
Kinder in %	181%	530%	519%	323%	155%	1708%
Kapazität in %	200%	500%	500%	300%	150%	1650%

Ausbauplanung (Stand: März 2018)

Geplante Verteilung nach Kibiz													
Kindergarten	Gruppenform	KKG Ostenland		ath.St.Joseph Ostenlan		KKG Lippling		KKG Schöning		KKG Steinhorst		gesamt	
		unter 3	über 3	unter 3	über 3	unter 3	über 3	unter 3	über 3	unter 3	über 3	unter 3	über 3
I. "2 - 6"		8	32	12	28	6	14	6	14	7	18	39	106
		0		10		15		10		3		38	
II. "0 - 3"			0		45		35		25		0		105
	gesamt	8	32	22	73	21	49	16	39	10	18	77	211
Anzahl gesamt		40		95		70		55		28		288	
Anzahl Gruppen		2		5		4		3		1,5		15,5	

Anpassung der Ausbauplanung (Stand: März 2019)

I. "2 - 6"	6	14			6	14						37	88
II. "0 - 3"	5				20							48	
III. "3 und älter"		12				45							127
gesamt	11	26	0	0	26	59	0	0	0	0	0	85	215
Anzahl gesamt		37		0		85		0		0		300	
Anzahl Gruppen		2				5						16,5	

Raumprogramm entsprechend Ausbauplanung

Ausbau abgeschlossen	ja	nein		ja	nein		ja					
U3-Pl. beantr./geförd	0	8	0	22	0	12	4	12	0	10	4	64
U3-Pl. beantr./geförd	0	0	20	0	0	0	11	0	0	4	31	4

Westenholz

Verteilung nach Kibiz im Kindergartenjahr 2019/2020									
Kindergarten	Gruppenform	KKG Westenholz		Kath. St. Joseph		Haus voller Leben e.V.		gesamt	
		unter 3	über 3	unter 3	über 3	unter 3	über 3	unter 3	über 3
I. "2 - 6"	a	3		3	11			6	11
	b	1	2	9	22	2	4	12	28
	c	2	14	3	18		4	5	36
gesamt		6	16	15	51	2	8	23	75
II. "0 - 3"	a	2						2	
	b	6				2		8	
	c	4				3		7	
gesamt		12		0		5		17	
III. "3 und älter"	a		10						10
	b		20						20
	c		16						16
gesamt			46	0		0			46
insgesamt		18	62	15	51	7	8	40	121
Anzahl gesamt		80		66		15		161	
davon Integr.kinder		3		1		1		5	

Auslastung der Einrichtungen

Anzahl Gruppen	4	3	1	8
Kinder in %	430%	330%	100%	860%
Kapazität in %	400%	300%	100%	800%

Ausbauplanung (Stand: März 2018)

Geplante Verteilung nach Kibiz									
Kindergarten	Gruppenform	KKG Westenholz		Kath. St. Joseph		Haus voller Leben e.V.		gesamt	
		unter 3	über 3	unter 3	über 3	unter 3	über 3	unter 3	über 3
I. "2 - 6"		6	14	18	42	2	8	26	64
		10				5		15	
II. "0 - 3"			50				0		50
gesamt		16	64	18	42	7	8	41	114
Anzahl gesamt		80		60		15		155	
Anzahl Gruppen		4		3		1		8	

Anpassung der Ausbauplanung (Stand: März 2019)

I. "2 - 6"								26	64
II. "0 - 3"								15	
III. "3 und älter"									50
gesamt		0	0	0	0	0	0	41	114
Anzahl gesamt		0		0		0		155	
Anzahl Gruppen								8	

Raumprogramm entsprechend Ausbauplanung

Ausbau abgeschlossen	ja	ja	nein		
U3-Pl. beantr./geförd.	16	18	7	7	34
U3-Pl. beantr./geförd.			8	8	0

Delbrück gesamt

Kindergartenjahr	2014/2015	2015/2016	2016/2017	2017/2018	2018/2019	2019/2020	2020/2021	2019/2020
Geburtsjahrgänge	2008 - 2014	2009 - 2015	2010 - 2016	2011 - 2017	2012 - 2018	2013 - 2019	2014 - 2020	2013 - 2019
Anzahl der Kinder in entsprechenden Altersgruppen								durchschnittliche Anzahl Kinder
0 bis unter 1 Jahr	304	276	331	324	345	345	345	321
1 bis unter 2 Jahre	276	332	292	344	333	345	345	320
U2 gesamt	580	608	623	668	678	690	690	641
2 bis unter 3 Jahre	282	303	333	289	354	333	345	316
U3 gesamt	862	911	956	957	1.032	1.023	1.035	957
3 bis unter 4-Jährige	291	298	298	336	300	354	333	313
4 bis unter 5-Jährige	328	312	298	313	336	300	354	315
5 bis unter 6-Jährige	286	347	318	280	316	336	300	314
6-Jährige bis Schuleintritt	24	35	29	35	20	22	36	28
3 bis zur Einschulung	929	992	943	964	972	1.012	1.023	969
0 bis zur Einschulung	1791	1903	1899	1921	2004	2035	2058	1.926

Plätze in Tageseinrichtungen	Anzahl Kinder gesamt 19/20	angemeldete Kinder	
		absolut	in %
0 bis unter 1-Jährige	345	2	1%
1 bis unter 2-Jährige	345	85	25%
U2 gesamt	690	87	13%
2 bis unter 3 Jahre	333	283	85%
unter 3 gesamt	1.023	370	36%
3 bis unter 4-Jährige	354	343	94%
4 bis unter 5-Jährige	300	303	101%
5 bis unter 6-Jährige	336	333	99%
6-Jährige bis Schuleintritt	22	23	105%
über 3-Jährige gesamt	1.012	1002	99%
zusätzl. Schulkinder über 6 J.		0	
Plätze insgesamt		1372	
davon Integrationskinder		37	

U3-Plätze in Kita und Tagespflege	2017/2018		2018/2019		2019/2020	
	angemeldete Kinder		angemeldete Kinder		angemeldete Kinder	
	absolut	in %	absolut	in %	absolut	in %
U3 gesamt	335	35%	374	38%	404	39%
davon Plätze in Tageseinrichtungen	299	31%	330	33,3%	370	36%
davon Plätze in Tagespflege	36	4%	44	4,4%	34	3%

OT Anreppen

Kindergartenjahr	2014/2015	2015/2016	2016/2017	2017/2018	2018/2019	2019/2020	2020/2021	2019/2020
Geburtsjahrgänge	2008 - 2014	2009 - 2015	2010 - 2016	2011 - 2017	2012 - 2018	2013 - 2019	2014 - 2020	2013 - 2019
Anzahl der Kinder in entsprechenden Altersgruppen								durchschnittliche Anzahl Kinder
0 bis unter 1 Jahr	16	10	18	17	14	14	14	15
1 bis unter 2 Jahre	14	16	9	17	18	14	14	15
U2 gesamt	30	26	27	34	32	28	28	30
2 bis unter 3 Jahre	11	15	20	8	18	18	14	15
U3 gesamt	41	41	47	42	50	46	42	45
3 bis unter 4-Jährige	15	13	14	23	9	18	18	15
4 bis unter 5-Jährige	15	15	13	15	24	9	18	15
5 bis unter 6-Jährige	10	17	15	12	18	24	9	16
6-Jährige bis Schuleintritt	4	2	2	2	0	1	2	2
3 bis zur Einschulung	44	47	44	52	51	52	47	48
0 bis zur Einschulung	85	88	91	94	101	98	89	93

Plätze in Tageseinrichtungen	Anzahl Kinder gesamt 19/20	angemeldete Kinder	
		absolut	in %
0 bis unter 1-Jährige	14	0	0%
1 bis unter 2-Jährige	14	3	21%
U2 gesamt	28	3	11%
2 bis unter 3 Jahre	18	14	78%
unter 3 gesamt	46	17	37%
3 bis unter 4-Jährige	18	15	83%
4 bis unter 5-Jährige	9	7	78%
5 bis unter 6-Jährige	24	20	83%
6-Jährige bis Schuleintritt	1	0	0%
über 3-Jährige gesamt	52	42	81%
Plätze insgesamt		59	
davon Integrationskinder		1	

OT Bentfeld

Kindergartenjahr	2014/2015	2015/2016	2016/2017	2017/2018	2018/2019	2019/2020	2020/2021	2019/2020
Geburtsjahrgänge	2008 - 2014	2009 - 2015	2010 - 2016	2011 - 2017	2012 - 2018	2013 - 2019	2014 - 2020	2013 - 2019
Anzahl der Kinder in entsprechenden Altersgruppen								durchschnittliche Anzahl Kinder
0 bis unter 1 Jahr	15	6	13	9	10	10	10	11
1 bis unter 2 Jahre	15	16	7	13	10	10	10	12
U2 gesamt	30	22	20	22	20	20	20	22
2 bis unter 3 Jahre	5	17	16	8	13	10	10	12
U3 gesamt	35	39	36	30	33	30	30	34
3 bis unter 4-Jährige	17	5	15	15	8	13	10	12
4 bis unter 5-Jährige	11	20	5	16	17	8	13	13
5 bis unter 6-Jährige	11	10	21	4	16	17	8	13
6-Jährige bis Schuleintritt	1	2	0	4	0	0	0	1
3 bis zur Einschulung	40	37	41	39	41	38	31	39
0 bis zur Einschulung	75	76	77	69	74	68	61	73

Plätze in Tageseinrichtungen	Anzahl Kinder gesamt 19/20	angemeldete Kinder	
		absolut	in %
0 bis unter 1-Jährige	10	0	0%
1 bis unter 2-Jährige	10	6	60%
U2 gesamt	20	6	30%
2 bis unter 3 Jahre	10	12	120%
unter 3 gesamt	30	18	60%
3 bis unter 4-Jährige	13	11	85%
4 bis unter 5-Jährige	8	10	125%
5 bis unter 6-Jährige	17	17	100%
6-Jährige bis Schuleintritt	0	0	0%
über 3-Jährige gesamt	38	38	100%
Plätze insgesamt		56	
davon Integrationskinder		0	

OT Boke

Kindergartenjahr	2014/2015	2015/2016	2016/2017	2017/2018	2018/2019	2019/2020	2020/2021	2019/2020
Geburtsjahrgänge	2008 - 2014	2009 - 2015	2010 - 2016	2011 - 2017	2012 - 2018	2013 - 2019	2014 - 2020	2013 - 2019
Anzahl der Kinder in entsprechenden Altersgruppen								durchschnittliche Anzahl Kinder
0 bis unter 1 Jahr	22	22	25	29	18	18	18	22
1 bis unter 2 Jahre	24	30	24	21	30	18	18	25
U2 gesamt	46	52	49	50	48	36	36	47
2 bis unter 3 Jahre	29	26	28	26	19	30	18	26
U3 gesamt	75	78	77	76	67	66	54	73
3 bis unter 4-Jährige	26	30	25	29	25	19	30	26
4 bis unter 5-Jährige	31	29	28	23	29	25	19	28
5 bis unter 6-Jährige	24	30	26	28	22	29	25	27
6-Jährige bis Schuleintritt	2	4	3	1	4	1	2	3
3 bis zur Einschulung	83	93	82	81	80	74	76	82
0 bis zur Einschulung	158	171	159	157	147	140	130	155

Plätze in Tageseinrichtungen	Anzahl Kinder gesamt 19/20	angemeldete Kinder	
		absolut	in %
0 bis unter 1-Jährige	18	0	0%
1 bis unter 2-Jährige	18	10	56%
U2 gesamt	36	10	28%
2 bis unter 3 Jahre	30	26	87%
unter 3 gesamt	66	36	55%
3 bis unter 4-Jährige	19	24	121%
4 bis unter 5-Jährige	25	22	88%
5 bis unter 6-Jährige	29	29	100%
6-Jährige bis Schuleintritt	1	1	100%
über 3-Jährige gesamt	74	76	103%
Plätze insgesamt		112	
davon Integrationskinder		3	

OT Delbrück

Kindergartenjahr	2014/2015	2015/2016	2016/2017	2017/2018	2018/2019	2019/2020	2020/2021	2019/2020
Geburtsjahrgänge	2008 - 2014	2009 - 2015	2010 - 2016	2011 - 2017	2012 - 2018	2013 - 2019	2014 - 2020	2013 - 2019
								durchschnittliche Anzahl Kinder
Anzahl der Kinder in entsprechenden Altersgruppen								
0 bis unter 1 Jahr	120	126	125	128	151	151	151	134
1 bis unter 2 Jahre	94	129	134	138	128	151	151	129
U2 gesamt	214	255	259	266	279	302	302	263
2 bis unter 3 Jahre	111	102	127	133	140	128	151	124
U3 gesamt	325	357	386	399	419	430	453	386
3 bis unter 4-Jährige	111	114	107	127	139	140	128	123
4 bis unter 5-Jährige	125	120	114	112	126	139	140	123
5 bis unter 6-Jährige	125	133	125	116	110	126	139	123
6-Jährige bis Schuleintritt	5	11	9	16	7	9	16	10
3 bis zur Einschulung	366	378	355	371	382	414	423	378
0 bis zur Einschulung	691	735	741	770	801	844	876	764

Plätze in Tageseinrichtungen	Anzahl Kinder gesamt 19/20	angemeldete Kinder	
		absolut	in %
0 bis unter 1-Jährige	151	2	1%
1 bis unter 2-Jährige	151	29	19%
U2 gesamt	302	31	10%
2 bis unter 3 Jahre	128	111	87%
unter 3 gesamt	430	142	33%
3 bis unter 4-Jährige	140	137	96%
4 bis unter 5-Jährige	139	144	104%
5 bis unter 6-Jährige	126	133	106%
6-Jährige bis Schuleintritt	9	8	89%
über 3-Jährige gesamt	414	422	102%
Plätze insgesamt		564	
davon Integrationskinder		19	

OT Hagen

Kindergartenjahr	2014/2015	2015/2016	2016/2017	2017/2018	2018/2019	2019/2020	2020/2021	2019/2020
Geburtsjahrgänge	2008 - 2014	2009 - 2015	2010 - 2016	2011 - 2017	2012 - 2018	2013 - 2019	2014 - 2020	2013 - 2019
Anzahl der Kinder in entsprechenden Altersgruppen								durchschnittliche Anzahl Kinder
0 bis unter 1 Jahr	22	23	27	27	23	23	23	24
1 bis unter 2 Jahre	19	23	25	29	30	23	23	25
U2 gesamt	41	46	52	56	53	46	46	49
2 bis unter 3 Jahre	15	22	20	23	32	30	23	24
U3 gesamt	56	68	72	79	85	76	69	73
3 bis unter 4-Jährige	13	18	20	22	27	32	30	22
4 bis unter 5-Jährige	23	17	20	24	23	27	32	22
5 bis unter 6-Jährige	19	25	17	21	23	23	27	21
6-Jährige bis Schuleintritt	2	2	0	1	0	1	2	1
3 bis zur Einschulung	57	62	57	68	73	83	91	67
0 bis zur Einschulung	113	130	129	147	158	159	160	139

Plätze in Tageseinrichtungen	Anzahl Kinder gesamt 19/20	angemeldete Kinder	
		absolut	in %
0 bis unter 1-Jährige	23	0	0%
1 bis unter 2-Jährige	23	11	48%
U2 gesamt	46	11	24%
2 bis unter 3 Jahre	30	22	73%
unter 3 gesamt	76	33	43%
3 bis unter 4-Jährige	32	29	91%
4 bis unter 5-Jährige	27	28	104%
5 bis unter 6-Jährige	23	18	78%
6-Jährige bis Schuleintritt	1	2	200%
über 3-Jährige gesamt	83	77	93%
Plätze insgesamt		110	
davon Integrationskinder		2	

VB Lippling/Ostenland/Schöning/Steinhorst

Kindergartenjahr	2014/2015	2015/2016	2016/2017	2017/2018	2018/2019	2019/2020	2020/2021	2019/2020
Geburtsjahrgänge	2008 - 2014	2009 - 2015	2010 - 2016	2011 - 2017	2012 - 2018	2013 - 2019	2014 - 2020	2013 - 2019
Anzahl der Kinder in entsprechenden Altersgruppen								durchschnittliche Anzahl Kinder
0 bis unter 1 Jahr	82	61	73	72	87	87	87	77
1 bis unter 2 Jahre	72	86	63	75	77	87	87	77
U2 gesamt	154	147	136	147	164	174	174	154
2 bis unter 3 Jahre	69	76	89	61	77	77	87	75
U3 gesamt	223	223	225	208	241	251	261	229
3 bis unter 4-Jährige	63	74	72	88	63	77	77	73
4 bis unter 5-Jährige	78	66	72	78	84	63	77	74
5 bis unter 6-Jährige	69	82	69	67	81	84	63	75
6-Jährige bis Schuleintritt	4	7	9	7	7	5	7	7
3 bis zur Einschulung	214	229	222	240	235	229	224	228
0 bis zur Einschulung	437	452	447	448	476	480	485	457

Plätze in Tageseinrichtungen	Anzahl Kinder gesamt 19/20	angemeldete Kinder	
		absolut	in %
0 bis unter 1-Jährige	87	0	0%
1 bis unter 2-Jährige	87	16	18%
U2 gesamt	174	16	9%
2 bis unter 3 Jahre	77	68	88%
unter 3 gesamt	251	84	33%
3 bis unter 4-Jährige	77	73	88%
4 bis unter 5-Jährige	63	63	100%
5 bis unter 6-Jährige	84	84	100%
6-Jährige bis Schuleintritt	5	6	120%
über 3-Jährige gesamt	229	226	99%
Plätze insgesamt		310	
davon Integrationskinder		7	

OT Lippling

Kindergartenjahr	2014/2015	2015/2016	2016/2017	2017/2018	2018/2019	2019/2020	2020/2021	2019/2020
Geburtsjahrgänge	2008 - 2014	2009 - 2015	2010 - 2016	2011 - 2017	2012 - 2018	2013 - 2019	2014 - 2020	2013 - 2019
Anzahl der Kinder in entsprechenden Altersgruppen								durchschnittliche Anzahl Kinder
0 bis unter 1 Jahr	32	13	21	25	18	18	18	21
1 bis unter 2 Jahre	12	34	13	21	27	18	18	21
U2 gesamt	44	47	34	46	45	36	36	42
2 bis unter 3 Jahre	26	13	35	10	22	27	18	22
U3 gesamt	70	60	69	56	67	63	54	64
3 bis unter 4-Jährige	22	29	13	35	11	22	27	22
4 bis unter 5-Jährige	18	22	25	17	34	11	22	21
5 bis unter 6-Jährige	29	20	23	24	17	34	11	25
6-Jährige bis Schuleintritt	0	3	4	5	4	0	2	3
3 bis zur Einschulung	69	74	65	81	66	67	62	70
0 bis zur Einschulung	139	134	134	137	133	130	116	135

Plätze in Tageseinrichtungen	Anzahl Kinder gesamt 19/20	angemeldete Kinder	
		absolut	in %
0 bis unter 1-Jährige	18	0	0%
1 bis unter 2-Jährige	18	6	33%
U2 gesamt	36	6	17%
2 bis unter 3 Jahre	27	20	74%
unter 3 gesamt	63	26	41%
3 bis unter 4-Jährige	22	21	73%
4 bis unter 5-Jährige	11	11	100%
5 bis unter 6-Jährige	34	30	88%
6-Jährige bis Schuleintritt	0	0	0%
über 3-Jährige gesamt	67	62	93%
Plätze insgesamt		88	
davon Integrationskinder		1	

OT Ostenland

Kindergartenjahr	2014/2015	2015/2016	2016/2017	2017/2018	2018/2019	2019/2020	2020/2021	2019/2020
Geburtsjahrgänge	2008 - 2014	2009 - 2015	2010 - 2016	2011 - 2017	2012 - 2018	2013 - 2019	2014 - 2020	2013 - 2019
Anzahl der Kinder in entsprechenden Altersgruppen								durchschnittliche Anzahl Kinder
0 bis unter 1 Jahr	28	25	25	29	37	37	37	30
1 bis unter 2 Jahre	41	29	30	25	32	37	37	32
U2 gesamt	69	54	55	54	69	74	74	63
2 bis unter 3 Jahre	24	40	29	27	25	32	37	30
U3 gesamt	93	94	84	81	94	106	111	92
3 bis unter 4-Jährige	22	26	38	29	28	25	32	28
4 bis unter 5-Jährige	44	24	28	38	30	28	25	32
5 bis unter 6-Jährige	27	45	25	25	40	30	28	32
6-Jährige bis Schuleintritt	3	4	3	1	2	2	3	3
3 bis zur Einschulung	96	99	94	93	100	85	88	95
0 bis zur Einschulung	189	193	178	174	194	191	199	187

Plätze in Tageseinrichtungen	Anzahl Kinder gesamt 19/20	angemeldete Kinder	
		absolut	in %
0 bis unter 1-Jährige	37	0	0%
1 bis unter 2-Jährige	37	7	19%
U2 gesamt	74	7	9%
2 bis unter 3 Jahre	32	31	97%
unter 3 gesamt	106	38	36%
3 bis unter 4-Jährige	25	27	108%
4 bis unter 5-Jährige	28	31	111%
5 bis unter 6-Jährige	30	32	107%
6-Jährige bis Schuleintritt	2	3	150%
über 3-Jährige gesamt	85	93	109%
Plätze insgesamt		131	
davon Integrationskinder		2	

OT Schöning

Kindergartenjahr	2014/2015	2015/2016	2016/2017	2017/2018	2018/2019	2019/2020	2020/2021	2019/2020
Geburtsjahrgänge	2008 - 2014	2009 - 2015	2010 - 2016	2011 - 2017	2012 - 2018	2013 - 2019	2014 - 2020	2013 - 2019
Anzahl der Kinder in entsprechenden Altersgruppen								durchschnittliche Anzahl Kinder
0 bis unter 1 Jahr	14	13	20	11	20	20	20	16
1 bis unter 2 Jahre	10	14	11	21	11	20	20	15
U2 gesamt	24	27	31	32	31	40	40	31
2 bis unter 3 Jahre	14	11	15	15	22	11	20	15
U3 gesamt	38	38	46	47	53	51	60	46
3 bis unter 4-Jährige	14	14	9	14	15	22	11	15
4 bis unter 5-Jährige	7	14	14	12	13	15	22	13
5 bis unter 6-Jährige	9	8	15	13	13	13	15	12
6-Jährige bis Schuleintritt	0	0	1	0	1	3	2	1
3 bis zur Einschulung	30	36	39	39	42	53	50	40
0 bis zur Einschulung	68	74	85	86	95	104	110	85

Plätze in Tageseinrichtungen	Anzahl Kinder gesamt 19/20	angemeldete Kinder	
		absolut	in %
0 bis unter 1-Jährige	20	0	0%
1 bis unter 2-Jährige	20	3	15%
U2 gesamt	40	3	8%
2 bis unter 3 Jahre	11	10	91%
unter 3 gesamt	51	13	25%
3 bis unter 4-Jährige	22	17	77%
4 bis unter 5-Jährige	15	15	100%
5 bis unter 6-Jährige	13	14	108%
6-Jährige bis Schuleintritt	3	3	100%
über 3-Jährige gesamt	53	49	92%
Plätze insgesamt		62	
davon Integrationskinder		3	

OT Steinhorst

Kindergartenjahr	2014/2015	2015/2016	2016/2017	2017/2018	2018/2019	2019/2020	2020/2021	2019/2020
Geburtsjahrgänge	2008 - 2014	2009 - 2015	2010 - 2016	2011 - 2017	2012 - 2018	2013 - 2019	2014 - 2020	2013 - 2019
Anzahl der Kinder in entsprechenden Altersgruppen								durchschnittliche Anzahl Kinder
0 bis unter 1 Jahr	8	10	7	7	12	12	12	9
1 bis unter 2 Jahre	9	9	9	8	7	12	12	9
U2 gesamt	17	19	16	15	19	24	24	18
2 bis unter 3 Jahre	5	12	10	9	8	7	12	9
U3 gesamt	22	31	26	24	27	31	36	27
3 bis unter 4-Jährige	5	5	12	10	9	8	7	8
4 bis unter 5-Jährige	9	6	5	11	7	9	8	8
5 bis unter 6-Jährige	4	9	6	5	11	7	9	7
6-Jährige bis Schuleintritt	1	0	1	1	0	0	0	1
3 bis zur Einschulung	19	20	24	27	27	24	24	24
0 bis zur Einschulung	41	51	50	51	54	55	60	50

Plätze in Tageseinrichtungen	Anzahl Kinder gesamt 19/20	angemeldete Kinder	
		absolut	in %
0 bis unter 1-Jährige	12	0	0%
1 bis unter 2-Jährige	12	0	0%
U2 gesamt	24	0	0%
2 bis unter 3 Jahre	7	7	100%
unter 3 gesamt	31	7	23%
3 bis unter 4-Jährige	8	8	100%
4 bis unter 5-Jährige	9	6	67%
5 bis unter 6-Jährige	7	8	114%
6-Jährige bis Schuleintritt	0	0	0%
über 3-Jährige gesamt	24	22	92%
Plätze insgesamt		29	
davon Integrationskinder		1	

OT Westenholz

Kindergartenjahr	2014/2015	2015/2016	2016/2017	2017/2018	2018/2019	2019/2020	2020/2021	2019/2020
Geburtsjahrgänge	2008 - 2014	2009 - 2015	2010 - 2016	2011 - 2017	2012 - 2018	2013 - 2019	2014 - 2020	2013 - 2019
Anzahl der Kinder in entsprechenden Altersgruppen								durchschnittliche Anzahl Kinder
0 bis unter 1 Jahr	27	28	50	42	42	42	42	39
1 bis unter 2 Jahre	38	32	30	51	40	42	42	39
U2 gesamt	65	60	80	93	82	84	84	77
2 bis unter 3 Jahre	42	45	33	30	55	40	42	41
U3 gesamt	107	105	113	123	137	124	126	118
3 bis unter 4-Jährige	46	44	45	32	29	55	40	42
4 bis unter 5-Jährige	45	45	46	45	33	29	55	41
5 bis unter 6-Jährige	28	50	45	32	46	33	29	39
6-Jährige bis Schuleintritt	6	7	6	4	2	5	7	5
3 bis zur Einschulung	125	146	142	113	110	122	131	126
0 bis zur Einschulung	232	251	255	236	247	246	257	245

Plätze in Tageseinrichtungen	Anzahl Kinder gesamt 19/20	angemeldete Kinder	
		absolut	in %
0 bis unter 1-Jährige	42	0	0%
1 bis unter 2-Jährige	42	10	24%
U2 gesamt	84	10	12%
2 bis unter 3 Jahre	40	30	75%
unter 3 gesamt	124	40	32%
3 bis unter 4-Jährige	55	54	96%
4 bis unter 5-Jährige	29	29	100%
5 bis unter 6-Jährige	33	32	97%
6-Jährige bis Schuleintritt	5	6	120%
über 3-Jährige gesamt	122	121	99%
Plätze insgesamt		161	
davon Integrationskinder		5	

Gemeinde Hövelhof

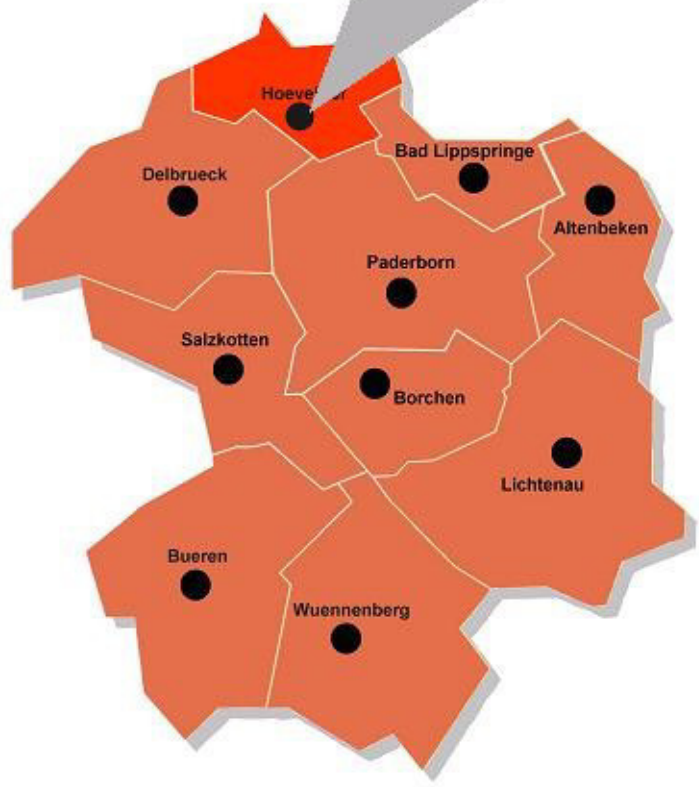
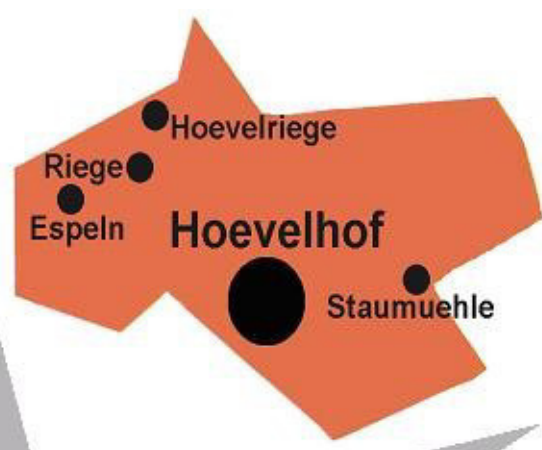

Hövelhof gesamt

Verteilung nach Kibiz im Kindergartenjahr 2019/2020									
Kindergarten	Gruppenform	VB Höv./Klaush./Stau		Espeln		VB Hövelriege/Riege		gesamt	
		unter 3	über 3	unter 3	über 3	unter 3	über 3	unter 3	über 3
I. "2 - 6"	a	4	3	0	0	0	0	4	3
	b	41	63	0	10	5	0	46	73
	c	28	162	4	9	7	33	39	204
gesamt		73	228	4	19	12	33	89	280
II. "0 - 3"	a	10		0		1		11	
	b	11		0		0		11	
	c	48		0		0		48	
gesamt		69		0		1		70	
III. "3 und älter"	a		5		0		4		9
	b		61		0		14		75
	c		121		0		4		125
gesamt			187		0		22		209
insgesamt		142	415	4	19	13	55	159	489
Anzahl gesamt		557		23		68		648	
davon Integr.kinder		23		0		2		25	

Auslastung der Einrichtungen

Anzahl Gruppen	28	1	3	31,5
Kinder in %	3064%	115%	327%	3506%
Kapazität in %	2750%	100%	300%	3150%

Ausbauplanung (Stand: März 2018)

Geplante Verteilung nach Kibiz									
Kindergarten	Gruppenform	VB Höv./Klaush./Stau		Espeln		VB Hövelriege/Riege		gesamt	
		unter 3	über 3	unter 3	über 3	unter 3	über 3	unter 3	über 3
I. "2 - 6"		78	182	6	14	12	28	96	224
		50		0		0		50	
II. "0 - 3"			200		0		25		225
	gesamt	128	382	6	14	12	53	146	449
Anzahl gesamt		510		20		65		595	
Anzahl Gruppen		26,5		1		3		30,5	

Anpassung der Ausbauplanung (Stand: März 2019)

I. "2 - 6"	78	182					96	224	
II. "0 - 3"	90						90		
III. "3 und älter"		240						265	
gesamt	168	422	0	0	0	0	186	489	
Anzahl gesamt		590		0		0		675	
Anzahl Gruppen		32,5						36,5	

Espeln

Verteilung nach Kibiz im Kindergartenjahr 2019/2020				
Kindergarten	KKG Espeln		gesamt	
Gruppenform	unter 3	über 3	unter 3	über 3
	a		0	0
I. "2 - 6"	b	10	0	10
	c	4	4	9
gesamt	4	19	4	19
	a		0	
II. "0 - 3"	b		0	
	c		0	
gesamt	0		0	
	a			0
III. "3 und älter"	b			0
	c			0
gesamt		0		0
insgesamt	4	19	4	19
Anzahl gesamt	23		23	
davon Integr.kinder	0		0	

Auslastung der Einrichtungen

Anzahl Gruppen	1	1
Kinder in %	115%	115%
Kapazität in %	100%	100%

Ausbauplanung (Stand: März 2018)

Geplante Verteilung nach Kibiz				
Kindergarten	KKG Espeln		gesamt	
Gruppenform	unter 3	über 3	unter 3	über 3
I. "2 - 6"	6	14	6	14
II. "0 - 3"			0	
III. "3 und älter"				0
gesamt	6	14	6	14
Anzahl gesamt	20		20	
Anzahl Gruppen	1		1	

Anpassung der Ausbauplanung (Stand: März 2019)

I. "2 - 6"			6	14
II. "0 - 3"			0	
III. "3 und älter"				0
gesamt	0	0	6	14
Anzahl gesamt	0		20	
Anzahl Gruppen			1	

Raumprogramm entsprechend Ausbauplanung

Ausbau abgeschlossen	ja			
U3-Pl. beantr./geförd.		6	0	6
U3-Pl. beantr./geförd.			0	0

Versorgungsbereich Hövelriege / Riege

Verteilung nach Kibiz im Kindergartenjahr 2019/2020					
Kindergarten	Gruppenform	Kath. Herz Jesu		gesamt	
		unter 3	über 3	unter 3	über 3
I. "2 - 6"	a	0	0	0	0
	b	5	0	5	0
	c	7	33	7	33
gesamt		12	33	12	33
II. "0 - 3"	a	1		1	
	b	0		0	
	c	0		0	
gesamt		1		1	
III. "3 und älter"	a		4		4
	b		14		14
	c		4		4
gesamt			22		22
insgesamt		13	55	13	55
Anzahl gesamt		68		68	
davon Integr.kinder		2		2	

Auslastung der Einrichtungen

Anzahl Gruppen	3	3
Kinder in %	327%	327%
Kapazität in %	300%	300%

Ausbauplanung (Stand: März 2018)

Geplante Verteilung nach Kibiz					
Kindergarten	Gruppenform	Kath. Herz Jesu		gesamt	
		unter 3	über 3	unter 3	über 3
I. "2 - 6"		12	28	12	28
II. "0 - 3"		0		0	
III. "3 und älter"			25		25
gesamt		12	53	12	53
Anzahl gesamt		65		65	
Anzahl Gruppen		3		3	

Anpassung der Ausbauplanung (Stand: März 2019)

I. "2 - 6"				12	28
II. "0 - 3"				0	
III. "3 und älter"					25
gesamt		0	0	12	53
Anzahl gesamt		0		65	
Anzahl Gruppen				3	

Raumprogramm entsprechend Ausbauplanung

Ausbau abgeschlossen	ja			
U3-Pl. beantr./geförd	0	12	0	12
U3-Pl. beantr./geförd	0	0	0	0

Hövelhof gesamt

Kindergartenjahr	2014/2015	2015/2016	2016/2017	2017/2018	2018/2019	2019/2020	2020/2021	2019/2020
Geburtsjahrgänge	2008 - 2014	2009 - 2015	2010 - 2016	2011 - 2017	2012 - 2018	2013 - 2019	2014 - 2020	2013 - 2019
Anzahl der Kinder in entsprechenden Altersgruppen								durchschnittliche Anzahl Kinder
0 bis unter 1 Jahr	148	163	159	161	148	148	148	155
1 bis unter 2 Jahre	153	153	164	159	165	148	148	157
U2 gesamt	301	316	323	320	313	296	296	312
2 bis unter 3 Jahre	160	155	157	169	170	165	148	163
U3 gesamt	461	471	480	489	483	461	444	474
3 bis unter 4-Jährige	147	158	161	151	165	170	165	159
4 bis unter 5-Jährige	172	148	161	166	154	165	170	161
5 bis unter 6-Jährige	172	167	146	156	170	154	165	161
6-Jährige bis Schuleintritt	19	15	13	13	17	13	19	15
3 bis zur Einschulung	510	488	481	486	506	502	519	496
0 bis zur Einschulung	971	959	961	975	989	963	963	970

Plätze in Tageseinrichtungen	Anzahl Kinder gesamt 19/20	angemeldete Kinder	
		absolut	in %
0 bis unter 1-Jährige	148	0	0%
1 bis unter 2-Jährige	148	33	22%
U2 gesamt	296	33	11%
2 bis unter 3 Jahre	165	126	76%
unter 3 gesamt	461	159	34%
3 bis unter 4-Jährige	170	163	94%
4 bis unter 5-Jährige	165	165	100%
5 bis unter 6-Jährige	154	145	94%
6-Jährige bis Schuleintritt	13	16	123%
über 3-Jährige gesamt	502	489	97%
Plätze insgesamt		648	
davon Integrationskinder		25	

U3-Plätze in Kita und Tagespflege	2017/2018		2018/2019		2019/2020	
	angemeldete Kinder		angemeldete Kinder		angemeldete Kinder	
	absolut	in %	absolut	in %	absolut	in %
U3 gesamt	183	38%	173	41%	200	43%
davon Plätze in Tageseinrichtungen	149	31%	148	35%	159	34%
davon Plätze in Tagespflege	34	7%	25	6%	41	9%

OT Espeln

Kindergartenjahr	2014/2015	2015/2016	2016/2017	2017/2018	2018/2019	2019/2020	2020/2021	2019/2020
Geburtsjahrgänge	2008 - 2014	2009 - 2015	2010 - 2016	2011 - 2017	2012 - 2018	2013 - 2019	2014 - 2020	2013 - 2019
Anzahl der Kinder in entsprechenden Altersgruppen								durchschnittliche Anzahl Kinder
0 bis unter 1 Jahr	3	5	6	2	5	5	5	4
1 bis unter 2 Jahre	8	3	5	8	2	5	5	5
U2 gesamt	11	8	11	10	7	10	10	10
2 bis unter 3 Jahre	6	9	4	5	9	2	5	6
U3 gesamt	17	17	15	15	16	12	15	15
3 bis unter 4-Jährige	2	6	8	4	5	9	2	6
4 bis unter 5-Jährige	6	2	6	8	4	5	9	5
5 bis unter 6-Jährige	2	5	2	6	7	4	5	4
6-Jährige bis Schuleintritt	0	0	0	0	1	1	0	0
3 bis zur Einschulung	10	13	16	18	17	19	16	16
0 bis zur Einschulung	27	30	31	33	33	31	31	31

Plätze in Tageseinrichtungen	Anzahl Kinder gesamt 19/20	angemeldete Kinder	
		absolut	in %
0 bis unter 1-Jährige	5	0	0%
1 bis unter 2-Jährige	5	0	0%
U2 gesamt	10	0	0%
2 bis unter 3 Jahre	2	4	200%
unter 3 gesamt	12	4	33%
3 bis unter 4-Jährige	9	7	78%
4 bis unter 5-Jährige	5	5	100%
5 bis unter 6-Jährige	4	6	150%
6-Jährige bis Schuleintritt	1	1	100%
über 3-Jährige gesamt	19	19	100%
Plätze insgesamt		23	
davon Integrationskinder		0	

OT Hövelhof

Kindergartenjahr	2014/2015	2015/2016	2016/2017	2017/2018	2018/2019	2019/2020	2020/2021	2019/2020
Geburtsjahrgänge	2008 - 2014	2009 - 2015	2010 - 2016	2011 - 2017	2012 - 2018	2013 - 2019	2014 - 2020	2013 - 2019
Anzahl der Kinder in entsprechenden Altersgruppen								durchschnittliche Anzahl Kinder
0 bis unter 1 Jahr	122	128	120	125	113	113	113	120
1 bis unter 2 Jahre	114	125	127	119	131	113	113	122
U2 gesamt	236	253	247	244	244	226	226	242
2 bis unter 3 Jahre	124	116	124	132	124	131	113	125
U3 gesamt	360	369	371	376	368	357	339	367
3 bis unter 4-Jährige	120	122	121	121	128	124	131	123
4 bis unter 5-Jährige	127	119	124	128	123	128	124	125
5 bis unter 6-Jährige	144	125	116	120	132	123	128	127
6-Jährige bis Schuleintritt	16	15	11	13	11	11	17	13
3 bis zur Einschulung	407	381	372	382	394	386	400	387
0 bis zur Einschulung	767	750	743	758	762	743	739	754

Plätze in Tageseinrichtungen	Anzahl Kinder gesamt 19/20	angemeldete Kinder	
		absolut	in %
0 bis unter 1-Jährige	113	0	0%
1 bis unter 2-Jährige	113	27	24%
U2 gesamt	226	27	12%
2 bis unter 3 Jahre	131	90	69%
unter 3 gesamt	357	117	33%
3 bis unter 4-Jährige	124	116	92%
4 bis unter 5-Jährige	128	124	97%
5 bis unter 6-Jährige	123	108	88%
6-Jährige bis Schuleintritt	11	14	127%
über 3-Jährige gesamt	386	362	94%
Plätze insgesamt		479	
davon Integrationskinder		22	

VB Hövelhof/Staumühle/Klausheide

Kindergartenjahr	2014/2015	2015/2016	2016/2017	2017/2018	2018/2019	2019/2020	2020/2021	2019/2020
Geburtsjahrgänge	2008 - 2014	2009 - 2015	2010 - 2016	2011 - 2017	2012 - 2018	2013 - 2019	2014 - 2020	2013 - 2019
Anzahl der Kinder in entsprechenden Altersgruppen								durchschnittliche Anzahl Kinder
0 bis unter 1 Jahr	124	136	129	134	122	122	122	128
1 bis unter 2 Jahre	123	128	136	125	139	122	122	129
U2 gesamt	247	264	265	259	261	244	244	257
2 bis unter 3 Jahre	132	123	129	139	133	139	122	133
U3 gesamt	379	387	394	398	394	383	366	389
3 bis unter 4-Jährige	125	129	128	124	138	133	139	130
4 bis unter 5-Jährige	142	125	131	134	126	138	133	133
5 bis unter 6-Jährige	148	139	124	125	138	126	138	133
6-Jährige bis Schuleintritt	17	15	11	13	13	11	17	13
3 bis zur Einschulung	432	408	394	396	415	408	427	409
0 bis zur Einschulung	811	795	788	794	809	791	793	798

Plätze in Tageseinrichtungen	Anzahl Kinder gesamt 19/20	angemeldete Kinder	
		absolut	in %
0 bis unter 1-Jährige	122	0	0%
1 bis unter 2-Jährige	122	33	27%
U2 gesamt	244	33	14%
2 bis unter 3 Jahre	139	109	78%
unter 3 gesamt	383	142	37%
3 bis unter 4-Jährige	133	136	101%
4 bis unter 5-Jährige	138	142	103%
5 bis unter 6-Jährige	126	123	98%
6-Jährige bis Schuleintritt	11	14	127%
über 3-Jährige gesamt	408	415	102%
Plätze insgesamt		557	
davon Integrationskinder		23	

OT Klausurheide

Kindergartenjahr	2014/2015	2015/2016	2016/2017	2017/2018	2018/2019	2019/2020	2020/2021	2019/2020
Geburtsjahrgänge	2008 - 2014	2009 - 2015	2010 - 2016	2011 - 2017	2012 - 2018	2013 - 2019	2014 - 2020	2013 - 2019
Anzahl der Kinder in entsprechenden Altersgruppen								durchschnittliche Anzahl Kinder
0 bis unter 1 Jahr	2	8	6	8	7	7	7	6
1 bis unter 2 Jahre	9	3	8	6	6	7	7	7
U2 gesamt	11	11	14	14	13	14	14	13
2 bis unter 3 Jahre	6	7	3	6	6	6	7	6
U3 gesamt	17	18	17	20	19	20	21	19
3 bis unter 4-Jährige	4	5	7	3	6	6	6	5
4 bis unter 5-Jährige	12	5	5	6	3	6	6	6
5 bis unter 6-Jährige	3	11	7	5	6	3	6	6
6-Jährige bis Schuleintritt	0	0	0	0	1	0	0	0
3 bis zur Einschulung	19	21	19	14	16	15	18	17
0 bis zur Einschulung	36	39	36	34	35	35	39	36

Plätze in Tageseinrichtungen	Anzahl Kinder gesamt 19/20	angemeldete Kinder	
		absolut	in %
0 bis unter 1-Jährige	7	0	0%
1 bis unter 2-Jährige	7	6	86%
U2 gesamt	14	6	43%
2 bis unter 3 Jahre	6	19	317%
unter 3 gesamt	20	25	125%
3 bis unter 4-Jährige	6	20	333%
4 bis unter 5-Jährige	6	18	300%
5 bis unter 6-Jährige	3	15	500%
6-Jährige bis Schuleintritt	0	0	0%
über 3-Jährige gesamt	15	53	353%
Plätze insgesamt		78	
davon Integrationskinder		1	

VB Riege/Hövelriege

Kindergartenjahr	2014/2015	2015/2016	2016/2017	2017/2018	2018/2019	2019/2020	2020/2021	2019/2020
Geburtsjahrgänge	2008 - 2014	2009 - 2015	2010 - 2016	2011 - 2017	2012 - 2018	2013 - 2019	2014 - 2020	2013 - 2019
Anzahl der Kinder in entsprechenden Altersgruppen								durchschnittliche Anzahl Kinder
0 bis unter 1 Jahr	21	22	24	25	21	21	21	22
1 bis unter 2 Jahre	22	22	23	26	24	21	21	23
U2 gesamt	43	44	47	51	45	42	42	45
2 bis unter 3 Jahre	22	23	24	25	28	24	21	24
U3 gesamt	65	67	71	76	73	66	63	70
3 bis unter 4-Jährige	20	23	25	23	22	28	24	24
4 bis unter 5-Jährige	24	21	24	24	24	22	28	23
5 bis unter 6-Jährige	22	23	20	25	25	24	22	23
6-Jährige bis Schuleintritt	2	0	2	0	3	1	2	1
3 bis zur Einschulung	68	67	71	72	74	75	76	71
0 bis zur Einschulung	133	134	142	148	147	141	139	141

Plätze in Tageseinrichtungen	Anzahl Kinder gesamt 19/20	angemeldete Kinder	
		absolut	in %
0 bis unter 1-Jährige	21	0	0%
1 bis unter 2-Jährige	21	0	0%
U2 gesamt	42	0	0%
2 bis unter 3 Jahre	24	13	54%
unter 3 gesamt	66	13	20%
3 bis unter 4-Jährige	28	20	68%
4 bis unter 5-Jährige	22	18	82%
5 bis unter 6-Jährige	24	16	67%
6-Jährige bis Schuleintritt	1	1	100%
über 3-Jährige gesamt	75	55	73%
Plätze insgesamt		68	
davon Integrationskinder		2	

OT Hövelriege

Kindergartenjahr	2014/2015	2015/2016	2016/2017	2017/2018	2018/2019	2019/2020	2020/2021	2019/2020
Geburtsjahrgänge	2008 - 2014	2009 - 2015	2010 - 2016	2011 - 2017	2012 - 2018	2013 - 2019	2014 - 2020	2013 - 2019
Anzahl der Kinder in entsprechenden Altersgruppen								durchschnittliche Anzahl Kinder
0 bis unter 1 Jahr	12	8	10	7	9	9	9	9
1 bis unter 2 Jahre	9	10	9	10	6	9	9	9
U2 gesamt	21	18	19	17	15	18	18	18
2 bis unter 3 Jahre	11	8	11	9	11	6	9	9
U3 gesamt	32	26	30	26	26	24	27	27
3 bis unter 4-Jährige	9	10	10	11	6	11	6	10
4 bis unter 5-Jährige	7	9	11	9	12	6	11	9
5 bis unter 6-Jährige	10	6	10	10	9	12	6	10
6-Jährige bis Schuleintritt	2	0	1	0	1	0	0	1
3 bis zur Einschulung	28	25	32	30	28	29	23	29
0 bis zur Einschulung	60	51	62	56	54	53	50	56

Plätze in Tageseinrichtungen	Anzahl Kinder gesamt 19/20	angemeldete Kinder	
		absolut	in %
0 bis unter 1-Jährige	9	0	0%
1 bis unter 2-Jährige	9	0	0%
U2 gesamt	18	0	0%
2 bis unter 3 Jahre	6	13	217%
unter 3 gesamt	24	13	54%
3 bis unter 4-Jährige	11	20	173%
4 bis unter 5-Jährige	6	18	300%
5 bis unter 6-Jährige	12	16	133%
6-Jährige bis Schuleintritt	0	1	0%
über 3-Jährige gesamt	29	55	190%
Plätze insgesamt		68	
davon Integrationskinder		2	

Stadt Lichtenau

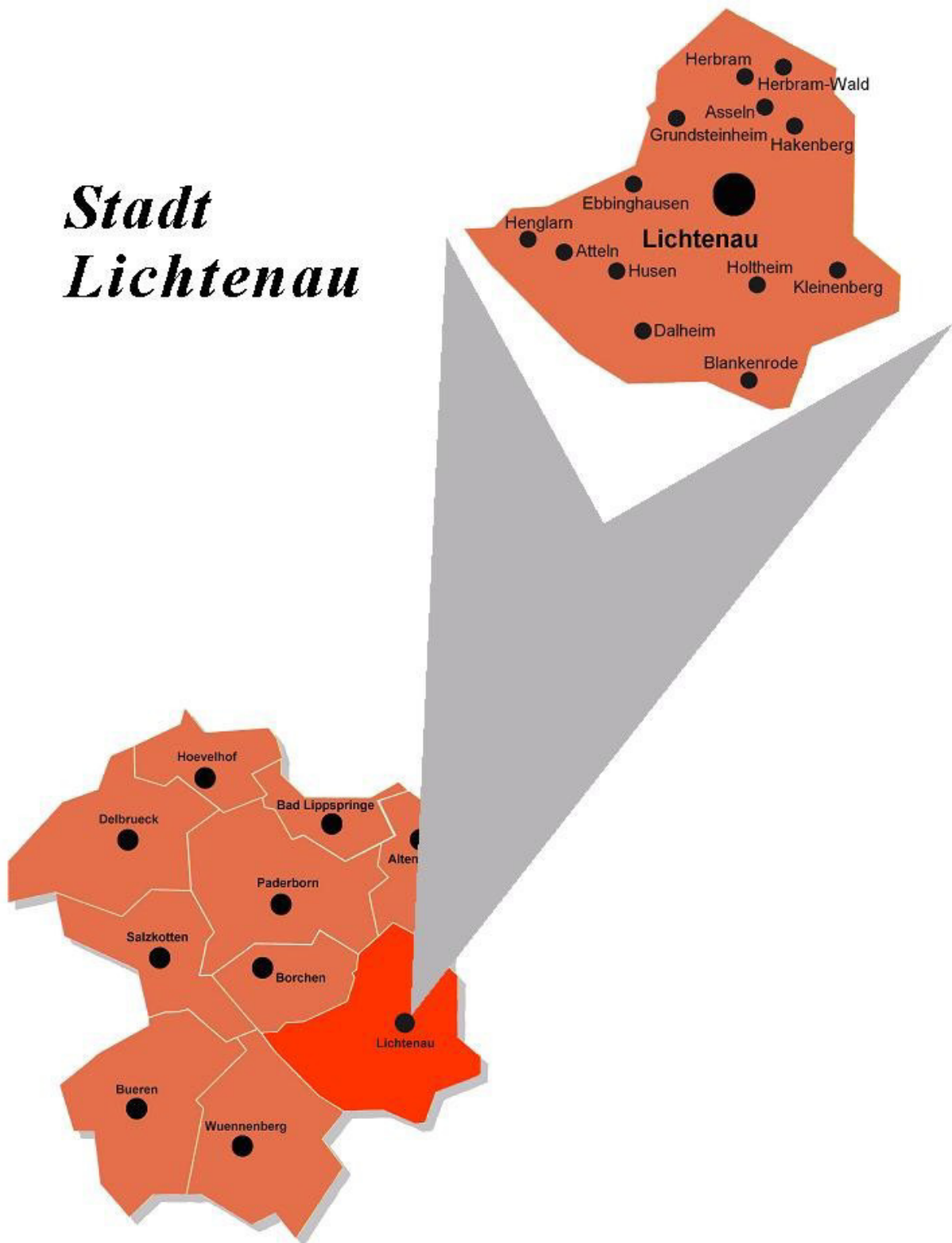

Lichtenau gesamt

Verteilung nach Kibiz im Kindergartenjahr 2019/2020

Kindergarten	VB At/Dalh/Heng/Hu		VB As/Herb/Gru/Igg		VB Hol/Bla		VB Lich/Ebb/Hak		Kleinenberg		gesamt		
	unter 3	über 3	unter 3	über 3	unter 3	über 3	unter 3	über 3	unter 3	über 3	unter 3	über 3	
I. "2 - 6"	a	4	10	3	13	6	2	1	6	5	6	19	37
	b	12	21	6	12	0	6	12	9	3	8	33	56
	c	7	35	4	27	2	26	10	48	4	21	27	157
	gesamt	23	66	13	52	8	34	23	63	12	35	79	250
II. "0 - 3"	a	4		0		0		6		0		10	
	b	20		0		0		9		0		29	
	c	9		0		0		7		0		16	
	gesamt	33		0		0		22		0		55	
III. "3 und älter"	a		9		0		0		6		0		15
	b		14		0		0		18		0		32
	c		22		0		0		11		0		33
	gesamt		45		0		0		35		0		80
insgesamt		56	111	13	52	8	34	45	98	12	35	134	330
Anzahl gesamt		167		65		42		143		47		464	
davon Integr.kinder		1		3		3		3		1		11	

Auslastung der Einrichtungen

Anzahl Gruppen	8,5	3	2	7,5	2	23
Kinder in %	975%	325%	210%	801%	235%	2546%
Kapazität in %	850%	300%	200%	750%	200%	2300%

Ausbauplanung (Stand: März 2018)

Geplante Verteilung nach Kibiz

Kindergarten	VB At/Dalh/Heng/Hu		VB As/Herb/Gru/Igg		VB Hol/Bla		VB Lich/Ebb/Hak		Kleinenberg		gesamt	
	unter 3	über 3	unter 3	über 3	unter 3	über 3	unter 3	über 3	unter 3	über 3	unter 3	über 3
I. "2 - 6"	24	66	18	42	12	28	12	28	12	28	78	192
II. "0 - 3"	15		0		0		20		0		35	
III. "3 und älter"		37		0		0		75		0		112
gesamt	39	103	18	42	12	28	32	103	12	28	113	304
Anzahl gesamt	142		60		40		135		40		417	
Anzahl Gruppen	7,5		3		2		7		2		21,5	

Anpassung der Ausbauplanung (Stand: März 2019)

I. "2 - 6"	24	66					16	44			82	208
II. "0 - 3"	25						20				45	
III. "3 und älter"		57						62				119
gesamt	49	123	0	0	0	0	36	106	0	0	127	327
Anzahl gesamt	172		0		0		142		0		454	
Anzahl Gruppen	9,5						7,5				24	

Versorgungsbereich Asseln / Herbram / Grundsteinheim / Iggenhausen

Verteilung nach Kibiz im Kindergartenjahr 2019/2020					
Kindergarten	Gruppenform	KKG Herbram		gesamt	
		unter 3	über 3	unter 3	über 3
I. "2 - 6"	a	3	13	3	13
	b	6	12	6	12
	c	4	27	4	27
gesamt		13	52	13	52
II. "0 - 3"	a	0		0	
	b	0		0	
	c	0		0	
gesamt		0		0	
III. "3 und älter"	a		0		0
	b		0		0
	c		0		0
gesamt			0		0
insgesamt		13	52	13	52
Anzahl gesamt		65		65	
davon Integr.kinder		3		3	

Auslastung der Einrichtungen

Anzahl Gruppen	3	3
Kinder in %	325%	325%
Kapazität in %	300%	300%

Ausbauplanung (Stand: März 2018)

Geplante Verteilung nach Kibiz					
Kindergarten	Gruppenform	KKG Herbram		gesamt	
		unter 3	über 3	unter 3	über 3
I. "2 - 6"		18	42	18	42
II. "0 - 3"		0		0	
III. "3 und älter"			0		0
gesamt		18	42	18	42
Anzahl gesamt		60		60	
Anzahl Gruppen		3		3	

Anpassung der Ausbauplanung (Stand: März 2019)

I. "2 - 6"			18	42
II. "0 - 3"			0	
III. "3 und älter"				0
gesamt	0	0	18	42
Anzahl gesamt	0		60	
Anzahl Gruppen			3	

Raumprogramm entsprechend Ausbauplanung

Ausbau abgeschlossen	ja			
U3-Pl. beantr./geförd	0	10	0	10
U3-Pl. beantr./geförd	0	0	0	0

Versorgungsbereich Holtheim / Blankenrode

Verteilung nach Kibiz im Kindergartenjahr 2019/2020					
Kindergarten	Gruppenform	KKG Holtheim		gesamt	
		unter 3	über 3	unter 3	über 3
I. "2 - 6"	a	6	2	6	2
	b	0	6	0	6
	c	2	26	2	26
gesamt		8	34	8	34
II. "0 - 3"	a	0		0	
	b	0		0	
	c	0		0	
gesamt		0		0	
III. "3 und älter"	a		0		0
	b		0		0
	c		0		0
gesamt			0		0
insgesamt		8	34	8	34
Anzahl gesamt		42		42	
davon Integr.kinder		3		3	

Auslastung der Einrichtungen

Anzahl Gruppen	2	2
Kinder in %	210%	210%
Kapazität in %	200%	200%

Ausbauplanung (Stand: März 2018)

Geplante Verteilung nach Kibiz					
Kindergarten	Gruppenform	KKG Holtheim		gesamt	
		unter 3	über 3	unter 3	über 3
I. "2 - 6"		12	28	12	28
II. "0 - 3"		0		0	
III. "3 und älter"			0		0
gesamt		12	28	12	28
Anzahl gesamt		40		40	
Anzahl Gruppen		2		2	

Anpassung der Ausbauplanung (Stand: März 2019)

I. "2 - 6"			12	28	
II. "0 - 3"			0		
III. "3 und älter"				0	
gesamt		0	0	12	28
Anzahl gesamt		0		40	
Anzahl Gruppen				2	

Raumprogramm entsprechend Ausbauplanung

Ausbau abgeschlossen	ja			
U3-Pl. beantr./geförd	0	12	0	12
U3-Pl. beantr./geförd	0	0	0	0

Versorgungsbereich Lichtenau / Ebbinghausen / Hakenberg

Verteilung nach Kibiz im Kindergartenjahr 2019/2020							
Kindergarten	Gruppenform	Kath. St. Kilian		DRK Kita Lichtenau		gesamt	
		unter 3	über 3	unter 3	über 3	unter 3	über 3
I. "2 - 6"	a	1	3	0	3	1	6
	b	7	4	5	5	12	9
	c	9	42	1	6	10	48
gesamt		17	49	6	14	23	63
II. "0 - 3"	a	4		2		6	
	b	5		4		9	
	c	3		4		7	
gesamt		12		10	0	22	
III. "3 und älter"	a		4		2		6
	b		16		2		18
	c		4		7		11
gesamt			24		11		35
insgesamt		29	73	16	25	45	98
Anzahl gesamt		102		41		143	
davon Integr.kinder		2		1		3	

Auslastung der Einrichtungen

Anzahl Gruppen	5	2,5	7,5
Kinder in %	550%	251%	801%
Kapazität in %	500%	250%	750%

Ausbauplanung (Stand: März 2018)

Geplante Verteilung nach Kibiz							
Kindergarten	Gruppenform	Kath. St. Kilian		DRK Kita Lichtenau		gesamt	
		unter 3	über 3	unter 3	über 3	unter 3	über 3
I. "2 - 6"		12	28	0	0	12	28
II. "0 - 3"		10		10		20	
III. "3 und älter"			50		25		75
gesamt		22	78	10	25	32	103
Anzahl gesamt		100		35		135	
Anzahl Gruppen		5		2		7	

Anpassung der Ausbauplanung (Stand: März 2019)

I. "2 - 6"				4	16	16	44
II. "0 - 3"				10		20	
III. "3 und älter"					12		62
gesamt		0	0	14	28	36	106
Anzahl gesamt		0		42		142	
Anzahl Gruppen				2,5		7,5	

Raumprogramm entsprechend Ausbauplanung

Ausbau abgeschlossen	ja		ja			
U3-Pl. beantr./geförd	0	22	0	8	0	30
U3-Pl. beantr./geförd	0	0	0	25	0	25

Kleinenberg

Verteilung nach Kibiz im Kindergartenjahr 2019/2020					
Kindergarten	KKG Kleinenberg		gesamt		
Gruppenform	unter 3	über 3	unter 3	über 3	
	a	5	6	5	6
I. "2 - 6"	b	3	8	3	8
	c	4	21	4	21
gesamt		12	35	12	35
	a			0	
II. "0 - 3"	b			0	
	c			0	
gesamt		0		0	
	a				0
III. "3 und älter"	b				0
	c				0
gesamt			0		0
insgesamt		12	35	12	35
Anzahl gesamt		47		47	
davon Integr.kinder		1		1	

Auslastung der Einrichtungen

Anzahl Gruppen	2	2
Kinder in %	235%	235%
Kapazität in %	200%	200%

Ausbauplanung (Stand: März 2018)

Geplante Verteilung nach Kibiz				
Kindergarten	KKG Kleinenberg		gesamt	
Gruppenform	unter 3	über 3	unter 3	über 3
I. "2 - 6"	12	28	12	28
II. "0 - 3"			0	
III. "3 und älter"				0
gesamt	12	28	12	28
Anzahl gesamt	40		40	
Anzahl Gruppen	2		2	

Anpassung der Ausbauplanung (Stand: März 2019)

I. "2 - 6"			12	28
II. "0 - 3"			0	
III. "3 und älter"				0
gesamt	0	0	12	28
Anzahl gesamt	0		40	
Anzahl Gruppen			2	

Raumprogramm entsprechend Ausbauplanung

Ausbau abgeschlossen	ja			
U3-Pl. beantr./geförd.		12	0	12
U3-Pl. beantr./geförd.			0	0

Lichtenau gesamt

Kindergartenjahr	2014/2015	2015/2016	2016/2017	2017/2018	2018/2019	2019/2020	2020/2021	2019/2020
Geburtsjahrgänge	2008 - 2014	2009 - 2015	2010 - 2016	2011 - 2017	2012 - 2018	2013 - 2019	2014 - 2020	2013 - 2019
Anzahl der Kinder in entsprechenden Altersgruppen								durchschnittliche Anzahl Kinder
0 bis unter 1 Jahr	99	83	103	101	92	92	92	95
1 bis unter 2 Jahre	84	99	93	111	104	92	92	97
U2 gesamt	183	182	196	212	196	184	184	192
2 bis unter 3 Jahre	94	90	105	90	107	104	92	98
U3 gesamt	277	272	301	302	303	288	276	291
3 bis unter 4-Jährige	104	98	89	109	99	107	104	101
4 bis unter 5-Jährige	81	108	99	85	113	99	107	98
5 bis unter 6-Jährige	104	82	107	97	87	113	99	98
6-Jährige bis Schuleintritt	9	9	5	15	9	7	11	9
3 bis zur Einschulung	298	297	300	306	308	326	321	306
0 bis zur Einschulung	575	569	601	608	611	614	597	596

Plätze in Tageseinrichtungen	Anzahl Kinder gesamt 19/20	angemeldete Kinder	
		absolut	in %
0 bis unter 1-Jährige	92	1	1%
1 bis unter 2-Jährige	92	26	28%
U2 gesamt	184	27	15%
2 bis unter 3 Jahre	104	107	103%
unter 3 gesamt	288	134	47%
3 bis unter 4-Jährige	107	120	108%
4 bis unter 5-Jährige	99	96	97%
5 bis unter 6-Jährige	113	107	95%
6-Jährige bis Schuleintritt	7	7	100%
über 3-Jährige gesamt	326	330	101%
Plätze insgesamt		464	
davon Integrationskinder		11	

U3-Plätze in Kita und Tagespflege	2017/2018		2018/2019		2019/2020	
	angemeldete Kinder		angemeldete Kinder		angemeldete Kinder	
	absolut	in %	absolut	in %	absolut	in %
U3 gesamt	132	44%	152	55%	158	55%
davon Plätze in Tageseinrichtungen	115	38,5%	132	47,8%	134	46,5%
davon Plätze in Tagespflege	17	5,7%	20	7,2%	24	8,3%

VB AtteIn/Dalheim/Henglarn/Husen

Kindergartenjahr	2014/2015	2015/2016	2016/2017	2017/2018	2018/2019	2019/2020	2020/2021	2019/2020
Geburtsjahrgänge	2008 - 2014	2009 - 2015	2010 - 2016	2011 - 2017	2012 - 2018	2013 - 2019	2014 - 2020	2013 - 2019
Anzahl der Kinder in entsprechenden Altersgruppen								durchschnittliche Anzahl Kinder
0 bis unter 1 Jahr	35	31	28	38	36	36	36	34
1 bis unter 2 Jahre	24	31	38	28	37	36	36	32
U2 gesamt	59	62	66	66	73	72	72	66
2 bis unter 3 Jahre	25	23	32	37	28	37	36	30
U3 gesamt	84	85	98	103	101	109	108	97
3 bis unter 4-Jährige	35	24	24	35	37	28	37	31
4 bis unter 5-Jährige	29	38	23	22	36	37	28	31
5 bis unter 6-Jährige	36	29	34	23	24	36	37	30
6-Jährige bis Schuleintritt	4	4	1	2	3	3	4	3
3 bis zur Einschulung	104	95	82	82	100	104	106	95
0 bis zur Einschulung	188	180	180	185	201	213	214	191

Plätze in Tageseinrichtungen	Anzahl Kinder gesamt 19/20	angemeldete Kinder	
		absolut	in %
0 bis unter 1-Jährige	36	0	0%
1 bis unter 2-Jährige	36	14	39%
U2 gesamt	72	14	19%
2 bis unter 3 Jahre	37	42	114%
unter 3 gesamt	109	56	51%
3 bis unter 4-Jährige	28	33	118%
4 bis unter 5-Jährige	37	40	108%
5 bis unter 6-Jährige	36	35	97%
6-Jährige bis Schuleintritt	3	3	100%
über 3-Jährige gesamt	104	111	107%
Plätze insgesamt		167	
davon Integrationskinder		1	

OT Atteln

Kindergartenjahr	2014/2015	2015/2016	2016/2017	2017/2018	2018/2019	2019/2020	2020/2021	2019/2020
Geburtsjahrgänge	2008 - 2014	2009 - 2015	2010 - 2016	2011 - 2017	2012 - 2018	2013 - 2019	2014 - 2020	2013 - 2019
Anzahl der Kinder in entsprechenden Altersgruppen								durchschnittliche Anzahl Kinder
0 bis unter 1 Jahr	10	14	9	18	19	19	19	15
1 bis unter 2 Jahre	8	9	18	9	18	19	19	14
U2 gesamt	18	23	27	27	37	38	38	28
2 bis unter 3 Jahre	9	6	8	17	9	18	19	11
U3 gesamt	27	29	35	44	46	56	57	40
3 bis unter 4-Jährige	17	9	5	9	15	9	18	11
4 bis unter 5-Jährige	6	17	11	5	10	15	9	11
5 bis unter 6-Jährige	10	6	14	11	6	10	15	10
6-Jährige bis Schuleintritt	0	0	1	2	2	1	0	1
3 bis zur Einschulung	33	32	31	27	33	35	42	32
0 bis zur Einschulung	60	61	66	71	79	91	99	71

Plätze in Tageseinrichtungen	Anzahl Kinder gesamt 19/20	angemeldete Kinder	
		absolut	in %
0 bis unter 1-Jährige	19	0	0%
1 bis unter 2-Jährige	19	10	53%
U2 gesamt	38	10	26%
2 bis unter 3 Jahre	18	16	89%
unter 3 gesamt	56	26	46%
3 bis unter 4-Jährige	9	13	144%
4 bis unter 5-Jährige	15	19	127%
5 bis unter 6-Jährige	10	11	110%
6-Jährige bis Schuleintritt	1	2	200%
über 3-Jährige gesamt	35	45	129%
Plätze insgesamt		71	
davon Integrationskinder		0	

OT Henglar

Kindergartenjahr	2014/2015	2015/2016	2016/2017	2017/2018	2018/2019	2019/2020	2020/2021	2019/2020
Geburtsjahrgänge	2008 - 2014	2009 - 2015	2010 - 2016	2011 - 2017	2012 - 2018	2013 - 2019	2014 - 2020	2013 - 2019
Anzahl der Kinder in entsprechenden Altersgruppen								durchschnittliche Anzahl Kinder
0 bis unter 1 Jahr	15	9	5	10	6	6	6	9
1 bis unter 2 Jahre	10	13	10	5	10	6	6	9
U2 gesamt	25	22	15	15	16	12	12	18
2 bis unter 3 Jahre	5	11	14	10	5	10	6	9
U3 gesamt	10	33	29	25	21	22	18	27
3 bis unter 4-Jährige	10	5	11	15	9	5	10	9
4 bis unter 5-Jährige	11	11	5	11	14	9	5	10
5 bis unter 6-Jährige	8	12	9	5	11	14	9	10
6-Jährige bis Schuleintritt	2	2	0	0	1	0	2	1
3 bis zur Einschulung	31	30	25	31	35	28	26	30
0 bis zur Einschulung	41	63	54	56	56	50	44	57

Plätze in Tageseinrichtungen	Anzahl Kinder gesamt 19/20	angemeldete Kinder	
		absolut	in %
0 bis unter 1-Jährige	6	0	0%
1 bis unter 2-Jährige	6	0	0%
U2 gesamt	12	0	0%
2 bis unter 3 Jahre	10	13	130%
unter 3 gesamt	22	13	59%
3 bis unter 4-Jährige	5	7	140%
4 bis unter 5-Jährige	9	11	122%
5 bis unter 6-Jährige	14	13	93%
6-Jährige bis Schuleintritt	0	0	0%
über 3-Jährige gesamt	28	31	111%
Plätze insgesamt		44	
davon Integrationskinder		1	

OT Husen

Kindergartenjahr	2014/2015	2015/2016	2016/2017	2017/2018	2018/2019	2019/2020	2020/2021	2019/2020
Geburtsjahrgänge	2008 - 2014	2009 - 2015	2010 - 2016	2011 - 2017	2012 - 2018	2013 - 2019	2014 - 2020	2013 - 2019
Anzahl der Kinder in entsprechenden Altersgruppen								durchschnittliche Anzahl Kinder
0 bis unter 1 Jahr	10	7	13	9	9	9	9	10
1 bis unter 2 Jahre	5	9	9	13	8	9	9	9
U2 gesamt	15	16	22	22	17	18	18	18
2 bis unter 3 Jahre	10	5	10	9	13	8	9	9
U3 gesamt	25	21	32	31	30	26	27	28
3 bis unter 4-Jährige	8	9	7	10	12	13	8	10
4 bis unter 5-Jährige	10	9	6	6	12	12	13	9
5 bis unter 6-Jährige	18	9	11	6	6	12	12	10
6-Jährige bis Schuleintritt	2	2	0	0	0	1	2	1
3 bis zur Einschulung	38	29	24	22	30	38	35	30
0 bis zur Einschulung	63	50	56	53	60	64	62	58

Plätze in Tageseinrichtungen	Anzahl Kinder gesamt 19/20	angemeldete Kinder	
		absolut	in %
0 bis unter 1-Jährige	9	0	0%
1 bis unter 2-Jährige	9	4	44%
U2 gesamt	18	4	22%
2 bis unter 3 Jahre	8	13	163%
unter 3 gesamt	26	17	65%
3 bis unter 4-Jährige	13	13	100%
4 bis unter 5-Jährige	12	10	83%
5 bis unter 6-Jährige	12	11	92%
6-Jährige bis Schuleintritt	1	1	100%
über 3-Jährige gesamt	38	35	92%
Plätze insgesamt		52	
davon Integrationskinder		0	

VB Asseln/Herbram/Herbram-Wald/Grundsteinheim/Iggenhausen

Kindergartenjahr	2014/2015	2015/2016	2016/2017	2017/2018	2018/2019	2019/2020	2020/2021	2019/2020
Geburtsjahrgänge	2008 - 2014	2009 - 2015	2010 - 2016	2011 - 2017	2012 - 2018	2013 - 2019	2014 - 2020	2013 - 2019
Anzahl der Kinder in entsprechenden Altersgruppen								durchschnittliche Anzahl Kinder
0 bis unter 1 Jahr	17	16	22	19	19	19	19	19
1 bis unter 2 Jahre	13	16	19	24	25	19	19	19
U2 gesamt	30	32	41	43	44	38	38	38
2 bis unter 3 Jahre	20	20	19	18	20	25	19	20
U3 gesamt	50	52	60	61	64	63	57	58
3 bis unter 4-Jährige	22	21	21	19	23	20	25	21
4 bis unter 5-Jährige	15	22	22	19	19	23	20	20
5 bis unter 6-Jährige	21	14	24	21	20	19	23	20
6-Jährige bis Schuleintritt	1	2	1	2	0	2	3	1
3 bis zur Einschulung	59	59	68	61	62	64	71	62
0 bis zur Einschulung	109	111	128	122	126	127	128	121

Plätze in Tageseinrichtungen	Anzahl Kinder gesamt 19/20	angemeldete Kinder	
		absolut	in %
0 bis unter 1-Jährige	19	0	0%
1 bis unter 2-Jährige	19	0	0%
U2 gesamt	38	0	0%
2 bis unter 3 Jahre	25	13	52%
unter 3 gesamt	63	13	21%
3 bis unter 4-Jährige	20	18	75%
4 bis unter 5-Jährige	23	18	78%
5 bis unter 6-Jährige	19	14	74%
6-Jährige bis Schuleintritt	2	2	100%
über 3-Jährige gesamt	64	52	81%
Plätze insgesamt		65	
davon Integrationskinder		3	

OT Herbram einschl. Herbram-Wald

Kindergartenjahr	2014/2015	2015/2016	2016/2017	2017/2018	2018/2019	2019/2020	2020/2021	2019/2020
Geburtsjahrgänge	2008 - 2014	2009 - 2015	2010 - 2016	2011 - 2017	2012 - 2018	2013 - 2019	2014 - 2020	2013 - 2019
Anzahl der Kinder in entsprechenden Altersgruppen								durchschnittliche Anzahl Kinder
0 bis unter 1 Jahr	7	9	12	6	6	6	6	8
1 bis unter 2 Jahre	5	7	9	10	6	6	6	7
U2 gesamt	12	16	21	16	12	12	12	15
2 bis unter 3 Jahre	11	8	9	9	10	6	6	9
U3 gesamt	23	24	30	25	22	18	18	24
3 bis unter 4-Jährige	6	12	9	8	11	10	6	9
4 bis unter 5-Jährige	7	5	15	8	8	11	10	9
5 bis unter 6-Jährige	9	7	5	15	8	8	11	9
6-Jährige bis Schuleintritt	0	1	1	0	0	0	0	0
3 bis zur Einschulung	22	25	30	31	27	29	27	27
0 bis zur Einschulung	45	49	60	56	49	47	45	51

Plätze in Tageseinrichtungen	Anzahl Kinder gesamt 19/20	angemeldete Kinder	
		absolut	in %
0 bis unter 1-Jährige	6	0	0%
1 bis unter 2-Jährige	6	0	0%
U2 gesamt	12	0	0%
2 bis unter 3 Jahre	6	13	217%
unter 3 gesamt	18	13	72%
3 bis unter 4-Jährige	10	18	150%
4 bis unter 5-Jährige	11	18	164%
5 bis unter 6-Jährige	8	14	175%
6-Jährige bis Schuleintritt	0	2	0%
über 3-Jährige gesamt	29	52	179%
Plätze insgesamt		65	
davon Integrationskinder		3	

VB Holtheim/Blankenrode

Kindergartenjahr	2014/2015	2015/2016	2016/2017	2017/2018	2018/2019	2019/2020	2020/2021	2019/2020
Geburtsjahrgänge	2008 - 2014	2009 - 2015	2010 - 2016	2011 - 2017	2012 - 2018	2013 - 2019	2014 - 2020	2013 - 2019
Anzahl der Kinder in entsprechenden Altersgruppen								durchschnittliche Anzahl Kinder
0 bis unter 1 Jahr	11	6	9	6	6	6	6	7
1 bis unter 2 Jahre	10	12	6	12	4	6	6	8
U2 gesamt	21	18	15	18	10	12	12	16
2 bis unter 3 Jahre	11	11	13	5	10	4	6	9
U3 gesamt	32	29	28	23	20	16	18	25
3 bis unter 4-Jährige	7	11	9	14	5	10	4	9
4 bis unter 5-Jährige	5	5	11	10	16	5	10	9
5 bis unter 6-Jährige	12	5	4	11	9	16	5	10
6-Jährige bis Schuleintritt	1	1	0	0	0	1	1	1
3 bis zur Einschulung	25	22	24	35	30	32	20	28
0 bis zur Einschulung	57	51	52	58	50	48	38	53

Plätze in Tageseinrichtungen	Anzahl Kinder gesamt 19/20	angemeldete Kinder	
		absolut	in %
0 bis unter 1-Jährige	6	0	0%
1 bis unter 2-Jährige	6	0	0%
U2 gesamt	12	0	0%
2 bis unter 3 Jahre	4	8	200%
unter 3 gesamt	16	8	50%
3 bis unter 4-Jährige	10	11	110%
4 bis unter 5-Jährige	5	6	120%
5 bis unter 6-Jährige	16	16	100%
6-Jährige bis Schuleintritt	1	1	100%
über 3-Jährige gesamt	32	34	106%
Plätze insgesamt		42	
davon Integrationskinder		3	

OT Holtheim

Kindergartenjahr	2014/2015	2015/2016	2016/2017	2017/2018	2018/2019	2019/2020	2020/2021	2019/2020
Geburtsjahrgänge	2008 - 2014	2009 - 2015	2010 - 2016	2011 - 2017	2012 - 2018	2013 - 2019	2014 - 2020	2013 - 2019
Anzahl der Kinder in entsprechenden Altersgruppen								durchschnittliche Anzahl Kinder
0 bis unter 1 Jahr	9	5	6	4	5	5	5	6
1 bis unter 2 Jahre	8	10	5	9	3	5	5	7
U2 gesamt	17	15	11	13	8	10	10	12
2 bis unter 3 Jahre	10	9	11	4	7	3	5	7
U3 gesamt	27	24	22	17	15	13	15	20
3 bis unter 4-Jährige	6	10	7	12	4	7	3	8
4 bis unter 5-Jährige	5	4	10	8	14	4	7	8
5 bis unter 6-Jährige	11	5	3	10	8	14	4	9
6-Jährige bis Schuleintritt	1	1	0	0	0	1	0	1
3 bis zur Einschulung	23	20	20	30	26	26	14	24
0 bis zur Einschulung	50	44	42	47	41	39	29	44

Plätze in Tageseinrichtungen	Anzahl Kinder gesamt 19/20	angemeldete Kinder	
		absolut	in %
0 bis unter 1-Jährige	5	0	0%
1 bis unter 2-Jährige	5	0	0%
U2 gesamt	10	0	0%
2 bis unter 3 Jahre	3	8	267%
unter 3 gesamt	13	8	62%
3 bis unter 4-Jährige	7	11	157%
4 bis unter 5-Jährige	4	6	150%
5 bis unter 6-Jährige	14	16	114%
6-Jährige bis Schuleintritt	1	1	100%
über 3-Jährige gesamt	26	34	131%
Plätze insgesamt		42	
davon Integrationskinder		3	

VB Lichtenau/Ebbinghausen/Hakenberg

Kindergartenjahr	2014/2015	2015/2016	2016/2017	2017/2018	2018/2019	2019/2020	2020/2021	2019/2020
Geburtsjahrgänge	2008 - 2014	2009 - 2015	2010 - 2016	2011 - 2017	2012 - 2018	2013 - 2019	2014 - 2020	2013 - 2019
Anzahl der Kinder in entsprechenden Altersgruppen								durchschnittliche Anzahl Kinder
0 bis unter 1 Jahr	23	21	32	31	23	23	23	26
1 bis unter 2 Jahre	28	26	20	35	31	23	23	27
U2 gesamt	51	47	52	66	54	46	46	53
2 bis unter 3 Jahre	30	28	27	19	36	31	23	29
U3 gesamt	81	75	79	85	90	77	69	81
3 bis unter 4-Jährige	28	34	27	27	24	36	31	29
4 bis unter 5-Jährige	24	32	35	26	29	24	36	28
5 bis unter 6-Jährige	22	26	34	34	27	29	24	29
6-Jährige bis Schuleintritt	3	1	3	9	5	1	2	4
3 bis zur Einschulung	77	93	99	96	85	90	93	90
0 bis zur Einschulung	158	168	178	181	175	167	162	171

Plätze in Tageseinrichtungen	Anzahl Kinder gesamt 19/20	angemeldete Kinder	
		absolut	in %
0 bis unter 1-Jährige	23	1	4%
1 bis unter 2-Jährige	23	12	52%
U2 gesamt	46	13	28%
2 bis unter 3 Jahre	31	32	103%
unter 3 gesamt	77	45	58%
3 bis unter 4-Jährige	36	44	122%
4 bis unter 5-Jährige	24	24	100%
5 bis unter 6-Jährige	29	29	100%
6-Jährige bis Schuleintritt	1	1	100%
über 3-Jährige gesamt	90	98	109%
Plätze insgesamt		143	
davon Integrationskinder		3	

OT Lichtenau

Kindergartenjahr	2014/2015	2015/2016	2016/2017	2017/2018	2018/2019	2019/2020	2020/2021	2019/2020
Geburtsjahrgänge	2008 - 2014	2009 - 2015	2010 - 2016	2011 - 2017	2012 - 2018	2013 - 2019	2014 - 2020	2013 - 2019
Anzahl der Kinder in entsprechenden Altersgruppen								durchschnittliche Anzahl Kinder
0 bis unter 1 Jahr	21	19	29	26	21	21	21	23
1 bis unter 2 Jahre	27	23	18	32	26	21	21	25
U2 gesamt	48	42	47	58	47	42	42	47
2 bis unter 3 Jahre	28	27	25	17	33	26	21	26
U3 gesamt	76	69	72	75	80	68	63	73
3 bis unter 4-Jährige	27	31	26	25	20	33	26	27
4 bis unter 5-Jährige	23	30	32	25	27	20	33	26
5 bis unter 6-Jährige	17	25	32	31	26	27	20	26
6-Jährige bis Schuleintritt	3	1	3	8	5	1	2	4
3 bis zur Einschulung	70	87	93	89	78	81	81	83
0 bis zur Einschulung	146	156	165	164	158	149	144	156

Plätze in Tageseinrichtungen	Anzahl Kinder gesamt 19/20	angemeldete Kinder	
		absolut	in %
0 bis unter 1-Jährige	21	1	5%
1 bis unter 2-Jährige	21	12	57%
U2 gesamt	42	13	31%
2 bis unter 3 Jahre	26	32	123%
unter 3 gesamt	68	45	66%
3 bis unter 4-Jährige	33	44	133%
4 bis unter 5-Jährige	20	24	120%
5 bis unter 6-Jährige	27	29	107%
6-Jährige bis Schuleintritt	1	1	100%
über 3-Jährige gesamt	81	98	121%
Plätze insgesamt		143	
davon Integrationskinder		3	

OT Kleinenberg

Kindergartenjahr	2014/2015	2015/2016	2016/2017	2017/2018	2018/2019	2019/2020	2020/2021	2019/2020
Geburtsjahrgänge	2008 - 2014	2009 - 2015	2010 - 2016	2011 - 2017	2012 - 2018	2013 - 2019	2014 - 2020	2013 - 2019
Anzahl der Kinder in entsprechenden Altersgruppen								durchschnittliche Anzahl Kinder
0 bis unter 1 Jahr	13	9	12	7	8	8	8	10
1 bis unter 2 Jahre	9	14	10	12	7	8	8	10
U2 gesamt	22	23	22	19	15	16	16	20
2 bis unter 3 Jahre	8	8	14	11	13	7	8	10
U3 gesamt	30	31	36	30	28	23	24	30
3 bis unter 4-Jährige	12	8	8	14	10	13	7	11
4 bis unter 5-Jährige	8	11	8	8	13	10	13	10
5 bis unter 6-Jährige	13	8	11	8	7	13	10	10
6-Jährige bis Schuleintritt	0	1	0	2	1	0	1	1
3 bis zur Einschulung	33	28	27	32	31	36	31	31
0 bis zur Einschulung	63	59	63	62	59	59	55	61

Plätze in Tageseinrichtungen	Anzahl Kinder gesamt 19/20	angemeldete Kinder	
		absolut	in %
0 bis unter 1-Jährige	8	0	0%
1 bis unter 2-Jährige	8	0	0%
U2 gesamt	16	0	0%
2 bis unter 3 Jahre	7	12	171%
unter 3 gesamt	23	12	52%
3 bis unter 4-Jährige	13	14	108%
4 bis unter 5-Jährige	10	8	80%
5 bis unter 6-Jährige	13	13	100%
6-Jährige bis Schuleintritt	0	0	0%
über 3-Jährige gesamt	36	35	97%
Plätze insgesamt		47	
davon Integrationskinder		1	

Stadt Salzkotten

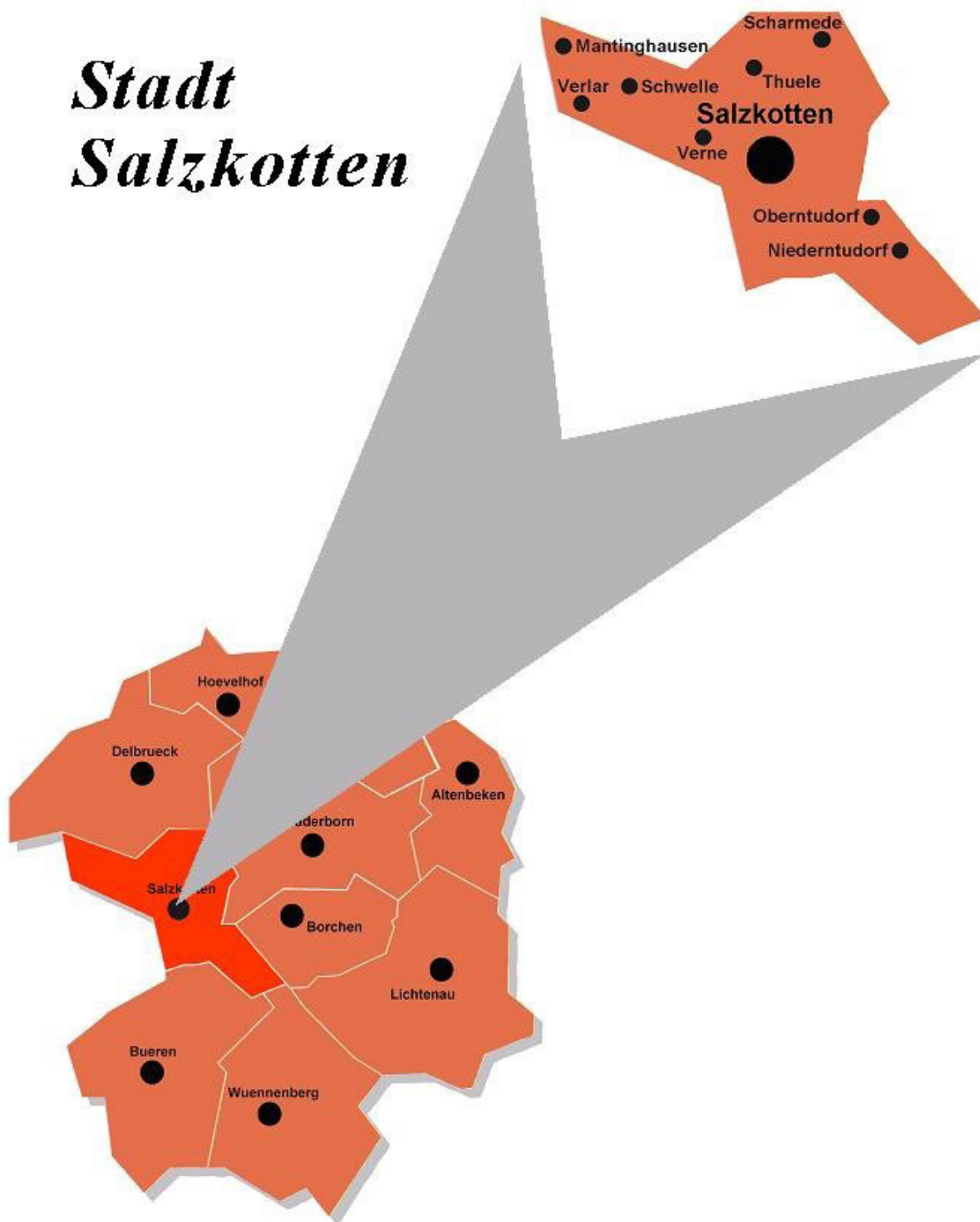

Versorgungsbereich Niederntudorf / Oberntudorf

Verteilung nach Kibiz im Kindergartenjahr 2019/2020							
Kindergarten	KKG Niederntudorf		Kath. St. Rochus		gesamt		
Gruppenform	unter 3	über 3	unter 3	über 3	unter 3	über 3	
I. "2 - 6"	a	2	3	1	0	3	3
	b	3	11	2	0	5	11
	c	7	14	3	12	10	26
	gesamt	12	28	6	12	18	40
II. "0 - 3"	a	7		2		9	
	b	7		1		8	
	c	6		0		6	
	gesamt	20		3		23	
III. "3 und älter"	a		5		5		10
	b		20		16		36
	c		22		7		29
	gesamt		47		28		75
insgesamt		32	75	9	40	41	115
Anzahl gesamt		107		49		156	
davon Integr.kinder		1		0		1	

Auslastung der Einrichtungen

Anzahl Gruppen	6	2	8
Kinder in %	610%	239%	849%
Kapazität in %	600%	200%	800%

1 Gruppe Provisorium

Ausbauplanung (Stand: März 2018)

Geplante Verteilung nach Kibiz						
Kindergarten	KKG Niederntudorf		Kath. St. Rochus		gesamt	
Gruppenform	unter 3	über 3	unter 3	über 3	unter 3	über 3
I. "2 - 6"	12	28	12	28	24	56
II. "0 - 3"	10		0		10	
III. "3 und älter"		50		0		50
gesamt	22	78	12	28	34	106
Anzahl gesamt	100		40		140	
Anzahl Gruppen	5		2		7	

Anpassung der Ausbauplanung (Stand: März 2019)

I. "2 - 6"			0	0	12	28
II. "0 - 3"			12		22	
III. "3 und älter"				20		70
gesamt	0	0	12	20	34	98
Anzahl gesamt	0		32		132	
Anzahl Gruppen			2		7	

Raumprogramm entsprechend Ausbauplanung

Ausbau abgeschlossen	ja		ja			
U3-Pl. beantr./geförd	0	16	0	12	0	28
U3-Pl. beantr./geförd	0	0	0	0	0	0

Versorgungsbereich Salzkotten / Upsprunge

Verteilung nach Kibiz im Kindergartenjahr 2019/2020																					
Kindergarten	Kuhbusch		Sälzer Krümel		St. Johannes		St. Marien		Regenb. Sk		Regenb. Thüle		St. Petrus Up.		AWO Kita		Caritas St. Martin		gesamt		
Gruppenform	unter 3	über 3	unter 3	über 3	unter 3	über 3	unter 3	über 3	unter 3	über 3	unter 3	über 3	unter 3	über 3	unter 3	über 3	unter 3	über 3	unter 3	über 3	
I. "2 - 6"	a	5	5	2	11	5	3	3	0	0	0	0	0	0	5	0	1	3	2	18	27
	b	3	6	7	10	2	19	2	0	8	5	8	10	6	11	3	3	8	16	47	80
	c	4	19	3	10	5	7	1	16	11	62	3	35	2	20	3	10	1	10	33	189
gesamt		12	30	12	31	12	29	6	16	19	67	11	45	8	36	6	14	12	28	98	296
II. "0 - 3"	a	4		1		0		2		0		0		0		0		2		9	
	b	5		7		2		6		20		3		0		4		5		52	
	c	11		4		0		4		4		9		0		8		3		43	
gesamt		20		12		2		12		24		12		0		12		10		104	
III. "3 und älter"	a		8		6		0		3		0		0		0		0		0		17
	b		6		7		0		10		28		0		0		7		0		58
	c		13		23		16		10		0		0		0		15		0		77
gesamt			27		36		16		23		28		0		0		22		0		152
insgesamt		32	57	24	67	14	45	18	39	43	95	23	45	8	36	18	36	22	28	202	448
Anzahl gesamt		89		91		59		57		138		68		44		54		50		650	
davon Integr.kinder		3		0		0		3		4		2		0		2		1		15	

Auslastung der Einrichtungen

Anzahl Gruppen	5	4,5	3	3	6	3,5	2	3	3	33
Kinder in %	531%	502%	305%	332%	670%	400%	220%	323%	300%	3583%
Kapazität in %	500%	450%	300%	300%	600%	350%	200%	300%	300%	3300%

Ausbauplanung (Stand: März 2018)

Geplante Verteilung nach Kibiz																				
Kindergarten	Kuhbusch		Sälzer Krümel		St. Johannes		St. Marien		Regenb. Sk		Regenb. Thüle		St. Petrus Up.		AWO Kita		Caritas St. Martin		gesamt	
Gruppenform	unter 3	über 3	unter 3	über 3	unter 3	über 3	unter 3	über 3	unter 3	über 3	unter 3	über 3	unter 3	über 3	unter 3	über 3	unter 3	über 3	unter 3	über 3
I. "2 - 6"	12	28	18	42	12	28	6	14	24	56	15	35	12	28	6	14	6	14	111	259
II. "0 - 3"	10		10		0		10		20		10		0		10		10		80	
III. "3 und älter"		25		12		25		25		25		0		0		25		25		162
gesamt	22	53	28	54	12	53	16	39	44	81	25	35	12	28	16	39	16	39	191	421
Anzahl gesamt	75		82		65		55		125		60		40		55		55		612	
Anzahl Gruppen	4		4,5		3		3		7		3,5		2		3		3		33	

Anpassung der Ausbauplanung (Stand: März 2019)

I. "2 - 6"																			111	259
II. "0 - 3"																			80	
III. "3 und älter"																				162
gesamt	0	0	0	0	0	0	0	0	0	0	0	0	0	0	0	0	0	0	191	421
Anzahl gesamt	0		0		0		0		0		0		0		0		0		612	
Anzahl Gruppen																			33	

Raumprogramm entsprechend Ausbauplanung

Ausbau abgeschlossen	ja	ja	ja	ja	ja	ja	ja	ja	ja	ja	ja	ja	ja	ja	ja	ja	ja	ja	nein	nein
U3-Pl. beantr./geförd	0	9	0	16	0	12	0	16	0	17	0	0	0	12	0	16	16	0	16	98
U3-Pl. beantr./geförd	0	0	0	0	0	0	0	0	0	0	0	0	0	0	0	0	39	0	39	4

Scharmede

Verteilung nach Kibiz im Kindergartenjahr 2019/2020				
Kindergarten	Kath. St. Petrus & Paulus		gesamt	
Gruppenform	unter 3	über 3	unter 3	über 3
I. "2 - 6"	a	4	4	0
	b	5	5	0
	c	1	34	1
gesamt	10	34	10	34
II. "0 - 3"	a		0	
	b	6	6	
	c	6	6	
gesamt	12		12	
III. "3 und älter"	a		6	6
	b		18	18
	c		3	3
gesamt		27		27
insgesamt	22	61	22	61
Anzahl gesamt	83		83	
davon Integr.kinder	0		0	

Auslastung der Einrichtungen

Anzahl Gruppen	4	4
Kinder in %	451%	451%
Kapazität in %	400%	400%

Ausbauplanung (Stand: März 2018)

Geplante Verteilung nach Kibiz				
Kindergarten	Kath. St. Petrus & Paulus		gesamt	
Gruppenform	unter 3	über 3	unter 3	über 3
I. "2 - 6"	12	28	12	28
II. "0 - 3"	10		10	
III. "3 und älter"		25		25
gesamt	22	53	22	53
Anzahl gesamt	75		75	
Anzahl Gruppen	4		4	

Anpassung der Ausbauplanung (Stand: März 2019)

I. "2 - 6"			12	28
II. "0 - 3"			10	
III. "3 und älter"				25
gesamt	0	0	22	53
Anzahl gesamt	0		75	
Anzahl Gruppen			4	

Raumprogramm entsprechend Ausbauplanung

Ausbau abgeschlossen	ja			
U3-Pl. beantr./geförd.		16	0	16
U3-Pl. beantr./geförd.			0	0

Versorgungsbereich Schwelle / Mantinghausen / Verlar

Verteilung nach Kibiz im Kindergartenjahr 2019/2020							
Kindergarten	KKG Schwelle		KKG Mantinghausen		gesamt		
Gruppenform	unter 3	über 3	unter 3	über 3	unter 3	über 3	
I. "2 - 6"	a	1	2	3	0	4	2
	b	4	8	0	6	4	14
	c	1	4	2	13	3	17
gesamt		6	14	5	19	11	33
II. "0 - 3"	a	2		7		9	
	b	2		2		4	
	c	1		3		4	
gesamt		5		12		17	
III. "3 und älter"	a		4		9		13
	b		5		9		14
	c		5		11		16
gesamt			14		29		43
insgesamt		11	28	17	48	28	76
Anzahl gesamt		39		65		104	
davon Integr.kinder		0		0		0	

Auslastung der Einrichtungen

Anzahl Gruppen	2	3	5
Kinder in %	210%	367%	577%
Kapazität in %	200%	300%	500%

Ausbauplanung (Stand: März 2018)

Geplante Verteilung nach Kibiz						
Kindergarten	KKG Schwelle		KKG Mantinghausen		gesamt	
Gruppenform	unter 3	über 3	unter 3	über 3	unter 3	über 3
I. "2 - 6"	6	14	6	14	12	28
II. "0 - 3"	0		10		10	
III. "3 und älter"		25		25		50
gesamt	6	39	16	39	22	78
Anzahl gesamt	45		55		100	
Anzahl Gruppen	2		3		5	

Anpassung der Ausbauplanung (Stand: März 2019)

I. "2 - 6"					12	28
II. "0 - 3"					10	
III. "3 und älter"						50
gesamt	0	0	0	0	22	78
Anzahl gesamt	0		0		100	
Anzahl Gruppen					5	

Raumprogramm entsprechend Ausbauplanung

Ausbau abgeschlossen	ja		ja			
U3-Pl. beantr./geförd	0	6	0	16	0	22
U3-Pl. beantr./geförd	0	0	0	0	0	0

Thüle

Verteilung nach Kibiz im Kindergartenjahr 2019/2020					
Kindergarten	KKG Thüle		gesamt		
Gruppenform	unter 3	über 3	unter 3	über 3	
	a	4	2	4	2
I. "2 - 6"	b	3	12	3	12
	c	5	16	5	16
gesamt		12	30	12	30
	a	3		3	
II. "0 - 3"	b	7		7	
	c	3		3	
gesamt		13		13	
	a		5		5
III. "3 und älter"	b		10		10
	c		8		8
gesamt			23		23
insgesamt		25	53	25	53
Anzahl gesamt		78		78	
davon Integr.kinder		2		2	

Auslastung der Einrichtungen

Anzahl Gruppen	4	4
Kinder in %	440%	440%
Kapazität in %	400%	400%

Ausbauplanung (Stand: März 2018)

Geplante Verteilung nach Kibiz				
Kindergarten	KKG Thüle		gesamt	
Gruppenform	unter 3	über 3	unter 3	über 3
I. "2 - 6"	12	28	12	28
II. "0 - 3"	10		10	
III. "3 und älter"		25		25
gesamt	22	53	22	53
Anzahl gesamt	75		75	
Anzahl Gruppen	4		4	

Anpassung der Ausbauplanung (Stand: März 2019)

I. "2 - 6"			12	28
II. "0 - 3"			10	
III. "3 und älter"				25
gesamt	0	0	22	53
Anzahl gesamt	0		75	
Anzahl Gruppen			4	

Raumprogramm entsprechend Ausbauplanung

Ausbau abgeschlossen	ja			
U3-Pl. beantr./geförd.		22	0	22
U3-Pl. beantr./geförd.			0	0

Verne

Verteilung nach Kibiz im Kindergartenjahr 2019/2020					
Kindergarten	Gruppenform	Kath. St. Bartholomäus		gesamt	
		unter 3	über 3	unter 3	über 3
I. "2 - 6"	a	4	4	4	4
	b	4	2	4	2
	c	4	26	4	26
gesamt		12	32	12	32
II. "0 - 3"	a	4		4	
	b	7		7	
	c	2		2	
gesamt		13		13	
III. "3 und älter"	a		3		3
	b		21		21
	c		1		1
gesamt			25		25
insgesamt		25	57	25	57
Anzahl gesamt		82		82	
davon Integr.kinder		1		1	

Auslastung der Einrichtungen

Anzahl Gruppen	4	4
Kinder in %	451%	451%
Kapazität in %	400%	400%

Ausbauplanung (Stand: März 2018)

Geplante Verteilung nach Kibiz					
Kindergarten	Gruppenform	Kath. St. Bartholomäus		gesamt	
		unter 3	über 3	unter 3	über 3
I. "2 - 6"		6	14	6	14
II. "0 - 3"		10		10	
III. "3 und älter"			50		50
gesamt		16	64	16	64
Anzahl gesamt		80		80	
Anzahl Gruppen		4		4	

Anpassung der Ausbauplanung (Stand: März 2019)

I. "2 - 6"				6	14
II. "0 - 3"				10	
III. "3 und älter"					50
gesamt		0	0	16	64
Anzahl gesamt		0		80	
Anzahl Gruppen				4	

Raumprogramm entsprechend Ausbauplanung

Ausbau abgeschlossen	ja			
U3-Pl. beantr./geförd.		12	0	12
U3-Pl. beantr./geförd.			0	0

Salzkotten gesamt

Kindergartenjahr	2014/2015	2015/2016	2016/2017	2017/2018	2018/2019	2019/2020	2020/2021	2019/2020
Geburtsjahrgänge	2008 - 2014	2009 - 2015	2010 - 2016	2011 - 2017	2012 - 2018	2013 - 2019	2014 - 2020	2013 - 2019
Anzahl der Kinder in entsprechenden Altersgruppen								durchschnittliche Anzahl Kinder
0 bis unter 1 Jahr	252	256	243	300	231	231	231	252
1 bis unter 2 Jahre	250	260	275	248	320	231	231	264
U2 gesamt	502	516	518	548	551	462	462	516
2 bis unter 3 Jahre	261	255	268	273	251	320	231	271
U3 gesamt	763	771	786	821	802	782	693	788
3 bis unter 4-Jährige	255	274	271	249	286	251	320	264
4 bis unter 5-Jährige	258	255	269	270	267	286	251	268
5 bis unter 6-Jährige	230	279	269	277	278	267	286	267
6-Jährige bis Schuleintritt	24	26	27	20	23	31	24	25
3 bis zur Einschulung	767	834	836	816	854	835	881	824
0 bis zur Einschulung	1.530	1.605	1.622	1.637	1.656	1.617	1.574	1.611

Plätze in Tageseinrichtungen	Anzahl Kinder gesamt 19/20	angemeldete Kinder	
		absolut	in %
0 bis unter 1-Jährige	231	1	0%
1 bis unter 2-Jährige	231	94	41%
U2 gesamt	462	95	21%
2 bis unter 3 Jahre	320	248	78%
unter 3 gesamt	782	343	44%
3 bis unter 4-Jährige	251	246	98%
4 bis unter 5-Jährige	286	272	95%
5 bis unter 6-Jährige	267	261	98%
6-Jährige bis Schuleintritt	31	31	100%
über 3-Jährige gesamt	835	810	97%
Plätze insgesamt		1153	
davon Integrationskinder		20	

U3-Plätze in Kita und Tagespflege	2017/2018		2018/2019		2019/2020	
	angemeldete Kinder		angemeldete Kinder		angemeldete Kinder	
	absolut	in %	absolut	in %	absolut	in %
U3 gesamt	374	49%	380	46%	417	53%
davon Plätze in Tageseinrichtungen	304	39,9%	308	37,1%	343	43,9%
davon Plätze in Tagespflege	70	9,2%	72	8,7%	74	9,5%

VB Niederntudorf/Oberntudorf

Kindergartenjahr	2014/2015	2015/2016	2016/2017	2017/2018	2018/2019	2019/2020	2020/2021	2019/2020
Geburtsjahrgänge	2008 - 2014	2009 - 2015	2010 - 2016	2011 - 2017	2012 - 2018	2013 - 2019	2014 - 2020	2013 - 2019
Anzahl der Kinder in entsprechenden Altersgruppen								durchschnittliche Anzahl Kinder
0 bis unter 1 Jahr	50	44	35	52	30	30	30	40
1 bis unter 2 Jahre	40	55	47	40	59	30	30	45
U2 gesamt	90	99	82	92	89	60	60	85
2 bis unter 3 Jahre	45	39	57	47	40	59	30	48
U3 gesamt	135	138	139	139	129	119	90	133
3 bis unter 4-Jährige	52	46	42	40	49	40	59	45
4 bis unter 5-Jährige	37	53	46	42	52	49	40	47
5 bis unter 6-Jährige	35	41	63	55	45	52	49	49
6-Jährige bis Schuleintritt	5	7	5	1	7	3	4	5
3 bis zur Einschulung	129	147	156	138	153	144	152	145
0 bis zur Einschulung	264	285	295	277	282	263	242	278

Plätze in Tageseinrichtungen	Anzahl Kinder gesamt 19/20	angemeldete Kinder	
		absolut	in %
0 bis unter 1-Jährige	30	0	0%
1 bis unter 2-Jährige	30	10	33%
U2 gesamt	60	10	17%
2 bis unter 3 Jahre	59	31	53%
unter 3 gesamt	119	41	34%
3 bis unter 4-Jährige	40	28	70%
4 bis unter 5-Jährige	49	42	86%
5 bis unter 6-Jährige	52	42	81%
6-Jährige bis Schuleintritt	3	3	100%
über 3-Jährige gesamt	144	115	80%
Plätze insgesamt		156	
davon Integrationskinder		1	

OT Niederntudorf

Kindergartenjahr	2014/2015	2015/2016	2016/2017	2017/2018	2018/2019	2019/2020	2020/2021	2019/2020
Geburtsjahrgänge	2008 - 2014	2009 - 2015	2010 - 2016	2011 - 2017	2012 - 2018	2013 - 2019	2014 - 2020	2013 - 2019
Anzahl der Kinder in entsprechenden Altersgruppen								durchschnittliche Anzahl Kinder
0 bis unter 1 Jahr	38	25	21	39	21	21	21	28
1 bis unter 2 Jahre	24	41	27	25	44	21	21	30
U2 gesamt	62	66	48	64	65	42	42	58
2 bis unter 3 Jahre	32	23	41	26	27	44	21	32
U3 gesamt	94	89	89	90	92	86	63	90
3 bis unter 4-Jährige	35	32	27	25	28	27	44	29
4 bis unter 5-Jährige	22	36	31	26	38	28	27	30
5 bis unter 6-Jährige	23	24	40	40	28	38	28	32
6-Jährige bis Schuleintritt	2	6	3	1	2	1	4	3
3 bis zur Einschulung	82	98	101	92	96	94	103	94
0 bis zur Einschulung	176	187	190	182	188	180	166	184

Plätze in Tageseinrichtungen	Anzahl Kinder gesamt 19/20	angemeldete Kinder	
		absolut	in %
0 bis unter 1-Jährige	21	0	0%
1 bis unter 2-Jährige	21	8	38%
U2 gesamt	42	8	19%
2 bis unter 3 Jahre	44	24	55%
unter 3 gesamt	86	32	37%
3 bis unter 4-Jährige	27	20	74%
4 bis unter 5-Jährige	28	22	79%
5 bis unter 6-Jährige	38	32	84%
6-Jährige bis Schuleintritt	1	1	100%
über 3-Jährige gesamt	94	75	80%
Plätze insgesamt		107	
davon Integrationskinder		1	

OT Oberntudorf

Kindergartenjahr	2014/2015	2015/2016	2016/2017	2017/2018	2018/2019	2019/2020	2020/2021	2019/2020
Geburtsjahrgänge	2008 - 2014	2009 - 2015	2010 - 2016	2011 - 2017	2012 - 2018	2013 - 2019	2014 - 2020	2013 - 2019
Anzahl der Kinder in entsprechenden Altersgruppen								durchschnittliche Anzahl Kinder
0 bis unter 1 Jahr	12	19	14	13	9	9	9	13
1 bis unter 2 Jahre	16	14	20	15	15	9	9	15
U2 gesamt	28	33	34	28	24	18	18	28
2 bis unter 3 Jahre	13	16	16	21	13	15	9	16
U3 gesamt	41	49	50	49	37	33	27	43
3 bis unter 4-Jährige	17	14	15	15	21	13	15	16
4 bis unter 5-Jährige	15	17	15	16	14	21	13	16
5 bis unter 6-Jährige	12	17	23	15	17	14	21	16
6-Jährige bis Schuleintritt	3	1	2	0	5	2	0	2
3 bis zur Einschulung	47	49	55	46	57	50	49	51
0 bis zur Einschulung	88	98	105	95	94	83	76	94

Plätze in Tageseinrichtungen	Anzahl Kinder gesamt 19/20	angemeldete Kinder	
		absolut	in %
0 bis unter 1-Jährige	9	0	0%
1 bis unter 2-Jährige	9	2	22%
U2 gesamt	18	2	11%
2 bis unter 3 Jahre	15	7	47%
unter 3 gesamt	33	9	27%
3 bis unter 4-Jährige	13	8	62%
4 bis unter 5-Jährige	21	20	95%
5 bis unter 6-Jährige	14	10	71%
6-Jährige bis Schuleintritt	2	2	100%
über 3-Jährige gesamt	50	40	80%
Plätze insgesamt		49	
davon Integrationskinder		0	

VB Salzkotten/Upsprunge

Kindergartenjahr	2014/2015	2015/2016	2016/2017	2017/2018	2018/2019	2019/2020	2020/2021	2019/2020
Geburtsjahrgänge	2008 - 2014	2009 - 2015	2010 - 2016	2011 - 2017	2012 - 2018	2013 - 2019	2014 - 2020	2013 - 2019
Anzahl der Kinder in entsprechenden Altersgruppen								durchschnittliche Anzahl Kinder
0 bis unter 1 Jahr	117	117	115	148	107	107	107	119
1 bis unter 2 Jahre	111	119	127	118	153	107	107	123
U2 gesamt	228	236	242	266	260	214	214	241
2 bis unter 3 Jahre	113	116	124	124	119	153	107	125
U3 gesamt	341	352	366	390	379	367	321	366
3 bis unter 4-Jährige	119	122	126	122	130	119	153	123
4 bis unter 5-Jährige	121	119	122	128	125	130	119	124
5 bis unter 6-Jährige	121	129	120	120	130	125	130	124
6-Jährige bis Schuleintritt	11	5	13	13	8	14	12	11
3 bis zur Einschulung	372	375	381	383	393	388	414	382
0 bis zur Einschulung	713	727	747	773	772	755	735	748

Plätze in Tageseinrichtungen	Anzahl Kinder gesamt 19/20	angemeldete Kinder	
		absolut	in %
0 bis unter 1-Jährige	107	0	0%
1 bis unter 2-Jährige	107	54	50%
U2 gesamt	214	54	25%
2 bis unter 3 Jahre	153	148	97%
unter 3 gesamt	367	202	55%
3 bis unter 4-Jährige	119	140	116%
4 bis unter 5-Jährige	130	145	112%
5 bis unter 6-Jährige	125	148	118%
6-Jährige bis Schuleintritt	14	15	107%
über 3-Jährige gesamt	388	448	115%
Plätze insgesamt		650	
davon Integrationskinder		16	

OT Salzkotten

Kindergartenjahr	2014/2015	2015/2016	2016/2017	2017/2018	2018/2019	2019/2020	2020/2021	2019/2020
Geburtsjahrgänge	2008 - 2014	2009 - 2015	2010 - 2016	2011 - 2017	2012 - 2018	2013 - 2019	2014 - 2020	2013 - 2019
Anzahl der Kinder in entsprechenden Altersgruppen								durchschnittliche Anzahl Kinder
0 bis unter 1 Jahr	104	95	99	137	87	87	87	102
1 bis unter 2 Jahre	90	105	104	97	139	87	87	104
U2 gesamt	194	200	203	234	226	174	174	205
2 bis unter 3 Jahre	103	92	110	100	98	139	87	107
U3 gesamt	297	292	313	334	324	313	261	312
3 bis unter 4-Jährige	91	107	101	107	103	98	139	101
4 bis unter 5-Jährige	91	88	106	102	109	103	98	100
5 bis unter 6-Jährige	104	100	92	104	103	109	103	102
6-Jährige bis Schuleintritt	11	5	7	12	6	10	11	9
3 bis zur Einschulung	297	300	306	325	321	320	351	312
0 bis zur Einschulung	594	592	619	659	645	633	612	624

Plätze in Tageseinrichtungen	Anzahl Kinder gesamt 19/20	angemeldete Kinder	
		absolut	in %
0 bis unter 1-Jährige	87	0	0%
1 bis unter 2-Jährige	87	54	62%
U2 gesamt	174	54	31%
2 bis unter 3 Jahre	139	140	101%
unter 3 gesamt	313	194	62%
3 bis unter 4-Jährige	98	131	132%
4 bis unter 5-Jährige	103	134	130%
5 bis unter 6-Jährige	109	133	122%
6-Jährige bis Schuleintritt	10	14	140%
über 3-Jährige gesamt	320	412	129%
Plätze insgesamt		606	
davon Integrationskinder		16	

OT Upsprunge

Kindergartenjahr	2014/2015	2015/2016	2016/2017	2017/2018	2018/2019	2019/2020	2020/2021	2019/2020
Geburtsjahrgänge	2008 - 2014	2009 - 2015	2010 - 2016	2011 - 2017	2012 - 2018	2013 - 2019	2014 - 2020	2013 - 2019
Anzahl der Kinder in entsprechenden Altersgruppen								durchschnittliche Anzahl Kinder
0 bis unter 1 Jahr	13	22	16	11	20	20	20	17
1 bis unter 2 Jahre	21	14	23	21	14	20	20	19
U2 gesamt	34	36	39	32	34	40	40	36
2 bis unter 3 Jahre	10	24	14	24	21	14	20	18
U3 gesamt	44	60	53	56	55	54	60	54
3 bis unter 4-Jährige	28	15	25	15	27	21	14	22
4 bis unter 5-Jährige	30	31	16	26	16	27	21	24
5 bis unter 6-Jährige	17	29	28	16	27	16	27	22
6-Jährige bis Schuleintritt	0	0	6	1	2	4	1	2
3 bis zur Einschulung	75	75	75	58	72	68	63	71
0 bis zur Einschulung	119	135	128	114	127	122	123	124

Plätze in Tageseinrichtungen	Anzahl Kinder gesamt 19/20	angemeldete Kinder	
		absolut	in %
0 bis unter 1-Jährige	20	0	0%
1 bis unter 2-Jährige	20	0	0%
U2 gesamt	40	0	0%
2 bis unter 3 Jahre	14	8	57%
unter 3 gesamt	54	8	15%
3 bis unter 4-Jährige	21	9	43%
4 bis unter 5-Jährige	27	11	41%
5 bis unter 6-Jährige	16	15	94%
6-Jährige bis Schuleintritt	4	1	25%
über 3-Jährige gesamt	68	36	53%
Plätze insgesamt		44	
davon Integrationskinder		0	

OT Scharmede

Kindergartenjahr	2014/2015	2015/2016	2016/2017	2017/2018	2018/2019	2019/2020	2020/2021	2019/2020
Geburtsjahrgänge	2008 - 2014	2009 - 2015	2010 - 2016	2011 - 2017	2012 - 2018	2013 - 2019	2014 - 2020	2013 - 2019
Anzahl der Kinder in entsprechenden Altersgruppen								durchschnittliche Anzahl Kinder
0 bis unter 1 Jahr	24	27	24	33	19	19	19	24
1 bis unter 2 Jahre	26	24	30	24	41	19	19	27
U2 gesamt	50	51	54	57	60	38	38	52
2 bis unter 3 Jahre	37	25	25	31	26	41	19	31
U3 gesamt	87	76	79	88	86	79	57	83
3 bis unter 4-Jährige	24	32	26	25	33	26	41	28
4 bis unter 5-Jährige	29	24	34	29	29	33	26	30
5 bis unter 6-Jährige	15	26	27	35	30	29	33	27
6-Jährige bis Schuleintritt	3	1	4	4	3	1	5	3
3 bis zur Einschulung	71	83	91	93	95	89	105	87
0 bis zur Einschulung	158	159	170	181	181	168	162	170

Plätze in Tageseinrichtungen	Anzahl Kinder gesamt 19/20	angemeldete Kinder	
		absolut	in %
0 bis unter 1-Jährige	19	1	5%
1 bis unter 2-Jährige	19	3	16%
U2 gesamt	38	4	11%
2 bis unter 3 Jahre	41	18	44%
unter 3 gesamt	79	22	28%
3 bis unter 4-Jährige	26	17	65%
4 bis unter 5-Jährige	33	25	76%
5 bis unter 6-Jährige	29	19	66%
6-Jährige bis Schuleintritt	1	0	0%
über 3-Jährige gesamt	89	61	69%
Plätze insgesamt		83	
davon Integrationskinder		0	

VB Mantinghausen/Schwelle/Verlar

Kindergartenjahr	2014/2015	2015/2016	2016/2017	2017/2018	2018/2019	2019/2020	2020/2021	2019/2020
Geburtsjahrgänge	2008 - 2014	2009 - 2015	2010 - 2016	2011 - 2017	2012 - 2018	2013 - 2019	2014 - 2020	2013 - 2019
Anzahl der Kinder in entsprechenden Altersgruppen								durchschnittliche Anzahl Kinder
0 bis unter 1 Jahr	26	24	27	26	29	29	29	27
1 bis unter 2 Jahre	30	27	26	27	28	29	29	28
U2 gesamt	56	51	53	53	57	58	58	55
2 bis unter 3 Jahre	24	33	26	24	26	28	29	27
U3 gesamt	80	84	79	77	83	86	87	82
3 bis unter 4-Jährige	25	28	31	25	26	26	28	27
4 bis unter 5-Jährige	24	25	23	27	25	26	26	25
5 bis unter 6-Jährige	21	30	26	24	29	25	26	26
6-Jährige bis Schuleintritt	4	5	2	1	0	5	2	3
3 bis zur Einschulung	74	88	82	77	80	82	82	81
0 bis zur Einschulung	154	172	161	154	163	168	169	162

Plätze in Tageseinrichtungen	Anzahl Kinder gesamt 19/20	angemeldete Kinder	
		absolut	in %
0 bis unter 1-Jährige	29	0	0%
1 bis unter 2-Jährige	29	9	31%
U2 gesamt	58	9	16%
2 bis unter 3 Jahre	28	19	68%
unter 3 gesamt	86	28	33%
3 bis unter 4-Jährige	26	27	100%
4 bis unter 5-Jährige	26	22	85%
5 bis unter 6-Jährige	25	22	88%
6-Jährige bis Schuleintritt	5	5	100%
über 3-Jährige gesamt	82	76	93%
Plätze insgesamt		104	
davon Integrationskinder		0	

OT Schwelle

Kindergartenjahr	2014/2015	2015/2016	2016/2017	2017/2018	2018/2019	2019/2020	2020/2021	2019/2020
Geburtsjahrgänge	2008 - 2014	2009 - 2015	2010 - 2016	2011 - 2017	2012 - 2018	2013 - 2019	2014 - 2020	2013 - 2019
Anzahl der Kinder in entsprechenden Altersgruppen								durchschnittliche Anzahl Kinder
0 bis unter 1 Jahr	8	3	4	9	7	7	7	6
1 bis unter 2 Jahre	7	7	4	4	9	7	7	6
U2 gesamt	15	10	8	13	16	14	14	13
2 bis unter 3 Jahre	6	8	7	4	4	9	7	6
U3 gesamt	21	18	15	17	20	23	21	19
3 bis unter 4-Jährige	6	5	8	7	4	4	9	6
4 bis unter 5-Jährige	6	7	5	8	7	4	4	6
5 bis unter 6-Jährige	2	6	8	5	8	7	4	6
6-Jährige bis Schuleintritt	1	0	0	0	0	1	0	0
3 bis zur Einschulung	15	18	21	20	19	16	17	18
0 bis zur Einschulung	36	36	36	37	39	39	38	37

Plätze in Tageseinrichtungen	Anzahl Kinder gesamt 19/20	angemeldete Kinder	
		absolut	in %
0 bis unter 1-Jährige	7	0	0%
1 bis unter 2-Jährige	7	2	29%
U2 gesamt	14	2	14%
2 bis unter 3 Jahre	9	9	100%
unter 3 gesamt	23	11	48%
3 bis unter 4-Jährige	4	10	250%
4 bis unter 5-Jährige	4	7	175%
5 bis unter 6-Jährige	7	9	129%
6-Jährige bis Schuleintritt	1	2	200%
über 3-Jährige gesamt	16	28	175%
Plätze insgesamt		39	
davon Integrationskinder		0	

OT Mantinghausen

Kindergartenjahr	2014/2015	2015/2016	2016/2017	2017/2018	2018/2019	2019/2020	2020/2021	2019/2020
Geburtsjahrgänge	2008 - 2014	2009 - 2015	2010 - 2016	2011 - 2017	2012 - 2018	2013 - 2019	2014 - 2020	2013 - 2019
Anzahl der Kinder in entsprechenden Altersgruppen								durchschnittliche Anzahl Kinder
0 bis unter 1 Jahr	14	10	13	13	13	13	13	13
1 bis unter 2 Jahre	13	15	11	14	14	13	13	13
U2 gesamt	27	25	24	27	27	26	26	26
2 bis unter 3 Jahre	6	14	13	11	13	14	13	12
U3 gesamt	33	39	37	38	40	40	39	38
3 bis unter 4-Jährige	12	9	12	13	12	13	14	12
4 bis unter 5-Jährige	13	12	6	12	13	12	13	11
5 bis unter 6-Jährige	13	17	12	7	13	13	12	13
6-Jährige bis Schuleintritt	2	2	2	1	0	2	1	2
3 bis zur Einschulung	40	40	32	33	38	40	40	37
0 bis zur Einschulung	73	79	69	71	78	80	79	75

Plätze in Tageseinrichtungen	Anzahl Kinder gesamt 19/20	angemeldete Kinder	
		absolut	in %
0 bis unter 1-Jährige	13	0	0%
1 bis unter 2-Jährige	13	7	54%
U2 gesamt	26	7	27%
2 bis unter 3 Jahre	14	10	71%
unter 3 gesamt	40	17	43%
3 bis unter 4-Jährige	13	17	123%
4 bis unter 5-Jährige	12	15	125%
5 bis unter 6-Jährige	13	13	100%
6-Jährige bis Schuleintritt	2	3	150%
über 3-Jährige gesamt	40	48	120%
Plätze insgesamt		65	
davon Integrationskinder		0	

OT Thüle

Kindergartenjahr	2014/2015	2015/2016	2016/2017	2017/2018	2018/2019	2019/2020	2020/2021	2019/2020
Geburtsjahrgänge	2008 - 2014	2009 - 2015	2010 - 2016	2011 - 2017	2012 - 2018	2013 - 2019	2014 - 2020	2013 - 2019
Anzahl der Kinder in entsprechenden Altersgruppen								durchschnittliche Anzahl Kinder
0 bis unter 1 Jahr	15	22	20	20	18	18	18	19
1 bis unter 2 Jahre	27	16	25	16	19	18	18	20
U2 gesamt	42	38	45	36	37	36	36	39
2 bis unter 3 Jahre	21	28	17	26	17	19	18	21
U3 gesamt	63	66	62	62	54	55	54	60
3 bis unter 4-Jährige	19	24	27	18	26	17	19	22
4 bis unter 5-Jährige	26	18	24	25	17	26	17	23
5 bis unter 6-Jährige	14	28	18	23	25	17	26	21
6-Jährige bis Schuleintritt	0	4	2	0	3	3	1	2
3 bis zur Einschulung	59	74	71	66	71	63	63	67
0 bis zur Einschulung	122	140	133	128	125	118	117	128

Plätze in Tageseinrichtungen	Anzahl Kinder gesamt 19/20	angemeldete Kinder	
		absolut	in %
0 bis unter 1-Jährige	18	0	0%
1 bis unter 2-Jährige	18	10	56%
U2 gesamt	36	10	28%
2 bis unter 3 Jahre	19	15	79%
unter 3 gesamt	55	25	45%
3 bis unter 4-Jährige	17	15	88%
4 bis unter 5-Jährige	26	21	81%
5 bis unter 6-Jährige	17	14	82%
6-Jährige bis Schuleintritt	3	3	100%
über 3-Jährige gesamt	63	53	84%
Plätze insgesamt		78	
davon Integrationskinder		2	

OT Verne

Kindergartenjahr	2014/2015	2015/2016	2016/2017	2017/2018	2018/2019	2019/2020	2020/2021	2019/2020
Geburtsjahrgänge	2008 - 2014	2009 - 2015	2010 - 2016	2011 - 2017	2012 - 2018	2013 - 2019	2014 - 2020	2013 - 2019
								durchschnittliche Anzahl Kinder
Anzahl der Kinder in entsprechenden Altersgruppen								
0 bis unter 1 Jahr	20	22	22	21	28	28	28	24
1 bis unter 2 Jahre	16	19	20	23	20	28	28	21
U2 gesamt	36	41	42	44	48	56	56	45
2 bis unter 3 Jahre	21	14	19	21	23	20	28	20
U3 gesamt	57	55	61	65	71	76	84	64
3 bis unter 4-Jährige	16	22	19	19	22	23	20	20
4 bis unter 5-Jährige	21	16	20	19	19	22	23	20
5 bis unter 6-Jährige	24	25	15	20	19	19	22	20
6-Jährige bis Schuleintritt	1	4	1	1	2	5	0	2
3 bis zur Einschulung	62	67	55	59	62	69	65	62
0 bis zur Einschulung	119	122	116	124	133	145	149	127

Plätze in Tageseinrichtungen	Anzahl Kinder gesamt 19/20	angemeldete Kinder	
		absolut	in %
0 bis unter 1-Jährige	28	0	0%
1 bis unter 2-Jährige	28	8	29%
U2 gesamt	56	8	14%
2 bis unter 3 Jahre	20	17	85%
unter 3 gesamt	76	25	33%
3 bis unter 4-Jährige	23	19	78%
4 bis unter 5-Jährige	22	17	77%
5 bis unter 6-Jährige	19	16	84%
6-Jährige bis Schuleintritt	5	5	100%
über 3-Jährige gesamt	69	57	83%
Plätze insgesamt		82	
davon Integrationskinder		1	

III. Gesamtübersicht über die Kindertageseinrichtungen

Kindertageseinrichtungen im Kreis Paderborn

Gemeinde Altenbeken

Kath. Kiga Heilig Kreuz Stefanie Dreyer Kirchplatz 4 33184 Altenbeken Tel.: 05255/ 6673	Kath. Kiga St. Helena Frau Baedke Adenauerstr.55a 33184 Altenbeken Tel.: 05255/ 930116
Familienzentrum St. Johannes Schwaney Jutta Finke Schulstr.6 33184 Altenbeken Tel.: 05255/ 6265	Familienzentrum Eggenest Buke Maria Franzsander Mühlenweg 12 33184 Altenbeken 05255/ 6395

Stadt Bad Lippspringe

Familienzentrum St. Josef Nicola Wagener Im Bruch 2a 33175 Bad Lippspringe Tel.: 05252/ 6893	Kath. Kiga St. Marien Petra Bernard Savignystr.19 33175 Bad Lippspringe Tel.: 05252/ 50633
Kath. Kiga St. Martin Sophia Müller Maximilian-Kolbe-Str.4 33175 Bad Lippspringe Tel.: 05252/ 50625	Komm. Kiga Adolf-Kolping-Str. Mechthild Hörsken Adolf-Kolping-Str.78 33175 Bad Lippspringe Tel.: 05252/ 973677
Komm. Kiga Detmolder Str. Silke Engel Detmolderstr.179 33175 Bad Lippspringe Tel.: 05252/ 940097	Komm. Kiga Kirsperbaumweg Petra Schwichtenberg Kirsperbaumweg 84 33175 Bad Lippspringe Tel.: 05252/ 940841
Familienzentrum ev. Kita Bad Lippspringe Kerstin Rohdenburg Templiner Allee 12 33175 Bad Lippspringe Tel.: 05252/ 6089	DRK Kita Kreisverband Lippe e.V. Anne Sondermann Bahnhofstr.13 33175 Bad Lippspringe Tel.: 05252/ 9383609
MZG Kindertageseinrichtung Eva-Marie Wenzel Von-Hardenberg-Str.8 33175 Bad Lippspringe	AHF-Kita Christlicher Schulverein N.N. Pfungstuhweg 1 33175 Bad Lippspringe

Tel.: 05252/ 8397844	
Kolping-Kita N.N. Kalberkampsweg 33175 Bad Lippspringe	

Stadt Bad Wünnenberg

Komm. Kiga Rasselband Renate Krämer Am Sportplatz 13 33181 Bad Wünnenberg Tel.: 02953/ 8355	Komm. Kiga Schöne Aussicht Elisabeth Ebbers Schöne Aussicht 12 33181 Bad Wünnenberg Tel.: 02953/ 7519
Familienzentrum Rappelkiste Fürstenberg Claudia Grußmann Am Schlosspark 12 33181 Bad Wünnenberg Tel.: 02953/ 472	Komm. Kiga Lummerland Fürstenberg Veronika Sarrazin Clemens-August-Weg 4 33181 Bad Wünnenberg Tel.: 02953/ 9652030
Komm. Kiga Zwergentreff Bleiwäsche Barbara Wittler An der Kirche 4a 33181 Bad Wünnenberg Tel.: 02953/ 6855	Komm. Kiga Regenbogenland Leiberg Viola Link/ Elke Poser Hohler Weg 1 33181 Bad Wünnenberg Tel.: 02953/ 8399
Komm. Kiga Sterntaler Haaren Helga Tölle Hinter den Zäunen 50 33181 Bad Wünnenberg Tel.: 05257/ 984617	Komm. Kiga Zauberland Haaren Heike Fromme Wewelsburgerstr.18 33181 Bad Wünnenberg Tel.: 05257/ 298
Komm. Kiga Sternschnuppe Helmern Monika Behrens-Leichter Apolloniastr. 5 33181 Bad Wünnenberg Tel.: 05257/505	

Gemeinde Borchten

Komm. Kiga Kirchborchen Hannelore Drüke Johannesstr.5 33178 Borchten Tel.: 05251/ 1806842	Kath. Kiga St. Michael Kirchborchen Silvia Krois Bohnenkamp 15 33178 Borchten Tel.: 05251/38567
Familienzentrum St. Laurentius Nordborchen Jennifer Leiwen Amtsweg 3 33178 Borchten Tel.: 05251/ 39505	Komm. Kiga Hessenberg Nordborchen Petra Elisabeth Buschmeier Hessenberg 4 33178 Borchten Tel.: 05251/ 38055
Komm. Kiga Menkenfeld Nordborchen Nicole Walter Menkenfeld 17 33178 Borchten Tel.: 05251/ 399791	Komm. Kiga Glühwürmchen Dörenhagen Frau Simon Sonnenbergstr. 6 33178 Borchten Tel.: 05293/411
Kath. Kiga St. Meinolfus Etteln Susanne Gieseke Auf dem Brühl 204 33178 Borchten Tel.: 05292/ 631	Familienzentrum Alfen Marita Hoffmann Wewersche Str.7 33178 Borchten Tel.: 05251/ 391652
Waldorfkindergarten Schloss Hamborn Margot de Coninck Schloß Hamborn 45 33178 Borchten Tel.: 05251/ 389350	Kolping Kindertageseinrichtung Ulrike Wapniarz Schützenstr.10-12 33178 Borchten Tel.: 05251/ 7098272
Kolping-Kita „Unterm Hessenberg“ N.N. Schwarzenberger Str. 33178 Borchten	

Stadt Büren

Don-Bosco-Kiga Büren Andrea Dreier Kühling 2 33142 Büren Tel.: 02951/ 2300	Kath. Kiga St. Josef Diana Pfeiffer Nikolausstr.8a 33142 Büren Tel.: 02951/ 2821
Kath. Kiga Liebfrauen Aloysia Hüwel	Komm. Kiga Domental Büren Angelika Brach

Hüttemannstr.26 33142 Büren Tel.: 02951/ 3306	Domentalsweg 45 33142 Büren Tel.: 02951/ 7593
Familienzentrum ev. Kita Emmaus Büren Deniz Yildiran Bahnhofstr.42 33142 Büren Tel.: 02951/ 3441	Kita Am Brückenhof Büren Christina Kiefer Brenkener Str.26 33142 Büren Tel.: 02951/ 9366622
Kath. Kiga St. Elisabeth Brenken Silvia Köhler Baakweg 5 33142 Büren Tel.: 02951/ 2253	Kath. Kiga St. Johannes Harth Lisa Finger Kirchplatz 10 33142 Büren Tel.: 02951/ 392
Familienzentrum St. Christophorus Steinhausen Marianne Geschwinder Schulstr. 16 33142 Büren Tel.: 02951/ 4638	Komm. Kiga Astrid Lindgren Steinhausen Alexandra Wulf Lippstädter Weg 12 33142 Büren Tel.: 02951/7538
Kath. Kiga St. Meinolfus Wewelsburg Cordula Ziebarth Holsteiner Str.20 33142 Büren Tel.: 02951/ 6781	Komm. Kiga Pustebblume Ahden Heike Würfel Heinberg 23 33142 Büren Tel.: 02951/ 423
Komm. Kiga Hegensdorf Astrid Hüther Hauptstr.37 33142 Büren Tel.: 02951/ 2990	Komm. Kiga Siddinghausen Dorothee Förster Sidagstr. 9 33142 Büren Tel.: 02951/ 3339
Komm. Kiga Weiberg Silke Kleine Nordstr.3 33142 Büren Tel.: 02951/ 399	Komm. Kiga Weine Gabriele Konetzka Magdalenastr.12 33142 Büren Tel.: 02951/ 92999
DRK-Kita N.N. Bahnhofstr. 46 33142 Büren	

Stadt Delbrück

Kath. Kiga St. Johannes Inga Brinktriene Am Wiemenkamp 2 33129 Delbrück Tel.: 05250/ 8499	Familienzentrum Pustebblume Valepagestraße Marianne De-Haan Valepagestr.1 33129 Delbrück Tel.: 05250/ 7089291
Familienzentrum Purzelbaum Kettlerstraße Andrea Grabbe Kettelerstr.11 33129 Delbrück Tel.: 05250/ 5560	Komm. Kiga Regenbogen Lessingstraße Marita Kemper Lessingstr. 11 33129 Delbrück Tel.: 05250/ 8580
Komm. Kiga Abenteuerland Leipzigerstraße Birgit Graf Leipziger Str.35 33129 Delbrück Tel.: 05250/ 41241	Komm. Kiga Kunterbunt Dietrich- Bonhoefferstraße Maria Pottmeier Dietrich-Bonhoeffer-Str.2 33129 Delbrück Tel.: 05250/ 54349
PariAktiv Kita Lerchennest Delbrück Jasmin Baumgart Kleiberweg 1 33129 Delbrück Tel.: 0152/ 57992999	Komm. Kiga Hagen Marlies Henning Schlinger Str.47a 33129 Delbrück 05250/ 41574
Familienzentrum St. Joseph Ostenland Vera Baue Auf dem Haupte 35 33129 Delbrück Tel.: 05250/ 7793	Komm. Kiga Ostenland Kristina Neuber Reksweg 10 33129 Delbrück Tel.: 05250/ 932592
Familienzentrum Westenholz Iris Wrede Lausitzer Weg 15 33129 Delbrück Tel.: 02944/ 2980	Haus voller Leben Westenholz Marina Rediker Boikweg 8 33129 Delbrück Tel.: 02944/7841
Kath. Kiga Westenholz Petra Mertens Anton-Pieper-Str.15 33129 Delbrück Tel.: 02944/ 1042	Komm. Kiga Anreppen Sabine Reußner Im Dorfe 7 33129 Delbrück Tel.: 05250/ 52575
Komm. Kiga Bentfeld Manuela Brockmann Lippeweg 6 33129 Delbrück Tel.: 05250/ 54177	Komm. Kiga Lippenest Boke Andrea Grabbe Gregor-Mendel-Str.4 33129 Delbrück Tel.: 05250/ 7615 oder 935171

Komm. Kiga Lippling Anita Thunemeier-Jarosch Zur Schmiede 10 33129 Delbrück Tel.: 05250/ 8558	Komm. Kiga Schöning Karin Frensemeier Schöninger Str.75 33129 Delbrück Tel.: 05250/ 7155
Komm. Kiga Steinhorst Bettina Budde Kaunitzer Str.52 33129 Delbrück Tel.: 05294/ 239	Kath. Kiga St. Elisabeth Sudhagen Rita Henke Schlinger Str.36 33129 Delbrück Tel.: 05250/ 8006
KreisSportBund-Kita N.N. Am Pastorsbusch 4-6 33129 Delbrück	

Gemeinde Hövelhof

Familienzentrum St. Franziskus Rita Bewermeier Jägerstr.31 33161 Hövelhof Tel.: 05257/ 3376	Familienzentrum St. Johannes Ingird Winzig Schloßstr.12 33161 Hövelhof Tel.: 05257/3795
Kath. Kiga Herz-Jesu Hövelriege Carina Brinkhus Junkernallee 7 33161 Hövelhof Tel.: 05257/ 3004	Komm. Kiga Bentlakestraße Andrea Schönwald Bentlakestr.97 33161 Hövelhof Tel.: 05257/ 5009740
Familienzentrum Schattenstraße Barbara Nolte Schatenstr.9 33161 Hövelhof Tel.: 05257/ 5009720	Komm. Kiga Schulstraße Mareike Korsikowski Schulstr.2 33161 Hövelhof Tel.: 05257/ 5009710
Komm. Kiga Espeln Pamela Nieweg Espelner Str.69 33161 Hövelhof Tel.: 05257/ 5009750	Komm. Kiga Klausheide Annemarie Kinkel Bentlakestr.2 33161 Hövelhof Tel.: 05257/ 5009730
Waldkindergarten Naturschutz Senne e.V. Irene Bröckling Staumühler Str.237 33161 Hövelhof Tel.: 0170/9688261 oder 05257/ 938976	Malteser-Kita N.N. Hövelmarkt 4 33161 Hövelhof

Stadt Lichtenau

Familienzentrum St. Kilian Franz Smuga Am Kindergarten 4 33165 Lichtenau Tel.: 05295/ 555	DRK Kita Lichtenau Esther Bergen Zur Krulsmühle 4a 33165 Lichtenau Tel.: 05295/ 9983330
Familienzentrum Sonnenschein Atteln Rita Rehermann Dechant-Freiburg-Str.3 33165 Lichtenau Tel.: 05295/ 369	Komm. Kiga Tao Henglarn Petra Herbst Kirchstr.24 33165 Lichtenau Tel.: 05295/ 1787
Komm. Kiga Pepino Herbram Sandra Günther Buchliethweg 3 33165 Lichtenau Tel.: 05295/ 564	Komm. Kiga Holtheim Tanja Dahl Schulstr.16 33165 Lichtenau Tel.: 05295/ 667
Komm. Kiga Wunderland Husen Anna Hein Burgstr.23 33165 Lichtenau Tel.: 05295/ 2512	Komm. Kiga Regenbogen Kleinenberg Michaela Schönebeck Pfarrer-Leifferen-Str.5 33165 Lichtenau Tel.: 05295/ 213

Stadt Salzkotten

Kath. Kiga St. Johannes Barbara Thiele Schützenstr.12 33154 Salzkotten Tel.: 05258/ 7939	Kath. Kiga St. Marien Wilhelmine Engelhardt Heinrichstr.5 33154 Salzkotten Tel.: 05258/ 8486
Familienzentrum Kuhbusch / Haus Hederhüpfer Verena Burshille Begonienstr.13 33154 Salzkotten Tel.: 05258/ 7359	Familienzentrum Kinderstube Regenbogen e.V. / Haus Sonnenland Oberntudorf Martin Henze Tudorfer Str.3 33154 Salzkotten Tel.: 05258/ 4168
Familienzentrum AWO Salzkotten Sandra Stümmeler Am Stadtgraben 1 33154 Salzkotten Tel.: 05258/ 9359482	Caritas St. Marien Salzkotten Mechthild Schule-Hengesbach Dr. Krismannstr.15a 33154 Salzkotten Tel.: 0151/ 40716862

<p>Kath. Kiga St. Rochus Oberntudorf Michaela Dahl Von-Vincke-Str.8 33154 Salzkotten Tel.: 05258/ 4332</p>	<p>Kath. Kiga St. Petrus und Paulus Scharmede Maria-Elisabeth Wolf An der Schützenhalle 12 33154 Salzkotten Tel.: 05258/ 6558</p>
<p>Kath. Kiga St. Bartholomäus Verne Barbara Spenner Marienstr.10 33154 Salzkotten Tel.: 05258/ 8735</p>	<p>Familienzentrum Almeflöhe Niederntudorf Angelika Lüken Obernhagen 2 33154 Salzkotten</p>
<p>Komm. Kiga Pustebume Mantinghausen Stefanie Konrad Plaggenweg 1 33154 Salzkotten Tel.: 05258/ 594</p>	<p>Familienzentrum Kunterbunt Thüle Katharina Krüger Kirchbreite 3 33154 Salzkotten Tel.: 05258/ 8168</p>
<p>Komm. Kiga Schwelle „Hoppetosse“ Stefanie Timmermann Holsenerstr.20 33154 Salzkotten Tel.: 02948/ 1775</p>	<p>Kinderstube Regenbogen Thüle Wald & Wiese Heike Menke Gunneweg 27 33154 Salzkotten Tel.: 05250/ 9982800</p>
<p>Komm. Kiga Papenbrede „Sälzer Krümel“ Zusatzgebäude Alina Ottensmeier Clara-Pfänder-Str.17 33154 Salzkotten Tel.: 05258/937013 oder 4168</p>	<p>Kath. Kiga St. Petrus Upsprunge Kathrin Peitz Kirchstr.19 33154 Salzkotten Tel.: 05258/ 3332</p>

Impressum:

Kreis Paderborn
- Der Landrat –
Jugendamt
Aldegreverstraße 10 – 14
33102 Paderborn
Tel.: 05251 308 - 5110
E-Mail: jugendamt@kreis-paderborn.de
www.kreis-paderborn.de
 @KreisPaderborn

Satz und Gestaltung:

Amt für Presse- und Öffentlichkeitsarbeit, Kreis Paderborn

Stand: Februar 2019



**Kreis
Paderborn**

...nah bei den Menschen!