

Dipl.-Ing. Willi Rummenie, ObVI, Detmolder Str. 74, 33175 Bad Lippspringe,
 Tel.: 05252/ 51629, Fax: 05252/ 3650

Amtlicher Lageplan zum Baugesuch

Maßstab 1: 1500

Antragsteller:

Wiehgrund GmbH & Co. KG,
 Teichweg 10, 33100 Paderborn

Gemarkung: Dahl

Flur: 3

Flurstück: 5

Lagebezeichnung: Schluchtenweg



Abstandsfläche

Windenergieanlage Typ Enercon E-82 E2

Rotordurchmesser : 82,00 m

Nabenhöhe : 138,38 m

Standort (Gaus-Krüger-Koordinaten):

Rechts: 3490275,12 Hoch: 5731482,23

Standort (UTM-Koordinaten):

East: 32490206,15 North: 5729629,34

Standort (geografische Koordinaten WGS84):

Länge: 8° 51' 29,6" Breite: 51° 43' 03,0"

Geländehöhe = 264,90 m

Berechnung der Tiefe der Abstandsfläche:

(Nabenhöhe + 1/2 Rotordurchmesser) x 0,5
 (138,38 + 1/2 82,00) x 0,5 = 89,69 m

Eigentümerverzeichnis: Gemarkung: Dahl, Flur: 3,

Flurstück	GBblatt	Fläche	Eigentümer
5	73	66075	Rainer Wessels, Grundsteinheimer Weg 18, 33100 Paderborn
39	917	8881	Stadt Paderborn, Am Abdinghof 11, 33098 Paderborn
46	917	2580	Stadt Paderborn, Am Abdinghof 11, 33098 Paderborn
93	150	184957	Josef Wübke, Kirchentwiete 5, 33100 Paderborn

Bad Lippspringe, 08.07.2015

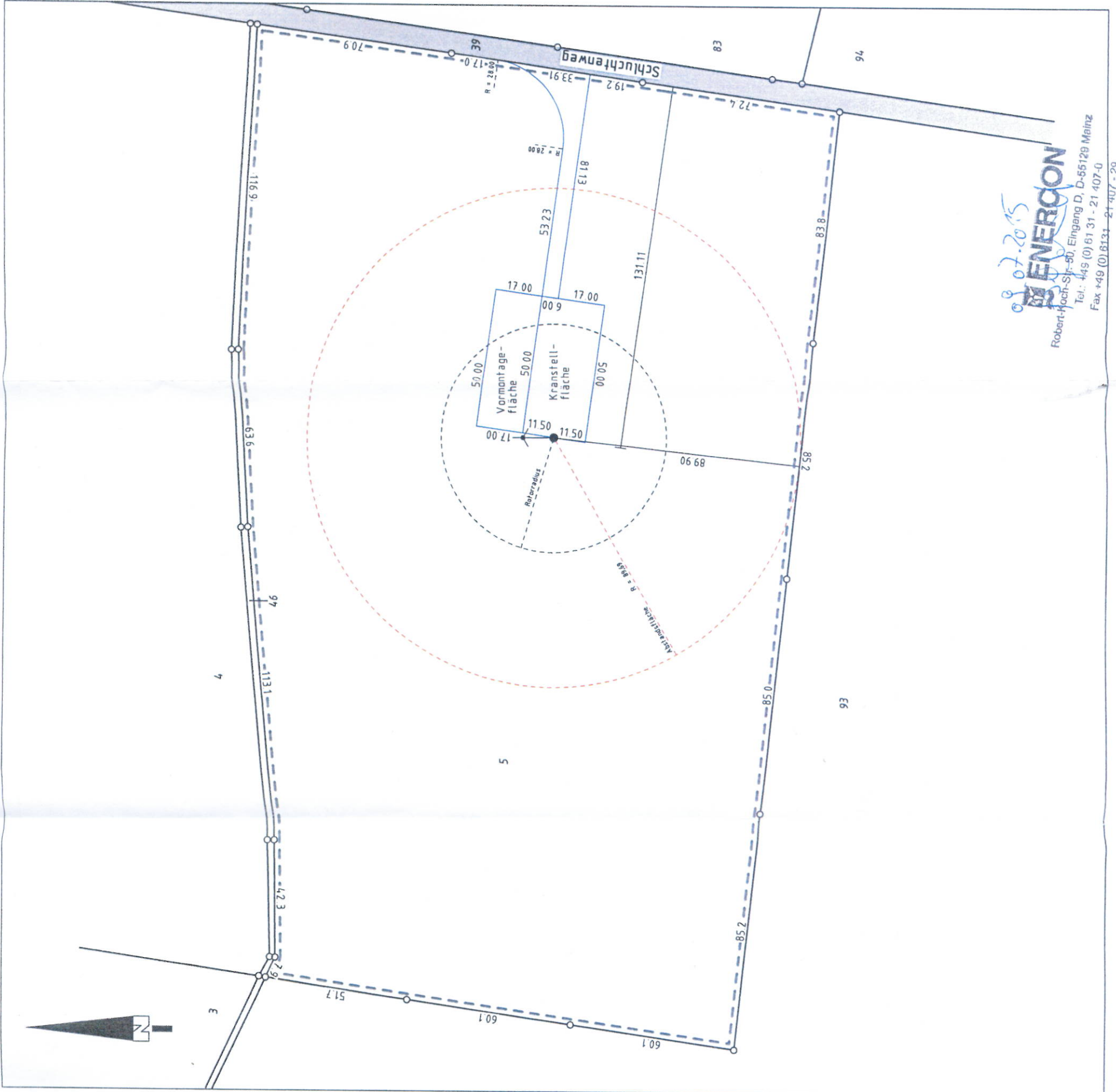

Robert-Hoch-Str. 90, Eingang D, D-55129 Mainz
 Tel.: +49 (0) 61 31 - 21 407-0
 Fax +49 (0) 61 31 - 21 407 - 29